



MUNICÍPIO DE MOEMA

CNPJ: 18.301.044/0001-17

RUA DOS CAETÉS, 444 - CENTRO - FONE: (37) 3525-1355

CEP 35.604-000 - MOEMA - MINAS GERAIS

E-MAIL: moema@moema.mg.gov.br



ATA DA SESSÃO PÚBLICA DE RECEBIMENTO DAS AMOSTRAS E CLASSIFICAÇÃO DAS PROPOSTAS DE PREÇOS DO PROCESSO LICITATÓRIO MODALIDADE PREGÃO PRESENCIAL Nº 034/2023 - PRC Nº 322/2023 – LICITAÇÃO MENOR VALOR POR LOTE.

Às 13:00 horas do dia 07/07/2023, na sala de reunião da prefeitura, Município de Moema/MG, reuniu-se, em sessão pública, o Pregoeiro responsável pelos trabalhos em licitações, Edmilson Batista Nunes, nomeado pela Portaria nº 019/2023, juntamente com sua equipe de apoio, para recebimento das amostras e classificação das propostas de preços, referente ao pregão em epígrafe, que teve o aviso de edital publicado no Diário Oficial dos Municípios Mineiros – AMM dia 21/06/2023 Edição 3541, no sítio eletrônico oficial do Município no dia 21/06/2023, aba licitações, cujo objeto é: **AQUISIÇÃO DE KITS DE MATERIAL ESCOLAR PARA SEREM DISTRIBUÍDOS AOS ALUNOS DA REDE PÚBLICA MUNICIPAL, BEM COMO MATERIAIS ESPORTIVOS/PEDAGÓGICOS QUE SERÃO UTILIZADOS NAS AULAS DE EDUCAÇÃO FÍSICA E PARA OS ALUNOS COM NECESSIDADES ESPECIAIS, CONFORME SOLICITAÇÃO DA SECRETARIA MUNICIPAL DE EDUCAÇÃO, NOS EXATOS TERMOS DO EDITAL E SEUS ANEXOS.** No horário supracitado o pregoeiro declarou que estavam abertos os trabalhos. Foi solicitado a apresentação de amostras dos itens listados a seguir para as empresas: Parapel Comércio Atacadista Ltda – ME, lote 5, item 1, lote 6, item 3, lote 7, item 4; da empresa JR Licita Ltda – ME, lote 5, item 4, lote 6, item 1, e lote 7, itens 1, 8 e 9; Comercial Artigos de Escritório e Papelaria Barcelona Ltda – ME, lote 1, lote 2, lote 05 itens 01 e 04, lote 6, itens 3, 4, 7 e 9, lote 7, itens 5, 7, 8, e lote 8, item 2. As empresas Parapel Comércio atacadista Ltda – ME e a JR Licita Ltda – ME não encaminharam as amostras solicitadas. Desta forma, a Parapel Comércio Atacadista Ltda ME foi desclassificada nos lotes 5, 6 e 7 e a empresa JR Licita Ltda ME foi desclassificada nos lotes 5, 6, e 7. Um dos pacotes recebido, o nome do remetente é Harisson de Souza, não participante do processo licitatório. Porém, o conteúdo do pacote tratava-se de mochila e bolsa de nylon. A única licitante de quem se exigiu as amostras dos lotes 1 e 2 foi a Comercial Barcelona. Desta forma, consideramos o pacote enviado por algum representante da empresa Comercial Barcelona, mesmo com outro remetente e com outro endereço. A empresa Comercial Artigos de Escritório e Papelaria Barcelona Ltda –ME encaminhou as amostras e as mesmas foram analisadas. Passamos para a respectiva análise: Lote 1, item 1, mochila tamanho P: a amostra apresentada não foi elaborada com o material que será produzida, conforme informado pelo licitante. A especificação do tamanho da mochila está diversa da exigida pelo edital. A amostra foi reprovada e a empresa desclassificada no lote 1. Lote 2, item 1, bolsa de nylon: o material da amostra apresentada está diferente do exigido no edital (telinha de nylon). O acabamento da amostra é de qualidade inferior. O material da amostra já apresenta desgaste de manuseio. A amostra foi reprovada e a empresa desclassificada no lote 2. Lote 5, item 1, caderno brochurão: a especificação está diferente da exigida no edital, quanto ao formato e a gramatura. A amostra foi reprovada. Lote 5, item 4, pasta aba e elástico: a especificação está diferente da exigida no edital, quanto à dimensão, pasta é sem ilhós e o material é flexível. A amostra foi reprovada. A empresa foi desclassificada no lote 5. Lote 6, item 3, caderno brochurão: a especificação está diferente da exigida no edital, quanto ao formato e a gramatura. A amostra foi reprovada. Lote 6, item 4, cola: a amostra foi aceita. Lote 6, item 7, lápis grafite: a madeira da amostra não permite apontar o lápis, pois além de ser muito dura o grafite só fica quebrando. A amostra foi reprovada. Lote 6, item 9, pasta aba e elástico: a especificação está diferente da exigida no edital, quanto à dimensão, pasta é sem ilhós e o material é flexível. A amostra foi reprovada. A empresa foi desclassificada no lote 6. Lote 7, item 5, cola: a amostra foi aceita. Lote

Sumha

[Handwritten signature]

B

[Handwritten signature]



MUNICIPIO DE MOEMA

CNPJ: 18.301.044/0001-17

RUA DOS CAETÉS, 444 - CENTRO - FONE: (37) 3525-1355

CEP 35.604-000 - MOEMA - MINAS GERAIS

E-MAIL: moema@moema.mg.gov.br



7, item 7, lápis grafite: a madeira da amostra não permite apontar o lápis, pois além de ser muito dura o grafite só fica quebrando. A amostra foi reprovada. Lote 7, item 8, pasta aba e elástico: a especificação está diferente da exigida no edital, quanto à dimensão, pasta é sem ilhós e o material é flexível. A amostra foi reprovada. A empresa foi desclassificada no lote 7. Quadro resumo:

EMPRESA	LOTE	DESCLASSIFICAÇÃO
JR Licita Ltda ME	5, 6, 7 Lote 10, item 1 repetido com preços oferecidos diferentes. Item 5 com preço inexecutável.	Desclassificada
Parapel Comércio Atacadista Ltda ME	5, 6 e 7	Desclassificada
Comercial Artigos de Escritório e Papelaria Barcelona Ltda ME	1, 2, 5, 6, 7 e 8 Lote 3 – retirou proposta	Desclassificada

Comunicamos as empresas participantes para a continuidade do processo, fase de lances verbais, agendada para o dia 11/07/2023, às 13 (treze) horas. Nada mais havendo a tratar, o Sr. Pregoeiro determinou que fosse encerrada a presente sessão, do que para constar, fora lavrada esta ata, que depois de lida e achada conforme, foi devidamente assinada.

Moema/MG, 07 de julho de 2023.

Pregoeiro: Edmilson Batista Nunes

Equipe de Apoio:

Kamila da Silva Madeira Pereira

Diva Célia Braga

Sabrina de Oliveira Cunha



MUNICIPIO DE MOEMA

CNPJ: 18.301.044/0001-17

RUA DOS CAETÉS, 444 - CENTRO - FONE: (37) 3525-1355

CEP 35.604-000 - MOEMA - MINAS GERAIS

E-MAIL: moema@moema.mg.gov.br



A- Amostras recebidas.



B- Remetente das amostras mochila e bolsa nylon

DECLARAÇÃO DE CONTEÚDO		
REMETENTE		DESTINATÁRIO
NOME: <i>Wagner de Jesus</i>	ENDEREÇO: <i>Rua dos Caetés 51</i>	NOME: <i>Dr. Edmilson Toledo Soares</i>
ENDEREÇO: <i>Rua dos Caetés 51</i>	CIDADE: <i>Moema</i>	ENDEREÇO: <i>Rua dos Caetés 51</i>
CIDADE: <i>Moema</i>	UF: <i>MG</i>	CIDADE: <i>Moema</i>
CEP: <i>35604-000</i>	CNPJ: <i>18.301.044/0001-17</i>	CEP: <i>35604-000</i>
IDENTIFICAÇÃO DOS BENS		QUANT.
ITEM	CONTEÚDO	VALOR
I	<i>Amostra mochila</i>	1
II	<i>Amostra bolsa</i>	1
TOTAL		
PESO TOTAL (kg)		
DECLARAÇÃO		
Eu, abaixo assinado, declaro que o conteúdo desta declaração é verdadeiro e que não há nada a declarar além do que está declarado. Declaro ainda que não há nada a declarar além do que está declarado. Declaro ainda que não há nada a declarar além do que está declarado.		
Moema, <i>05</i> de <i>fevereiro</i> de <i>2023</i> .		
<i>Wagner de Jesus</i>		Assinatura do Declarante
OBSERVAÇÃO: Condição de validade: esta declaração só é válida para fins de controle de estoque e qualquer alteração deve ser comunicada imediatamente.		

Wagner
Wagner B
Wagner



MUNICIPIO DE MOEMA

CNPJ: 18.301.044/0001-17

RUA DOS CAETÉS, 444 - CENTRO - FONE: (37) 3525-1355

CEP 35.604-000 - MOEMA - MINAS GERAIS

E-MAIL: moema@moema.mg.gov.br



C- Amostras recebidas para análise



D- Caderno brochurão – formato 215mm x 310mm, gramatura 63gr/m2, amostra diferente ao exigido

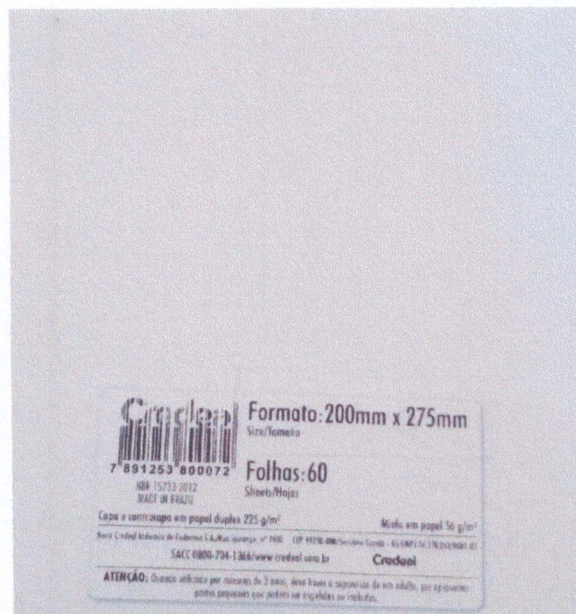

Suzana

Bluciana B

[Signature]



MUNICIPIO DE MOEMA

CNPJ: 18.301.044/0001-17

RUA DOS CAETÉS, 444 - CENTRO - FONE: (37) 3525-1355

CEP 35.604-000 - MOEMA - MINAS GERAIS

E-MAIL: moema@moema.mg.gov.br



E- Lápiz grafite (madeira dura e grafite quebradiço)

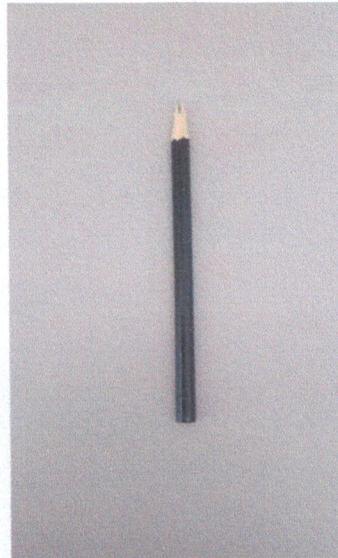

F- Tesoura (plástico estragada, lâmina oxidando)



Sunka

CB
Silveira

Carla



MUNICIPIO DE MOEMA

CNPJ: 18.301.044/0001-17

RUA DOS CAETÉS, 444 - CENTRO - FONE: (37) 3525-1355

CEP 35.604-000 - MOEMA - MINAS GERAIS

E-MAIL: moema@moema.mg.gov.br



G- Pasta aba e elástico – com ilhós, dimensões 335x40x245mm: amostra diferente ao exigido

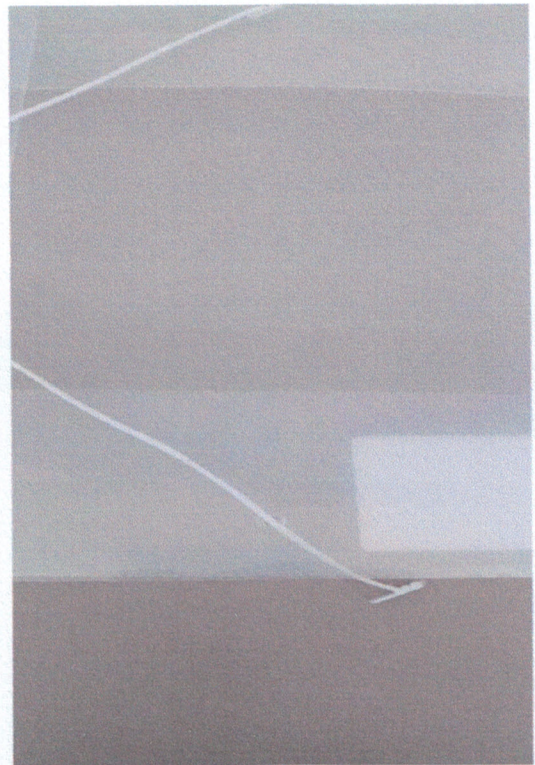

H- Mochila – amostra diferente ao exigido, tanto o material, bem como dimensões



Barba

CB

Barbosa

Cam



MUNICIPIO DE MOEMA

CNPJ: 18.301.044/0001-17

RUA DOS CAETÉS, 444 - CENTRO - FONE: (37) 3525-1355

CEP 35.604-000 - MOEMA - MINAS GERAIS

E-MAIL: moema@moema.mg.gov.br



I- Bolsa nylon, amostra diferente ao exigido, tanto o material, bem como dimensões

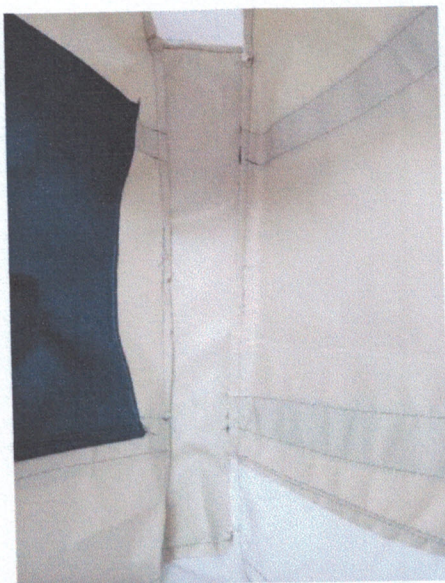
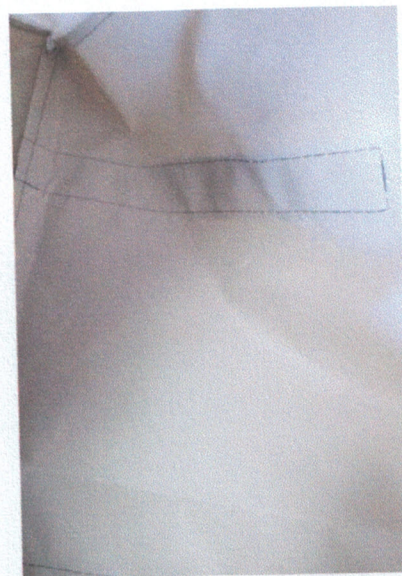
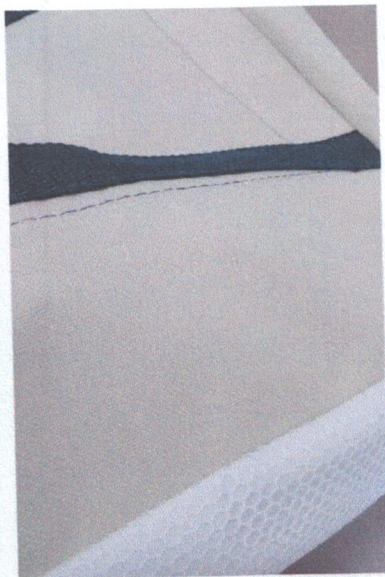

Antônio

B

Deleuvar

[Signature]