



PREFEITURA MUNICIPAL DE MOEMA-MG
ORÇAMENTO E CRONOGRAMA DE OBRA

Consórcio Minas Projetos

CONSÓRCIO MINAS PROJETOS

VOLUME :

ANOTAÇÕES / REGISTROS / REVISÕES:

REFERÊNCIA:

dez/23

DMT GERAL CONSIDERADO: 15KM

Para impermeabilização do telhado com telha colonial, foi considerado a área total do telhado menos a área do beiral;

Corrimão e guarda-corpo foram levantados conforme projeto de SPCI;

Torneiras, vasos sanitários e bebedouros foram considerados conforme lista de hidrossanitário e não conforme projeto arquitetônico.

Para ensaios de concreto foi considerado 1 unidade a cada 2m³ de concreto;

Não foi considerado tapume porque a escola já é murada;

Para mobilização de estacas, foi considerado 56,7km;

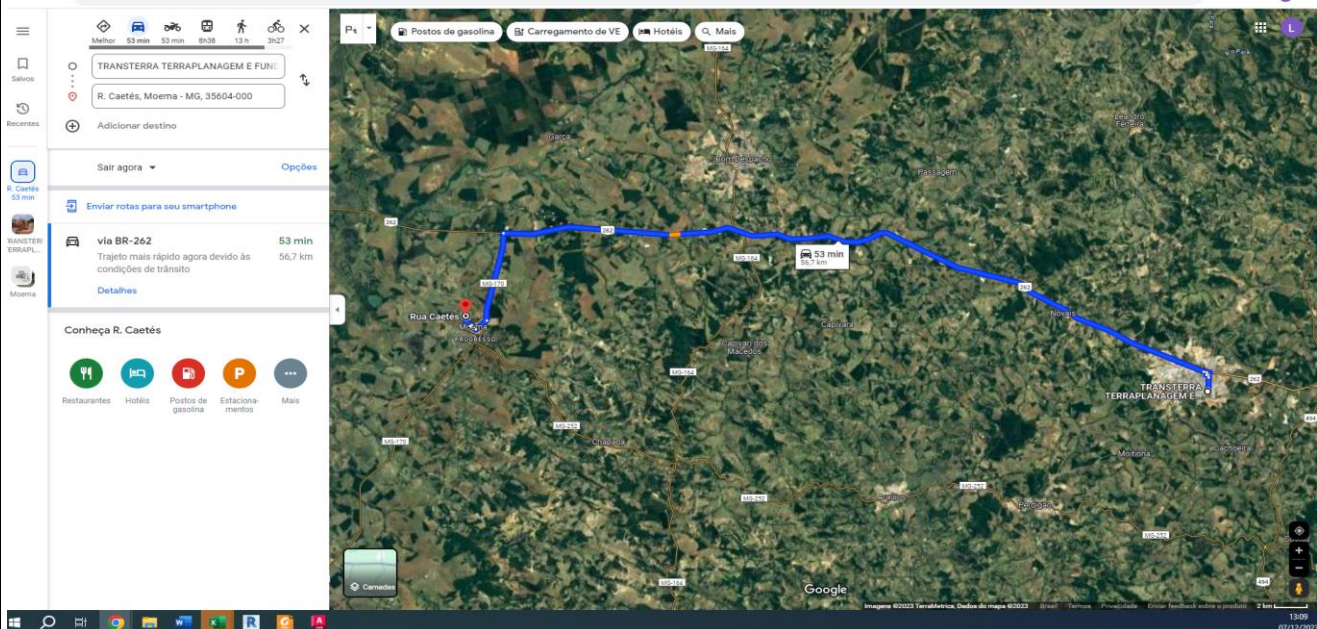

IVILIANA GONÇALVES OLIVEIRA
ENGENHEIRA CIVIL
CREA MG: 239.787/D

Consórcio Minas Projetos

CONSÓRCIO MINAS PROJETOS

PLN-EXE-ORC-ITBR-UPA-0101-REV00.xlsm