

MAPA CHAVE SEM ESCALA

LEGENDA

À CONSTRUIR	EXISTENTE	A DEMOLIR	JARDIM	INÍCIO DO ASSENTAMENTO DO PISO
CASO DE REFORMA ALVENARIA E REVESTIMENTO (PAREDE)	CASO DE REFORMA	TODOS OS ELEMENTOS QUE SERÃO DEMOLIDOS	ÁREA PERMEÁVEL	

SIMBOLOGIAS	
(X) PISO	(X) TETO
(X) PAREDE	(X) RODAPÉ
(X) DIVISÓRIOS	(X) ESQUADRIAS

QUADRO DE ÁREAS

TIPO DE ÁREA	ÁREA (m²)
ÁREA DE INTERVENÇÃO	2.154,32
URBANIZAÇÃO	1.250,23
DEMOLIÇÃO	299,38
ÁREA PERMEÁVEL	302,38
ÁREA TOTAL DE INTERVENÇÃO	1.851,99

NOTAS

- OBSERVAÇÕES GERAIS:
- 1 - CONFERIR MEDIDAS NO LOCAL
  - 2 - NÃO UTILIZAR ESCALA SOBRE PAPEL
  - 3 - EM CASO DE CONFLITO DE COTAS, PREVALECE A DO DESENHO DE MAIOR ESCALA
  - 4 - EM CASO DE DÚVIDAS, CONSULTE SEMPRE O RESPONSÁVEL TÉCNICO
  - 5 - COTAS EM CENTÍMETROS
  - 6 - O NÍVEL 0,00 REFERE-SE A ELEVAÇÃO 657,434 (NÍVEL DE TERRAPLENAGEM)

REVISÃO	DESCRIÇÃO	TIPO	ELABORADO	VERIFICADO	DATA
00	EMISSÃO INICIAL	BSC	LUDMILA PIRES	DÉBORA LACERDA	10/2023
01	PARA APROVAÇÃO	BSC	LUDMILA PIRES	DÉBORA LACERDA	11/2023

TIPOS DE EMISSÃO	A - PRELIMINAR	B - PARA APROVAÇÃO	C - PARA CONHECIMENTO	D - PARA COTAÇÃO	E - PARA CONSTRUÇÃO	F - CONFORME COMPRADO	G - CONFORME CONSTRUÍDO	H - CANCELADO
------------------	----------------	--------------------	-----------------------	------------------	---------------------	-----------------------	-------------------------	---------------

ELABORAÇÃO:  
**Consórcio Minas Projetos**  
 RUA DESEMBARGADOR JORGE FONTANA, Nº 80 - SALA 1303 - BELVEDERE  
 BELO HORIZONTE-MG - CEP.: 30.320-670  
 TEL.: (31) 3347-4405 / (31) 3347-7079 / (31) 3571-1920  
 EMAIL: contato@grupoprojetosengenharia.com.br

REALIZAÇÃO:  
**PREFEITURA MUNICIPAL DE MOEMA**  
 RUA CAETÉS, 444, CENTRO, MOEMA-MG, 35604-000  
 (37) 3525-1355

REFORMA E CONSTRUÇÃO DA ESCOLA MUNICIPAL CARAMURU  
 RUA CAETÉS, 480 - CENTRO, MOEMA - MG - 35604-000

PROJETO DE ARQUITETURA

AUTORIA DO PROJETO:  
 DÉBORA EVELYN CALDEIRA DE LACERDA  
 CAU - A257897-2

CONTRATANTE DO PROJETO:  
 PREFEITURA MUNICIPAL DE MOEMA

DATA: NOVEMBRO/2023  
 ESCALA: INDICADA  
 CÓDIGO: PRJ-ARQ

TÍTULO DOS DESENHOS: IMPLANTAÇÃO  
 PRANCHAS: 01 / 07

DIREITOS AUTORAIS RESERVADOS. PROIBIDO REPRODUÇÃO, DIVULGAÇÃO OU ALTERAÇÃO SEM ORDEM EXPRESSA DO AUTOR.  
 TÍTULO DO ARQUIVO: PRJ-47526-BSC-ARQ-0101-REV01

CÓD.	DESCRIÇÃO	FABRICANTE
01	PISO EM MARMORITE CINZA CLARO, ACABAMENTO ACETINADO COM JUNTAS A CADA 150x150cm.	-
02	PISO EM PORCELANATO, ACABAMENTO ACETINADO. DIM. 60X60 CM, NA COR CINZA	REF.: ELIANE OU EQUIVALENTE
03	PISO EM CIMENTO CAMURÇADO, COM PINTURA NA COR CINZA - PREVER JUNTAS DE DILATAÇÃO A CADA 2 METROS	-
04	FORRAÇÃO EM GRAMA ESMERALDA	-
05	PISO EM CIMENTO POLIDO, COM PINTURA EM TINTA EPÓXI PARA DEMARCAÇÃO DE PISO, NA COR VERMELHA - PREVER JUNTAS DE DILATAÇÃO A CADA 200cm.	REF.: SUVINIL OU EQUIVALENTE
06	PISO EM CIMENTO POLIDO, COM PINTURA EM TINTA EPÓXI PARA DEMARCAÇÃO DE PISO, NA COR VERDE - PREVER JUNTAS DE DILATAÇÃO A CADA 200cm.	REF.: SUVINIL OU EQUIVALENTE
07	PISO EM CIMENTO POLIDO, COM PINTURA EM TINTA EPÓXI PARA DEMARCAÇÃO DE PISO, NA COR AZUL - PREVER JUNTAS DE DILATAÇÃO A CADA 200cm.	REF.: SUVINIL OU EQUIVALENTE
08	PISO EM CIMENTO POLIDO, COM PINTURA EM TINTA EPÓXI PARA DEMARCAÇÃO DE PISO, NA COR BRANCO - PREVER JUNTAS DE DILATAÇÃO A CADA 200cm.	REF.: SUVINIL OU EQUIVALENTE
09	PISO EM CONCRETO NÍVEL ZERO, COM ACABAMENTO CAMURÇADO, NIV. A LASER, COM JUNTA MÁXIMA DE 2X2M.	-

1 IMPLANTAÇÃO  
 ESCALA 1:125

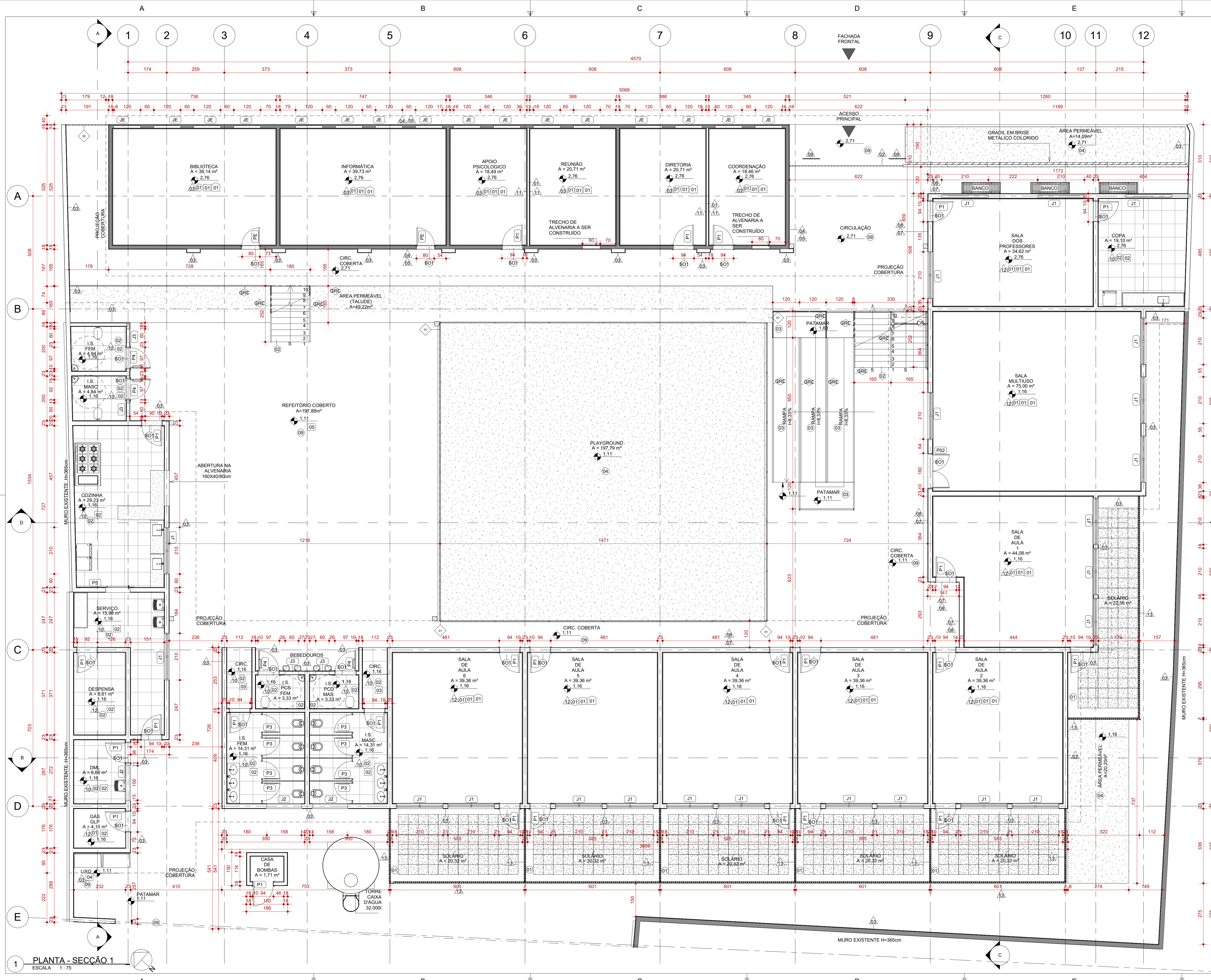

ACABAMENTOS DE PAREDE		
CÓD.	DESCRIÇÃO	FABRICANTE
01	PAREDE EM DRYWALL, ESP.:9cm	REF.: GYPSUM OU EQUIVALENTE
02	PAREDE EXISTENTE A SER REPINTADA COM TINTA ACRILICA, COR: SAFIRA	REF.: SUVINIL OU EQUIVALENTE
03	PAREDE EXISTENTE A SER EMASSADA COM MASSA ACRILICA E REPINTADA COM TINTA ACRILICA, COR: BRANCO NEVE.	REF.: SUVINIL OU EQUIVALENTE
04	PAREDE EXISTENTE A SER REVESTIDA H= ATÉ 130cm DO PISO ACABADO, COM REVESTIMENTO CERÂMICO, MODELO: REFERÊNCIA 1960199 OU EQUIVALENTE, DIM.: 20X20cm.	REF.: PIERINI OU EQUIVALENTE
05	PAREDE EXISTENTE A SER REPINTADA H= ACIMA DE 130cm DO PISO ACABADO, COM TINTA ACRILICA, COR: BRANCO NEVE.	REF.: SUVINIL OU EQUIVALENTE
06	PAREDE PINTADA COM TINTA ACRILICA, COR: SAFIRA	REF.: SUVINIL OU EQUIVALENTE
07	PAREDE A SER REVESTIDA H= ATÉ 130cm DO PISO ACABADO, COM REVESTIMENTO CERÂMICO, MODELO: REFERÊNCIA 1960199 OU EQUIVALENTE, DIM.: 20X20cm.	REF.: GLASS MOSAIC OU EQUIVALENTE
08	PAREDE A SER PINTADA H= ACIMA DE 130cm DO PISO ACABADO, COM TINTA ACRILICA, COR: BRANCO NEVE.	REF.: SUVINIL OU EQUIVALENTE
09	CHAPA DE ACM, MODELO: EASYBOLD OU EQUIVALENTE, COR: AMARELO ESP.: 1220X500X3mm.	REF.: BOLD OU EQUIVALENTE
10	PAREDE A SER REVESTIDA COM REVESTIMENTO CERÂMICO, MODELO: REFERÊNCIA 31962 OU EQUIVALENTE, DIM.: 31X55cm.	REF.: ARTENS OU EQUIVALENTE
11	PAREDE EMASSADA COM MASSA ACRILICA E PINTADA COM TINTA ACRILICA, COR: BRANCO NEVE.	REF.: SUVINIL OU EQUIVALENTE
12	PAREDE EMASSADA COM MASSA ACRILICA E PINTADA COM TINTA ACRILICA, COR: CRÔMIO.	REF.: SUVINIL OU EQUIVALENTE
13	ELEMENTO VAZADO COBOGÔ BRUTO 8 Furos, DIM.: 18X718cm.	REF.: CERÂMICA MARTINS OU EQUIVALENTE

PISOS		
CÓD.	DESCRIÇÃO	FABRICANTE
01	PISO EM MARMORITE CINZA CLARO, ACABAMENTO ACETINADO COM JUNTAS A CADA 150X150cm.	-
02	PISO EM PORCELANATO, ACABAMENTO ACETINADO, DIM. 60X60 CM, NA COR CINZA	REF.: ELIANE OU EQUIVALENTE
03	PISO EM CIMENTO CAMURÇADO, COM PINTURA NA COR CINZA - PREVER JUNTAS DE DILATAÇÃO A CADA 2 METROS	-
04	FORRAÇÃO EM GRAMA ESMERALDA	-
05	PISO EM CIMENTO POLIDO, COM PINTURA EM TINTA EPOXI PARA DEMARCAÇÃO DE PISO, NA COR VERMELHA - PREVER JUNTAS DE DILATAÇÃO A CADA 200cm.	REF.: SUVINIL OU EQUIVALENTE
06	PISO EM CIMENTO POLIDO, COM PINTURA EM TINTA EPOXI PARA DEMARCAÇÃO DE PISO, NA COR VERDE - PREVER JUNTAS DE DILATAÇÃO A CADA 200cm.	REF.: SUVINIL OU EQUIVALENTE
07	PISO EM CIMENTO POLIDO, COM PINTURA EM TINTA EPOXI PARA DEMARCAÇÃO DE PISO, NA COR AZUL - PREVER JUNTAS DE DILATAÇÃO A CADA 200cm.	REF.: SUVINIL OU EQUIVALENTE
08	PISO EM CIMENTO POLIDO, COM PINTURA EM TINTA EPOXI PARA DEMARCAÇÃO DE PISO, NA COR BRANCO - PREVER JUNTAS DE DILATAÇÃO A CADA 200cm.	REF.: SUVINIL OU EQUIVALENTE
09	PISO EM CONCRETO NÍVEL ZERO, COM ACABAMENTO CAMURÇADO, NIV. A LASER, COM JUNTA MÁXIMA DE 2X2M.	-
SO1	SOLEIRA EM GRANITO CINZA ANDORINHA POLIDO NAS FACES EXPOSTAS, ESP.: 2CM	-

CERCAMENTOS / GRADIS		
CÓD.	DESCRIÇÃO	FABRICANTE
01	ALAMBRAÇO ESTRUTURADO POR TUBOS DE AÇO GALVANIZADO COM TELA DE ARAME GALV. FIO 14BWG E MALHA 5X5CM	REF.: BELGO CERÇAS OU EQUIVALENTE
02	EM AÇO GALVANIZADO Ø11.12" ESP.: 120MM COM TELA EM AÇO GALVANIZADO MALHA RETANGULAR 10X5 CM, H=210CM ACABAMENTO: PINTURA EM ESMALTE FOSCO, COR: CINZA	REF.: BELGO PRÁTICA OU EQUIVALENTE

DIVISÓRIAS		
CÓD.	DESCRIÇÃO	FABRICANTE
DV1	DIVISÓRIA DE GRANITO POLIDO NAS FACES EXPOSTAS, H=180cm (SANITÁRIOS E CHUVEIROS) H=120cm (MICTÓRIO)	-

FORRO E ACABAMENTOS DE TETO		
CÓD.	DESCRIÇÃO	FABRICANTE
01	FORRO EM GESSO ACARTONADO A SER PINTADO COM TINTA ACRILICA PREMIUM FOSCA	REF.: GYPSUM OU EQUIVALENTE / SUVINIL OU EQUIVALENTE
02	FORRO EM GESSO ACARTONADO "RU" A SER PINTADO COM TINTA ACRILICA PREMIUM FOSCA	REF.: GYPSUM OU EQUIVALENTE / SUVINIL OU EQUIVALENTE
03	LAJE EMASSADA COM MASSA CORRIDA E PINTADA COM TINTA ACRILICA FOSCA	REF.: SUVINIL OU EQUIVALENTE

TELHADOS		
CÓD.	DESCRIÇÃO	FABRICANTE
04	TELHA CERÂMICA COLONIAL	REF.: BARROBELLO OU EQUIVALENTE
05	TELHA METÁLICA GALVANIZADA ONDULADA, COM ACABAMENTO NATURAL	REF.: CALHA FORTE OU EQUIVALENTE
E	TELHADO EM TELHA CERÂMICA COLONIAL - PREVER INSTALAÇÃO DE MANTA IMPERMEABILIZANTE ENTRE O FORRO E O TELHADO, E TROCA DE 40% DAS PEÇAS EXISTENTES.	REF.: BARROBELLO OU EQUIVALENTE

RODAPÉS		
CÓD.	DESCRIÇÃO	FABRICANTE
01	RODAPÉ EM MARMORITE, COR CINZA, H=10CM	-

SOLEIRA		
CÓD.	DESCRIÇÃO	FABRICANTE
SO1	SOLEIRA EM GRANITO CINZA ANDORINHA POLIDO NAS FACES EXPOSTAS, ESP.: 2CM	-

GUARDA-CORPO		
CÓD.	DESCRIÇÃO	FABRICANTE
CR	CORRIMÃO DUPLO H=92cm E 70cm EM TUBO REDONDO DE AÇO GALVANIZADO Ø 1 1/2"	-
GRC	GUARDA CORPO METÁLICO COM BARRAS DE SEÇÃO CIRCULAR EM AÇO GALVANIZADO	-

PORTAS				
CÓD.	DESCRIÇÃO	LARG. (cm)	ALTURA (cm)	QUANT.
P1	PORTA DE ABRIR TIPO PRANCHETA EM MADEIRA, A SER EMASSADA E PINTADA C/ TINTA ESMALTE, ACABAMENTO FOSCO, NA COR: BRANCO.	90	210	26
P02	PORTA DE ABRIR EM ALUMÍNIO COM VENEZIANA SEM VENTILAÇÃO, ACABAMENTO ACETINADO.	160	210	1
P3	PORTA DE ABRIR PARA PINE TIPO PRANCHETA EM MADEIRA, A SER EMASSADA E PINTADA C/ TINTA ESMALTE, ACABAMENTO FOSCO, NA COR: BRANCO.	97	214	4
P5	PORTA EM UMA FOLHA, EM VIDRO TEMPERADO INCOLOR, DE ESP. 8 MM E FIXADA COM FERRAGEM PADRÃO EM ALUMÍNIO LINHA 32, COM ACABAMENTO FOSCO.	110	210	1

JANELAS				
CÓD.	DESCRIÇÃO	LARG. (cm)	ALTURA (cm)	QUANT.
J1	JANELA DE CORRER DE VIDRO AUTOPORTANTE, EM DUAS FOLHAS (UMA FIXA E UMA MÓVEL).	210	170	23
J2	JANELA MÁXIMO AR, EM UMA FOLHA, EM ALUMÍNIO COM PINTURA ELETROSTÁTICA NA COR BRANCA E COM VIDRO	150	70	3
J3	JANELA MÁXIMO AR, EM UMA FOLHA, EM ALUMÍNIO COM PINTURA ELETROSTÁTICA NA COR BRANCA E COM VIDRO	54	74	4

LEGENDA	
À CONSTRUIR	EXISTENTE
CASO DE REFORMA ALVENARIA E REVESTIMENTO (PAREDE)	CASO DE REFORMA TODOS OS ELEMENTOS QUE SERÃO DEMOLIDOS
À DEMOLIR	JARDIM
TODOS OS ELEMENTOS QUE SERÃO DEMOLIDOS	ÁREA PERMEÁVEL
	NÍVISO DO ASSENTAMENTO DO PISO

SIMBOLOGIAS			
(X) PISO	(X) TETO	(X) DIVERSOS	
(X) PAREDE	(X) RODAPÉ	(X) ESQUADRIAS	

QUADRO DE ÁREAS		
ÁREA DE INTERVENÇÃO	TIPO DE ÁREA	ÁREA (m²)
URBANIZAÇÃO		2.154,32
DEMOLIÇÃO		1.250,23
JARDIM		299,38
ÁREA PERMEÁVEL		302,38
ÁREA TOTAL DE INTERVENÇÃO		1.851,99

NOTAS				
OBSERVAÇÕES GERAIS:				
1 - CONFERIR MEDIDAS NO LOCAL				
2 - NÃO UTILIZAR ESCALA SOBRE PAPEL				
3 - EM CASO DE CONFLITO DE COTAS, PREVALECE A DO DESENHO DE MAIOR ESCALA				
4 - EM CASO DE DÚVIDAS, CONSULTE SEMPRE O RESPONSÁVEL TÉCNICO				
5 - COTAS EM CENTÍMETROS				
6 - O NÍVEL 0,00 REFERE-SE A ELEVACÃO 657,434 (NÍVEL DE TERRAPLENAGEM)				

REVISÃO	DESCRIÇÃO	TIPO	ELABORADO	VERIFICADO	DATA
00	EMISSÃO INICIAL	BSC	LUDMILA PIRES	DEBORA LACERDA	10/02/23
01	PARA APROVAÇÃO	BSC	LUDMILA PIRES	DEBORA LACERDA	11/20/23

TIPOS DE EMISSÃO	A - PRELIMINAR	B - PARA APROVAÇÃO	C - PARA CONHECIMENTO	D - PARA COTAÇÃO	E - PARA CONSTRUÇÃO	F - CONFORME COMPRADO	G - CONFORME CONSTRUÍDO	H - CANCELADO
------------------	----------------	--------------------	-----------------------	------------------	---------------------	-----------------------	-------------------------	---------------

ELABORAÇÃO:	
CONSORCIO MINAS PROJETOS	CONSÓRCIO MINAS PROJETOS
RUA DESEMBARGADOR JORGE FONTANA, Nº 80 - SALA 1303 - BELVEDERE BELGOS HORIZONTAIS-445 - CEP.: 30.320-470	RUA DESEMBARGADOR JORGE FONTANA, Nº 80 - SALA 1303 - BELVEDERE BELGOS HORIZONTAIS-445 - CEP.: 30.320-470
TEL.: (31) 3347-4405 / (31) 3347-7079 / (31) 3371-1920	TEL.: (31) 3347-4405 / (31) 3347-7079 / (31) 3371-1920
EMAIL: consorio@grupoprojetosengenharia.com.br	EMAIL: consorio@grupoprojetosengenharia.com.br

REALIZAÇÃO:

**PREFEITURA MUNICIPAL DE MOEMA**

RUA CAETES, 444, CENTRO, MOEMA-MG, 35604-000 (37) 3525-1355

REFORMA E CONSTRUÇÃO DA ESCOLA MUNICIPAL CARAMURU

RUA CAETES, 480 - CENTRO, MOEMA - MG - 35604-000

## PROJETO DE ARQUITETURA

AUTORIA DO PROJETO:		CONTRATANTE DO PROJETO:	
DEBORA EVELYN CALDEIRA DE LACERDA 12049054624	DEBORA EVELYN CALDEIRA DE LACERDA CAU - A257897-2	PREFEITURA MUNICIPAL DE MOEMA	
DATA: NOVEMBRO/2023	ESCALA: INDICADA	CÓDIGO: PRJ-ARG	
TÍTULO DOS DESENHOS: PLANTA - SEÇÃO 1		PRONAL:	02/07

DIRETOS AUTORIAIS RESERVADOS. PROIBIDO REPRODUÇÃO, DIVULGAÇÃO OU ALTERAÇÃO SEM ORDEM EXPRESSA DO AUTOR.

TÍTULO DO ARQUIVO: PRJ-47526-BSC-ARG-0101-REV01

1 PLANTA - SEÇÃO 1  
ESCALA 1:75

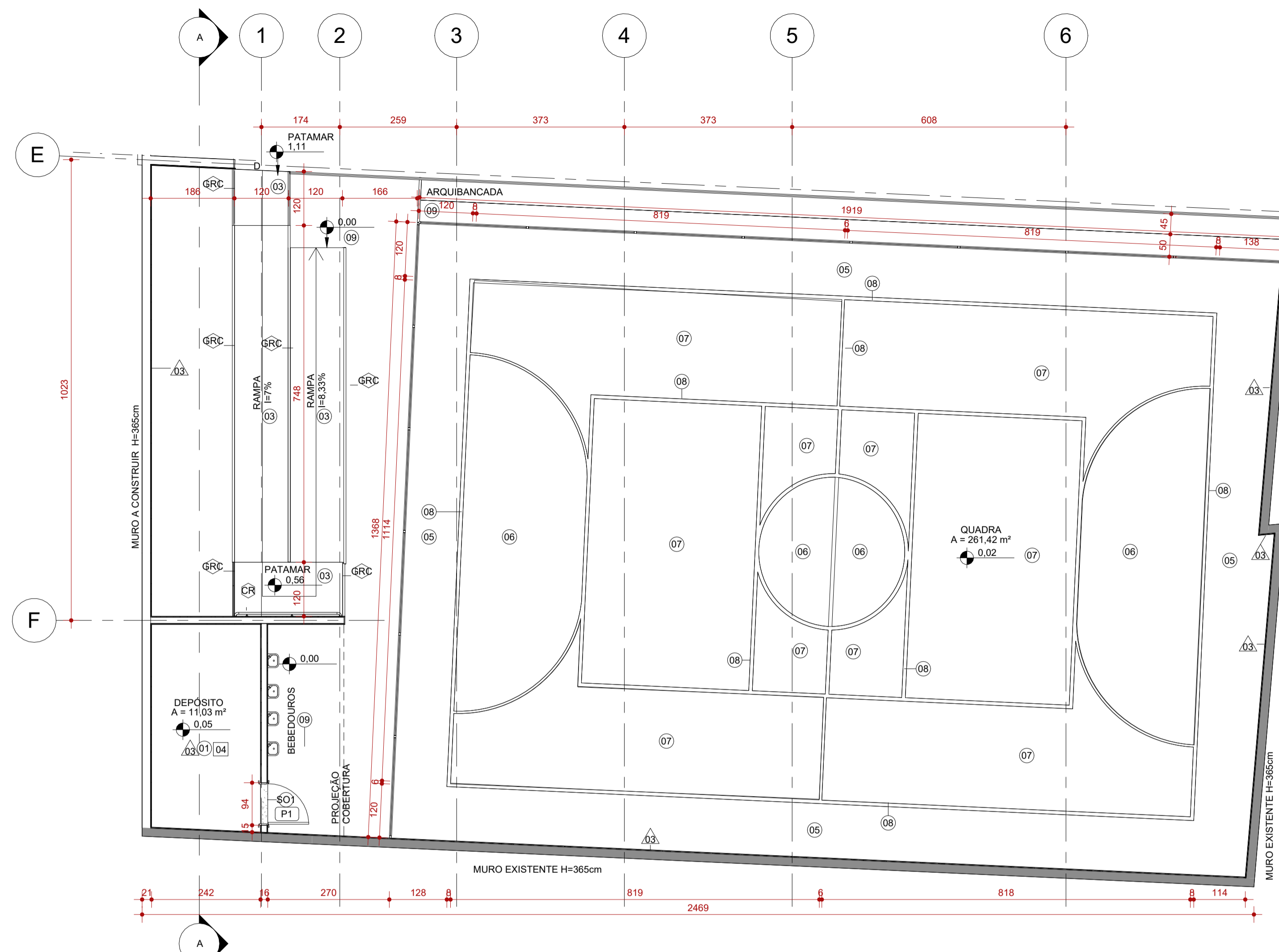

1 PLANTA - SEÇÃO 2  
ESCALA 1:75

ACABAMENTOS DE PAREDE		
CÓD.	DESCRIÇÃO	FABRICANTE
01	PAREDE EM DRYWALL, ESP.:9cm	REF.: GYPSUM OU EQUIVALENTE
02	PAREDE EXISTENTE A SER REPINTADA COM TINTA ACRÍLICA, COR: SAFIRA	REF.: SUVINIL OU EQUIVALENTE
03	PAREDE EXISTENTE A SER EMASSADA COM MASSA ACRÍLICA E REPINTADA COM TINTA ACRÍLICA, COR: BRANCO NEVE	REF.: SUVINIL OU EQUIVALENTE
04	PAREDE EXISTENTE A SER REVESTIDA H= ATÉ 130cm DO PISO ACABADO, COM REVESTIMENTO CERÂMICO, MODELO: REFERÊNCIA 1960199 OU EQUIVALENTE, DIM.: 20x20cm.	REF.: PIERINI OU EQUIVALENTE
05	PAREDE EXISTENTE A SER REPINTADA H= ACIMA DE 130cm DO PISO ACABADO, COM TINTA ACRÍLICA, COR: BRANCO NEVE.	REF.: SUVINIL OU EQUIVALENTE
06	PAREDE PINTADA COM TINTA ACRÍLICA, COR: SAFIRA.	REF.: SUVINIL OU EQUIVALENTE
07	PAREDE A SER REVESTIDA H= ATÉ 130cm DO PISO ACABADO, COM REVESTIMENTO CERÂMICO, MODELO: REFERÊNCIA 1960199 OU EQUIVALENTE, DIM.: 20x20cm.	REF.: GLASS MOSAIC OU EQUIVALENTE
08	PAREDE A SER PINTADA H= ACIMA DE 130cm DO PISO ACABADO, COM TINTA ACRÍLICA, COR: BRANCO NEVE.	REF.: SUVINIL OU EQUIVALENTE
09	CHAPA DE ACM, MODELO: EASYBOLD OU EQUIVALENTE, COR: AMARELO ESP.: 1220x500x3mm.	REF.: BOLD OU EQUIVALENTE
10	PAREDE A SER REVESTIDA COM REVESTIMENTO CERÂMICO, MODELO: REFERÊNCIA 31962 OU EQUIVALENTE, DIM.: 31x55cm.	REF.: ARTENS OU EQUIVALENTE
11	PAREDE EMASSADA COM MASSA ACRÍLICA E PINTADA COM TINTA ACRÍLICA, COR: BRANCO NEVE.	REF.: SUVINIL OU EQUIVALENTE
12	PAREDE EMASSADA COM MASSA ACRÍLICA E PINTADA COM TINTA ACRÍLICA, COR: CRÔMIO.	REF.: SUVINIL OU EQUIVALENTE
13	ELEMENTO VAZADO COBOGÓ BRUTO 8 FUROS, DIM.: 18x7x18cm.	REF.: CERÂMICA MARTINS OU EQUIVALENTE.

PISOS		
CÓD.	DESCRIÇÃO	FABRICANTE
01	PISO EM MARMORITE CINZA CLARO, ACABAMENTO ACETINADO COM JUNTAS A CADA 150x150cm.	-
02	PISO EM PORCELANATO, ACABAMENTO ACETINADO, DIM. 60x60 CM, NA COR CINZA	REF.: ELIANE OU EQUIVALENTE
03	PISO EM CIMENTO CAMURÇADO, COM PINTURA NA COR CINZA - PREVER JUNTAS DE DILATAÇÃO A CADA 2 METROS	-
04	FORRAÇÃO EM GRAMA EMERALDA	-
05	PISO EM CIMENTO POLIDO, COM PINTURA EM TINTA EPOXI PARA DEMARCAÇÃO DE PISO, NA COR VERDE - PREVER JUNTAS DE DILATAÇÃO A CADA 200cm.	REF.: SUVINIL OU EQUIVALENTE
06	PISO EM CIMENTO POLIDO, COM PINTURA EM TINTA EPOXI PARA DEMARCAÇÃO DE PISO, NA COR VERDE - PREVER JUNTAS DE DILATAÇÃO A CADA 200cm.	REF.: SUVINIL OU EQUIVALENTE
07	PISO EM CIMENTO POLIDO, COM PINTURA EM TINTA EPOXI PARA DEMARCAÇÃO DE PISO, NA COR AZUL - PREVER JUNTAS DE DILATAÇÃO A CADA 200cm.	REF.: SUVINIL OU EQUIVALENTE
08	PISO EM CIMENTO POLIDO, COM PINTURA EM TINTA EPOXI PARA DEMARCAÇÃO DE PISO, NA COR BRANCO - PREVER JUNTAS DE DILATAÇÃO A CADA 200cm.	REF.: SUVINIL OU EQUIVALENTE
09	PISO EM CONCRETO NÍVEL ZERO, COM ACABAMENTO CAMURÇADO, NIV. A LASER, COM JUNTA MÁXIMA DE 2X2M.	-
SO1	SOLEIRA EM GRANITO CINZA ANDORINHA POLIDO NAS FACES EXPOSTAS, ESP.:2CM	-

CERCAMENTOS / GRADIS		
CÓD.	DESCRIÇÃO	FABRICANTE
01	ALAMBRADO ESTRUTURADO POR TUBOS DE AÇO GALVANIZADO COM TELA DE ARAME GALV. FIO 14BWG E MALHA 5X5CM	REF.: BELGO CERCAS OU EQUIVALENTE
02	EM AÇO GALVANIZADO Ø1.1/2" ESP.: 120MM COM TELA EM AÇO GALVANIZADO MALHA RETANGULAR 10X5 CM, H=210CM ACABAMENTO: PINTURA EM ESMALTE FOSCO, COR: CINZA	REF.: BELGO PRACTICA OU EQUIVALENTE

PORTAS				
CÓD.	DESCRIÇÃO	LARG. (cm)	ALTURA (cm)	QUANT.
P1	PORTA DE ABRIR TIPO PRANCHETA EM MADEIRA, A SER EMASSADA E PINTADA C/ TINTA ESMALTE, ACABAMENTO FOSCO, NA COR: BRANCO.	90	210	26
P02		160	210	1
P3	PORTA DE ABRIR EM ALUMÍNIO COM VENEZIANA SEM VENTILAÇÃO, ACABAMENTO ACETINADO.	80	210	8
P4	PORTA DE ABRIR PARA PNE TIPO PRANCHETA EM MADEIRA, A SER EMASSADA E PINTADA C/ TINTA ESMALTE, ACABAMENTO FOSCO, NA COR: BRANCO.	97	214	4
P5	PORTA, EM UMA FOLHA, EM VIDRO TEMPERADO INCOLOR, DE ESP. 8 MM E FIXADA COM FERRAGEM PADRÃO EM ALUMÍNIO LINHA 32, COM ACABAMENTO FOSCO.	110	210	1

JANELAS				
CÓD.	DESCRIÇÃO	LARG. (cm)	ALTURA (cm)	QUANT.
J1	JANELA DE CORRER DE VIDRO AUTOPORTANTE, EM DUAS FOLHAS (UMA FIXA E UMA MÓVEL).	210	170	23
J2	JANELA MÁXIMO AR, EM UMA FOLHA, EM ALUMÍNIO COM PINTURA ELETROSTÁTICA NA COR BRANCA E COM VIDRO	150	70	3
J3	JANELA MÁXIMO AR, EM UMA FOLHA, EM ALUMÍNIO COM PINTURA ELETROSTÁTICA NA COR BRANCA E COM VIDRO	54	74	4

LEGENDA	
	À CONSTRUIR CASO DE REFORMA ALVENARIA E REVESTIMENTO (PAREDE)
	EXISTENTE CASO DE REFORMA
	A DEMOLIR TODOS OS ELEMENTOS QUE SERÃO DEMOLIDOS
	JARDIM ÁREA PERMEÁVEL
	INÍCIO DO ASSENTAMENTO DO PISO

SIMBOLOGIAS					
	PISO		TETO		DIVERSOS
	PAREDE		RODAPÉ		ESQUADRIAS
	EXISTENTE A SER MANTIDO				

QUADRO DE ÁREAS		
TIPO DE ÁREA	ÁREA (m²)	
ÁREA DE INTERVENÇÃO	2.154,32	
URBANIZAÇÃO	1.250,23	
DEMOLIÇÃO	299,38	
ÁREA PERMEÁVEL	302,38	
ÁREA TOTAL DE INTERVENÇÃO	1.851,99	

NOTAS					
OBSERVAÇÕES GERAIS:					
1 - CONFERIR MEDIDAS NO LOCAL					
2 - NÃO UTILIZAR ESCALA SOBRE PAPEL					
3 - EM CASO DE CONFLITO DE COTAS, PREVALECE A DO DESENHO DE MAIOR ESCALA					
4 - EM CASO DE DÚVIDAS, CONSULTE SEMPRE O RESPONSÁVEL TÉCNICO					
5 - COTAS EM CENTÍMETROS					
6 - O NÍVEL 0,00 REFERE-SE A ELEVACÃO 657,434 (NÍVEL DE TERRAPLENAGEM)					

REVISÃO | DESCRIÇÃO | TIPO | ELABORADO | VERIFICADO | DATA

00 | EMISSÃO INICIAL | BSC | LUDMILA PIRES | DÉBORA LACERDA | 10/2023

01 | PARA APROVAÇÃO | BSC | LUDMILA PIRES | DÉBORA LACERDA | 11/2023

TIPOS DE EMISSÃO | A - PRELIMINAR | B - PARA APROVAÇÃO | C - PARA CONHECIMENTO | D - PARA COTAÇÃO | E - PARA CONSTRUÇÃO | F - CONFORME COMPRADO | G - CONFORME CONSTRUÍDO | H - CANCELADO

ELABORAÇÃO: **Consórcio Minas Projetos** | RUA DESEMBARGADOR JORGE FONTANA, Nº 80 - SALA 1303 - BELVEDERE - BELO HORIZONTE-MG - CEP: 30.320-870

REALIZAÇÃO: **PREFEITURA MUNICIPAL DE MOEMA** | RUA CAETES, 444, CENTRO, MOEMA-MG, 35604-000 (37) 3525-1355

REFORMA E CONSTRUÇÃO DA ESCOLA MUNICIPAL CARAMURU | RUA CAETES, 480 - CENTRO, MOEMA - MG - 35604-000

## PROJETO DE ARQUITETURA

AUTORIA DO PROJETO: DÉBORA EVELYN CALDEIRA DE LACERDA | LICENÇA Nº 104504624 | BELVEDERE

CONTRATANTE DO PROJETO: PREFEITURA MUNICIPAL DE MOEMA | CAU - A257897-2

DATA: NOVEMBRO/2023 | ESCALA: INDICADA | CÓDIGO: PRJ-ARQ

TÍTULO DOS DESENHOS: PLANTA - SEÇÃO 2 FACHADA | PRANCH.: 03/07

DIREITOS AUTORAIS RESERVADOS. PROIBIDO REPRODUÇÃO, DIVULGAÇÃO OU ALTERAÇÃO SEM ORDEM EXPRESSA DO AUTOR. | TÍTULO DO ARQUIVO: PRJ-47526-BSC-ARQ-0101-REV01

TELHADOS		
CÓD.	DESCRIÇÃO	FABRICANTE
04	TELHA CERÂMICA COLONIAL	REF.: BARROBELLO OU EQUIVALENTE
05	TELHA METÁLICA GALVANIZADA ONDULADA, COM ACABAMENTO NATURAL	REF.: CALHA FORTE OU EQUIVALENTE
E	TELHADO EM TELHA CERÂMICA COLONIAL. PREVER INSTALAÇÃO DE MANTA IMPERMEABILIZANTE ENTRE O FORRO E O TELHADO, E TROCA DE 40% DAS PEÇAS EXISTENTES.	REF.: BARROBELLO OU EQUIVALENTE

FORRO E ACABAMENTOS DE TETO		
CÓD.	DESCRIÇÃO	FABRICANTE
01	FORRO EM GESSO ACARTONADO A SER PINTADO COM TINTA ACRÍLICA PREMIUM FOSCA	REF.: GYPSUM OU EQUIVALENTE / SUVINIL OU EQUIVALENTE
02	FORRO EM GESSO ACARTONADO "RU" A SER PINTADO COM TINTA ACRÍLICA PREMIUM FOSCA	REF.: GYPSUM OU EQUIVALENTE / SUVINIL OU EQUIVALENTE
03	LAJE EMASSADA COM MASSA CORRIDA E PINTADA COM TINTA ACRÍLICA FOSCA	REF.: SUVINIL OU EQUIVALENTE

RODAPÉS		
CÓD.	DESCRIÇÃO	FABRICANTE
01	RODAPÉ EM MARMORITE, COR CINZA, H=10CM	-

GUARDA-CORPO		
CÓD.	DESCRIÇÃO	FABRICANTE
CR	CORRIMÃO DUPLA H=92cm E 70cm EM TUBO REDONDO DE AÇO GALVANIZADO Ø 1 1/2"	-
GRC	GUARDA CORPO METÁLICO COM BARRAS DE SEÇÃO CIRCULAR EM AÇO GALVANIZADO	-

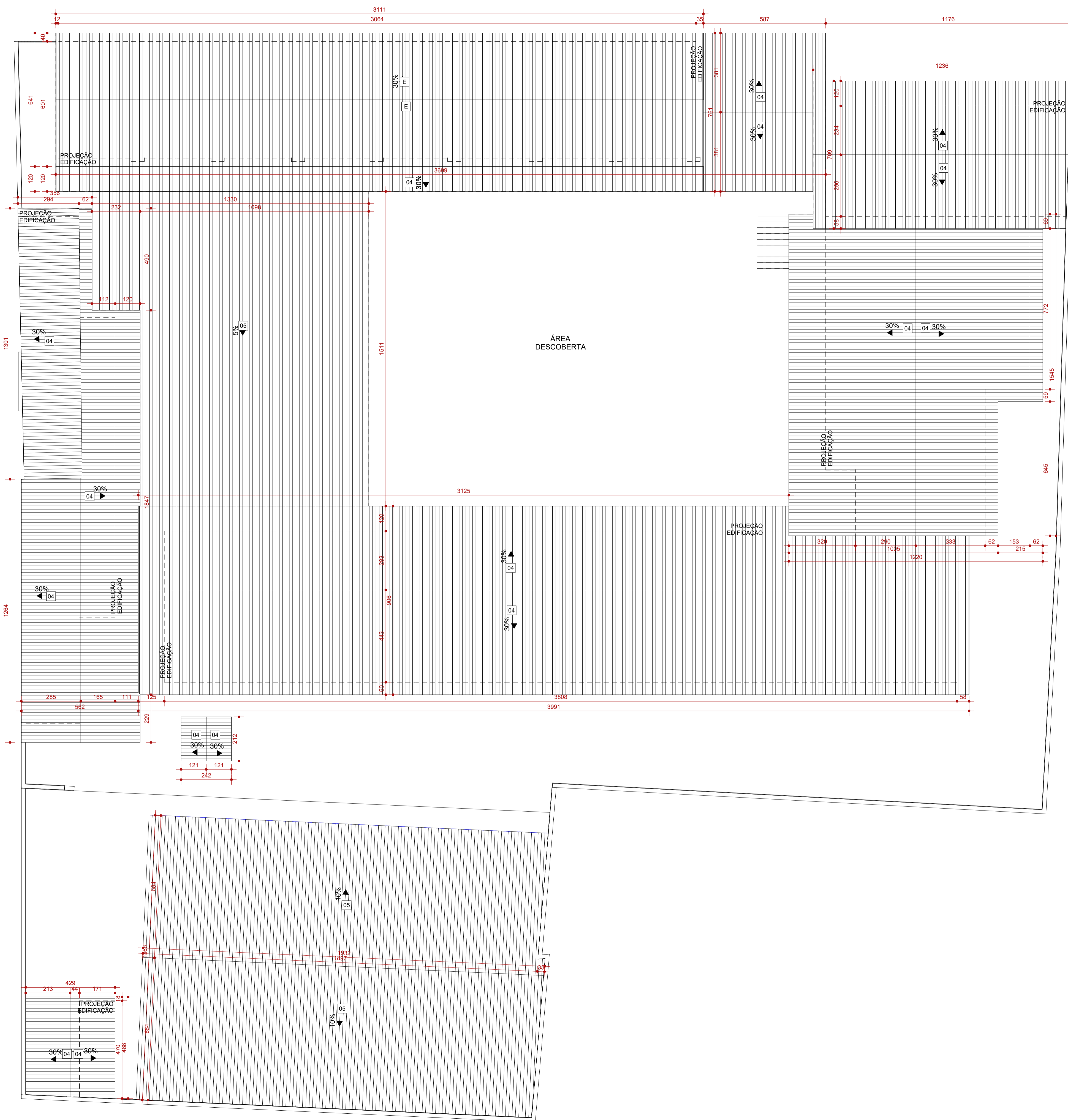

TELHADOS.		
CÓD.	DESCRIÇÃO	FABRICANTE
04	TELHA CERÂMICA COLONIAL	REF.: BARROBELLO OU EQUIVALENTE
05	TELHA METÁLICA GALVANIZADA ONDULADA, COM ACABAMENTO NATURAL	REF.: CALHA FORTE OU EQUIVALENTE
E	TELHADO EM TELHA CERÂMICA COLONIAL. PREVER INSTALAÇÃO DE MANTA IMPERMEABILIZANTE ENTRE O FORRO E O TELHADO, E TROCA DE 40% DAS PEÇAS EXISTENTES.	REF.: BARROBELLO OU EQUIVALENTE

LEGENDA				
À CONSTRUIR	EXISTENTE	A DEMOLIR	JARDIM	INÍCIO DO
CASO DE REFORMA	CASO DE REFORMA	TODOS OS ELEMENTOS QUE	ÁREA PERMEÁVEL	ASSENTAMENTO
ALVENARIA E REVESTIMENTO (PAREDE)		SERÃO DEMOLIDOS		DO PISO

SIMBOLOGIAS				
	PISO		TETO	
	PAREDE		RODAPÉ	
	EXISTENTE A SER MANTIDO			

QUADRO DE ÁREAS		
	TIPO DE ÁREA	ÁREA (m²)
ÁREA DE INTERVENÇÃO		2.154,32
URBANIZAÇÃO		1.250,23
DEMOLIÇÃO		299,38
ÁREA PERMEÁVEL		302,38
ÁREA TOTAL DE INTERVENÇÃO		1.851,99

- NOTAS**
- OBSERVAÇÕES GERAIS:
- 1 - CONFERIR MEDIDAS NO LOCAL
  - 2 - NÃO UTILIZAR ESCALA SOBRE PAPEL
  - 3 - EM CASO DE CONFLITO DE COTAS, PREVALECE A DO DESENHO DE MAIOR ESCALA
  - 4 - EM CASO DE DÚVIDAS, CONSULTE SEMPRE O RESPONSÁVEL TÉCNICO
  - 5 - COTAS EM CENTÍMETROS
  - 6 - O NÍVEL 0,00 REFERE-SE A ELEVACÃO 657,434 (NÍVEL DE TERRAPLENAGEM)

REVISÃO	DESCRIÇÃO	TIPO	ELABORADO	VERIFICADO	DATA
00	EMISSÃO INICIAL	BSC	LUDMILA PIRES	DÉBORA LACERDA	10/2023
01	PARA APROVAÇÃO	BSC	LUDMILA PIRES	DÉBORA LACERDA	11/2023

TIPOS DE EMISSÃO	A - PRELIMINAR	D - PARA COTAÇÃO	G - CONFORME CONSTRUÍDO
	B - PARA APROVAÇÃO	E - PARA CONSTRUÇÃO	H - CANCELADO
	C - PARA CONHECIMENTO	F - CONFORME COMPRADO	

ELABORAÇÃO:  
**Consórcio Minas Projetos**  
 CONSÓRCIO MINAS PROJETOS  
 RUA DESEMBARGADOR JORGE FONTANA, Nº 80 - SALA 1303 - BELVEDERE  
 BELO HORIZONTE-MG - CEP.: 30.320-870  
 TEL.: (31) 3347-4405 / (31) 3347-7079 / (31) 3571-1920  
 EMAIL: contato@grupoprojetosengenharia.com.br

REALIZAÇÃO:  
  
**PREFEITURA MUNICIPAL DE MOEMA**  
 RUA CAETES, 444, CENTRO, MOEMA-MG, 35604-000  
 (37) 3525-1355

REFORMA E CONSTRUÇÃO DA ESCOLA MUNICIPAL CARAMURU  
 RUA CAETES, 480 - CENTRO, MOEMA - MG - 35604-000

## PROJETO DE ARQUITETURA

AUTORIA DO PROJETO:  
 DÉBORA EVELYN CALDEIRA DE LACERDA  
 CAU - A257897-2

CONTRATANTE DO PROJETO:  
 PREFEITURA MUNICIPAL DE MOEMA

DATA:  
 NOVEMBRO/2023

ESCALA:  
 INDICADA

CÓDIGO:  
 PRJ-ARQ

TÍTULO DOS DESENHOS:  
 PLANTA DE COBERTURA

PRANCHA:  
 04 / 07

DIREITOS AUTORAIS RESERVADOS. PROIBIDO REPRODUÇÃO, DIVULGAÇÃO OU ALTERAÇÃO SEM ORDEM EXPRESSA DO AUTOR.

TÍTULO DO ARQUIVO:  
 PRJ-47526-BSC-ARQ-0101-REV01

**1 PLANTA DE COBERTURA**  
 ESCALA 1:100



**LEGENDA**

À CONSTRUIR CASO DE REFORMA ALVENARIA E REVESTIMENTO (PAREDE)	EXISTENTE CASO DE REFORMA	A DEMOLIR TODOS OS ELEMENTOS QUE SERÃO DEMOLIDOS	JARDIM ÁREA PERMEÁVEL	INÍCIO DO ASSENTAMENTO DO PISO
--	------------------------------	--	--------------------------	--------------------------------------

**SIMBOLOGIAS**

(X) PISO	(X) TETO	(X) DIVISÓRIOS
(X) PAREDE	(X) RODAPÉ	(X) ESQUADRIAS

**QUADRO DE ÁREAS**

TIPO DE ÁREA	ÁREA (m²)
ÁREA DE INTERVENÇÃO	2.154,32
URBANIZAÇÃO	1.250,23
DEMOLIÇÃO	299,38
ÁREA PERMEÁVEL	302,38
ÁREA TOTAL DE INTERVENÇÃO	1.851,99

**NOTAS**

OBSERVAÇÕES GERAIS:

- 1 - CONFERIR MEDIDAS NO LOCAL
- 2 - NÃO UTILIZAR ESCALA SOBRE PAPEL
- 3 - EM CASO DE CONFLITO DE COTAS, PREVALEÇA A DO DESENHO DE MAIOR ESCALA
- 4 - EM CASO DE DÚVIDAS, CONSULTE SEMPRE O RESPONSÁVEL TÉCNICO
- 5 - COTAS EM CENTÍMETROS
- 6 - O NÍVEL 0,00 REFERE-SE A ELEVAÇÃO 657,434 (NÍVEL DE TERRAPLENAGEM)

REVISÃO	DESCRIÇÃO	TIPO	ELABORADO	VERIFICADO	DATA
00	EMISSÃO INICIAL	BSC	LUDMILA PIRES	DÉBORA LACERDA	10/2023
01	PARA APROVAÇÃO	BSC	LUDMILA PIRES	DÉBORA LACERDA	11/2023

TIPOS DE EMISSÃO: A - PRELIMINAR, B - PARA APROVAÇÃO, C - PARA CONHECIMENTO, D - PARA COTAÇÃO, E - PARA CONSTRUÇÃO, F - CONFORME COMPRADO, G - CONFORME CONSTRUÍDO, H - CANCELADO

ELABORAÇÃO:  
**Consórcio Minas Projetos**  
 RUA DESEMBARGADOR JORGE FONTANA, Nº 80 - SALA 1303 - BELVEDERE  
 BELO HORIZONTE-MG - CEP: 30.520-670  
 TEL: (31) 3347-4405 / (31) 3347-7079 / (31) 3571-1920  
 EMAIL: contato@grupoprojetosengenharia.com.br

REALIZAÇÃO:  
**PREFEITURA MUNICIPAL DE MOEMA**  
 RUA CAETÉS, 444 - CENTRO, MOEMA-MG, 35604-000  
 (37) 3525-1355

REFORMA E CONSTRUÇÃO DA ESCOLA MUNICIPAL CARAMURU  
 RUA CAETÉS, 480 - CENTRO, MOEMA - MG - 35604-000

**PROJETO DE ARQUITETURA**

AUTORIA DO PROJETO: DÉBORA EVELYN CALDEIRA DE LACERDA  
 CAU - A257897-2

CONTRATANTE DO PROJETO: PREFEITURA MUNICIPAL DE MOEMA

DATA: NOVEMBRO/2023  
 ESCALA: INDICADA  
 CÓDIGO: PRJ-ARQ

TÍTULO DO DESENHO: PLANTA LAYOUT  
 PRANCHA: 05/07

DIREITOS AUTORAIS RESERVADOS. PROIBIDO REPRODUÇÃO, DIVULGAÇÃO OU ALTERAÇÃO SEM ORDEM EXPRESSA DO AUTOR.  
 TÍTULO DO ARQUIVO: PRJ-47526-BSC-ARQ-0101-REV01

1 CORTE AA  
ESCALA 1:75

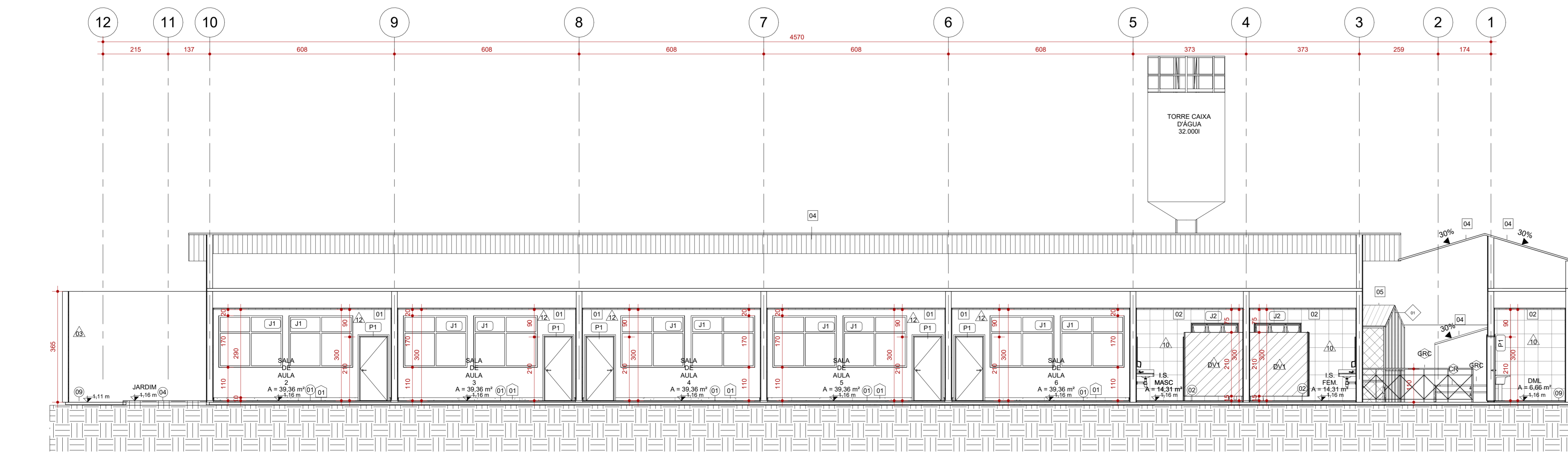

2 CORTE BB  
ESCALA 1:75

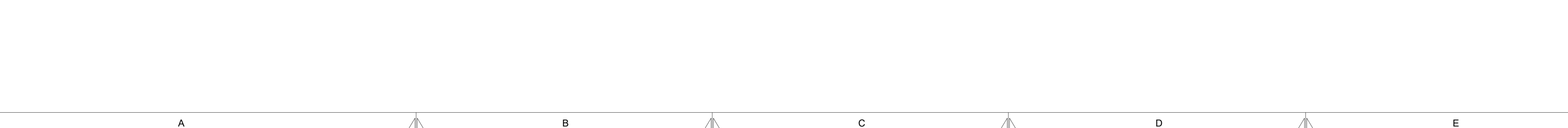

ACABAMENTOS DE PAREDE		
CÓD.	DESCRIÇÃO	FABRICANTE
01	PAREDE EM DRYWALL, ESP.:9cm	REF.: GYPSUM OU EQUIVALENTE
02	PAREDE EXISTENTE A SER REPINTADA COM TINTA ACRILICA, COR: SAFIRA	REF.: SUVINIL OU EQUIVALENTE
03	PAREDE EXISTENTE A SER EMASSADA COM MASSA ACRILICA E REPINTADA COM TINTA ACRILICA, COR: BRANCO NEVE.	REF.: SUVINIL OU EQUIVALENTE
04	PAREDE EXISTENTE A SER REVESTIDA H= ATÉ 130cm DO PISO ACABADO, COM REVESTIMENTO CERÂMICO, MODELO: REFERÊNCIA 1960199 OU EQUIVALENTE, DIM.: 20X20cm.	REF.: PIERINI OU EQUIVALENTE
05	PAREDE EXISTENTE A SER REPINTADA H= ACIMA DE 130cm DO PISO ACABADO, COM TINTA ACRILICA, COR: BRANCO NEVE.	REF.: SUVINIL OU EQUIVALENTE
06	PAREDE PINTADA COM TINTA ACRILICA, COR: SAFIRA	REF.: SUVINIL OU EQUIVALENTE
07	PAREDE A SER REVESTIDA H= ATÉ 130cm DO PISO ACABADO, COM TINTA ACRILICA, COR: BRANCO NEVE, MODELO: REFERÊNCIA 1960199 OU EQUIVALENTE, DIM.: 20X20cm.	REF.: GLASS MOSAIC OU EQUIVALENTE
08	PAREDE A SER PINTADA H= ACIMA DE 130cm DO PISO ACABADO, COM TINTA ACRILICA, COR: BRANCO NEVE.	REF.: SUVINIL OU EQUIVALENTE
09	CHAPA DE ACM, MODELO: EASYBOLD OU EQUIVALENTE, DIM.: 1220X500X3mm.	REF.: BOLD OU EQUIVALENTE
10	PAREDE A SER REVESTIDA COM REVESTIMENTO CERÂMICO, MODELO: REFERÊNCIA 31962 OU EQUIVALENTE, DIM.: 31X55cm.	REF.: ARTENS OU EQUIVALENTE
11	PAREDE EMASSADA COM MASSA ACRILICA E PINTADA COM TINTA ACRILICA, COR: BRANCO NEVE.	REF.: SUVINIL OU EQUIVALENTE
12	PAREDE EMASSADA COM MASSA ACRILICA E PINTADA COM TINTA ACRILICA, COR: CRÔMIO.	REF.: SUVINIL OU EQUIVALENTE
13	ELEMENTO VAZADO COBOGO BRUTO 8 FUROS, DIM.: 18X7X18cm.	REF.: CERÂMICA MARTINS OU EQUIVALENTE

PISOS		
CÓD.	DESCRIÇÃO	FABRICANTE
01	PISO EM MARMORITE CINZA CLARO, ACABAMENTO ACETINADO COM JUNTAS A CADA 150x150cm.	-
02	PISO EM PORCELANATO, ACABAMENTO ACETINADO, DIM. 60X60 CM, NA COR CINZA	REF.: ELIANE OU EQUIVALENTE
03	PISO EM CIMENTO CAMURÇADO, COM PINTURA NA COR CINZA - PREVER JUNTAS DE DILATAÇÃO A CADA 2 METROS	-
04	FORRAÇÃO EM GRAMA ESMERALDA	-
05	PISO EM CIMENTO POLIDO, COM PINTURA EM TINTA EPOXI PARA DEMARCAÇÃO DE PISO, NA COR VERMELHA - PREVER JUNTAS DE DILATAÇÃO A CADA 200cm.	REF.: SUVINIL OU EQUIVALENTE
06	PISO EM CIMENTO POLIDO, COM PINTURA EM TINTA EPOXI PARA DEMARCAÇÃO DE PISO, NA COR VERDE - PREVER JUNTAS DE DILATAÇÃO A CADA 200cm.	REF.: SUVINIL OU EQUIVALENTE
07	PISO EM CIMENTO POLIDO, COM PINTURA EM TINTA EPOXI PARA DEMARCAÇÃO DE PISO, NA COR AZUL - PREVER JUNTAS DE DILATAÇÃO A CADA 200cm.	REF.: SUVINIL OU EQUIVALENTE
08	PISO EM CIMENTO POLIDO, COM PINTURA EM TINTA EPOXI PARA DEMARCAÇÃO DE PISO, NA COR BRANCO - PREVER JUNTAS DE DILATAÇÃO A CADA 200cm.	REF.: SUVINIL OU EQUIVALENTE
09	PISO EM CONCRETO NÍVEL ZERO, COM ACABAMENTO CAMURÇADO, NIV. A LASER, COM JUNTA MÁXIMA DE 2X2M.	-
SO1	SOLEIRA EM GRANITO CINZA ANDORINHA POLIDO NAS FACES EXPOSTAS, ESP.: 2CM	-

CERCAMENTOS / GRADIS		
CÓD.	DESCRIÇÃO	FABRICANTE
01	ALAMBRAO ESTRUTURADO POR TUBOS DE AÇO GALVANIZADO COM TELA DE ARAME GALV. FIO 14BWG E MALHA 5X5CM	REF.: BELGO CERCAS OU EQUIVALENTE
02	EM AÇO GALVANIZADO Ø11-1/2" ESP.: 120MM COM TELA EM AÇO GALVANIZADO MALHA RETANGULAR 10X5 CM, H=210CM ACABAMENTO: PINTURA EM ESMALTE FOSCO, COR: CINZA	REF.: BELGO PRACTICA OU EQUIVALENTE

DIVISÓRIAS		
CÓD.	DESCRIÇÃO	FABRICANTE
DV1	DIVISÓRIA DE GRANITO POLIDO NAS FACES EXPOSTAS, H=180cm (SANITÁRIOS E CHUVEIROS) H=120cm (MICTÓRIO)	-

FORRO E ACABAMENTOS DE TETO		
CÓD.	DESCRIÇÃO	FABRICANTE
01	FORRO EM GESSO ACARTONADO A SER PINTADO COM TINTA ACRILICA PREMIUM FOSCA	REF.: GYPSUM OU EQUIVALENTE / SUVINIL OU EQUIVALENTE
02	FORRO EM GESSO ACARTONADO "RU" A SER PINTADO COM TINTA ACRILICA PREMIUM FOSCA	REF.: GYPSUM OU EQUIVALENTE / SUVINIL OU EQUIVALENTE
03	LAJE EMASSADA COM MASSA CORRIDA E PINTADA COM TINTA ACRILICA FOSCA	REF.: SUVINIL OU EQUIVALENTE

TELHADOS		
CÓD.	DESCRIÇÃO	FABRICANTE
04	TELHA CERÂMICA COLONIAL	REF.: BARROBELLO OU EQUIVALENTE
05	TELHA METÁLICA GALVANIZADA ONDULADA, COM ACABAMENTO NATURAL	REF.: CALHA FORTE OU EQUIVALENTE
E	TELHA EM TELHA CERÂMICA COLONIAL, PREVER INSTALAÇÃO DE MANTA IMPERMEABILIZANTE ENTRE O FORRO E O TELHAADO, E TROCA DE 40% DAS PEÇAS EXISTENTES.	REF.: BARROBELLO OU EQUIVALENTE

RODAPÉS		
CÓD.	DESCRIÇÃO	FABRICANTE
01	RODAPÉ EM MARMORITE, COR CINZA, H=10CM	-

SOLEIRA		
CÓD.	DESCRIÇÃO	FABRICANTE
SO1	SOLEIRA EM GRANITO CINZA ANDORINHA POLIDO NAS FACES EXPOSTAS, ESP.: 2CM	-

GUARDA-CORPO		
CÓD.	DESCRIÇÃO	FABRICANTE
CR	CORRIMÃO DUPLO H=92cm E 70cm EM TUBO REDONDO DE AÇO GALVANIZADO Ø 1 1/2"	-
GRC	GUARDA CORPO METÁLICO COM BARRAS DE SEÇÃO CIRCULAR EM AÇO GALVANIZADO	-

PORTAS				
CÓD.	DESCRIÇÃO	LARG. (cm)	ALTURA (cm)	QUANT.
P1	PORTA DE ABRIR TIPO PRANCHETA EM MADEIRA, A SER EMASSADA E PINTADA C/ TINTA ESMALTE, ACABAMENTO FOSCO, NA COR: BRANCO.	90	210	26
P02	PORTA DE ABRIR EM ALUMÍNIO COM VENEZIANA SEM VENTILAÇÃO, ACABAMENTO ACETINADO.	160	210	1
P3	PORTA DE ABRIR PARA PNE TIPO PRANCHETA EM MADEIRA, A SER EMASSADA E PINTADA C/ TINTA ESMALTE, ACABAMENTO FOSCO, NA COR: BRANCO.	97	214	4
P5	PORTA EM UMA FOLHA, EM VIDRO TEMPERADO INCOLOR, DE ESP. 8 MM E FIXADA COM FERRAGEM PADRÃO EM ALUMÍNIO LINHA 32, COM ACABAMENTO FOSCO.	110	210	1

JANELAS				
CÓD.	DESCRIÇÃO	LARG. (cm)	ALTURA (cm)	QUANT.
J1	JANELA DE CORRER DE VIDRO AUTOPORTANTE, EM DUAS FOLHAS (UMA FIXA E UMA MÓVEL).	210	170	23
J2	JANELA MÁXIMO AR, EM UMA FOLHA, EM ALUMÍNIO COM PINTURA ELETROSTÁTICA NA COR BRANCA E COM VIDRO	150	70	3
J3	JANELA MÁXIMO AR, EM UMA FOLHA, EM ALUMÍNIO COM PINTURA ELETROSTÁTICA NA COR BRANCA E COM VIDRO	54	74	4

LEGENDA					
	A CONSTRUIR		EXISTENTE		A DEMOLIR
	CASO DE REFORMA ALVENARIA E REVESTIMENTO (PAREDE)		CASO DE REFORMA		TODOS OS ELEMENTOS QUE SERÃO DEMOLIDOS
	JARDIM		ÁREA PERMEÁVEL		NÍVEL DO ASSENTAMENTO DO PISO

SIMBOLOGIAS					
	PISO		TETO		DIVERSOS
	PAREDE		RODAPÉ		ESQUADRIAS
E EXISTENTE A SER MANTIDO					

QUADRO DE ÁREAS		
TIPO DE ÁREA	ÁREA (m²)	
ÁREA DE INTERVENÇÃO	2.154,32	
URBANIZAÇÃO	1.250,23	
DEMOLIÇÃO	299,38	
ÁREA PERMEÁVEL	302,38	
ÁREA TOTAL DE INTERVENÇÃO	1.851,99	

NOTAS				
OBSERVAÇÕES GERAIS:				
1 - CONFERIR MEDIDAS NO LOCAL				
2 - NÃO UTILIZAR ESCALA SOBRE PAPEL				
3 - EM CASO DE CONFLITO DE COTAS, PREVALECE A DO DESENHO DE MAIOR ESCALA				
4 - EM CASO DE DÚVIDAS, CONSULTE SEMPRE O RESPONSÁVEL TÉCNICO				
5 - COTAS EM CENTÍMETROS				
6 - O NÍVEL 0,00 REFERE-SE A ELEVACÃO 657,434 (NÍVEL DE TERRAPLENAGEM)				

REVISÃO	DESCRIÇÃO	TIPO	ELABORADO	VERIFICADO	DATA
00	EMISSÃO INICIAL	BSC	LUDMILA FIBRES	DÉBORA LACERDA	19/09/23
01	PARA APROVAÇÃO	BSC	LUDMILA FIBRES	DÉBORA LACERDA	11/20/23



**CONSÓRCIO MINAS PROJETOS**  
 RUA DESEMBARGADOR JORGE FONTANA, Nº 80 - SALA 1303 - BELVEDERE  
 BEL-03 HORIZONTE-MG - CEP: 38.320-470  
 TEL.: (31) 3347-4400 / (31) 3347-7078 / (31) 3371-1920  
 E-MAIL: consorio@grupoprojetosengenharia.com.br

**PREFEITURA MUNICIPAL DE MOEMA**  
 RUA CAETÉS, 444, CENTRO, MOEMA-MG, 35604-000  
 (37) 3525-1355

**REFORMA E CONSTRUÇÃO DA ESCOLA MUNICIPAL CARAMURU**  
 RUA CAETÉS, 480 - CENTRO, MOEMA - MG - 35604-000

PROJETO DE ARQUITETURA			
AUTORIA DO PROJETO:		CONTRATANTE DO PROJETO:	
DÉBORA EVELYN CALDEIRA DE LACERDA 12049054624 DÉBORA EVELYN CALDEIRA DE LACERDA CAU - A257897-2		PREFEITURA MUNICIPAL DE MOEMA PRJ-ARG CÓDIGO: PRJ-ARG	
DATA: NOVEMBRO/2023		ESCALA: INDICADA	
TÍTULO DOS DESENHOS: CORTE AA CORTE BB		PRINCIPAL: 06/07	

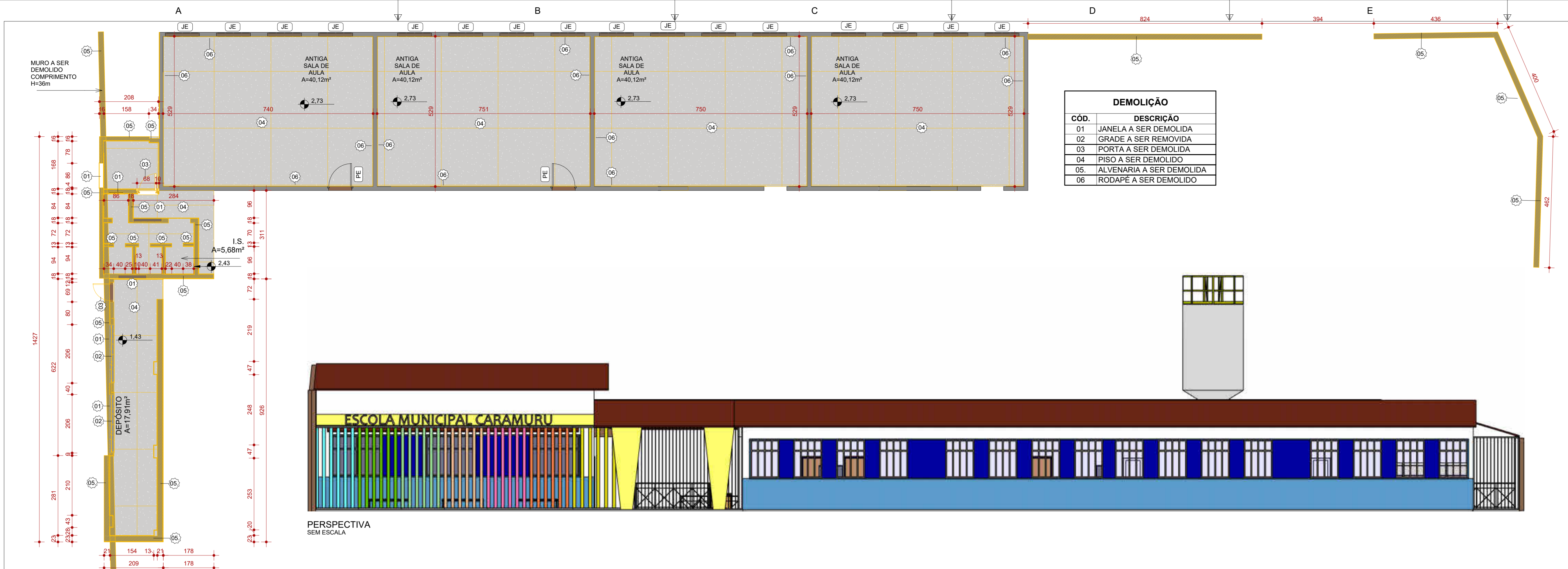

1 PLANTA DE DEMOLIÇÃO  
ESCALA 1:75

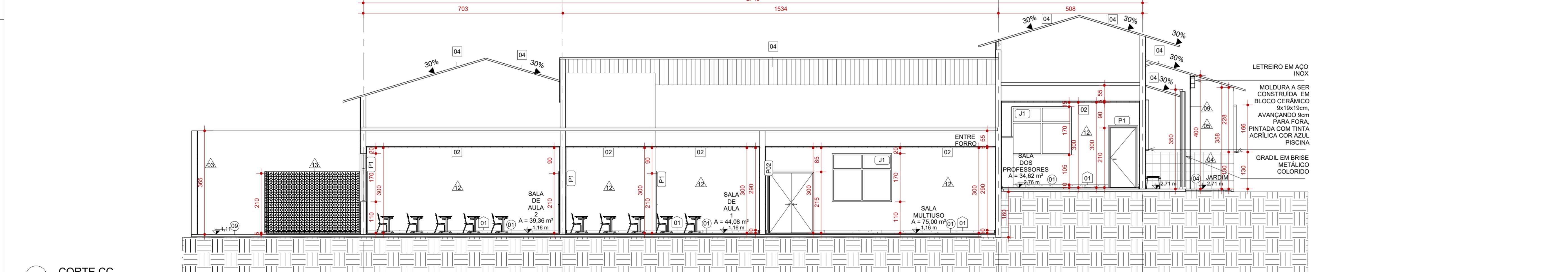

2 CORTE CC  
ESCALA 1:75

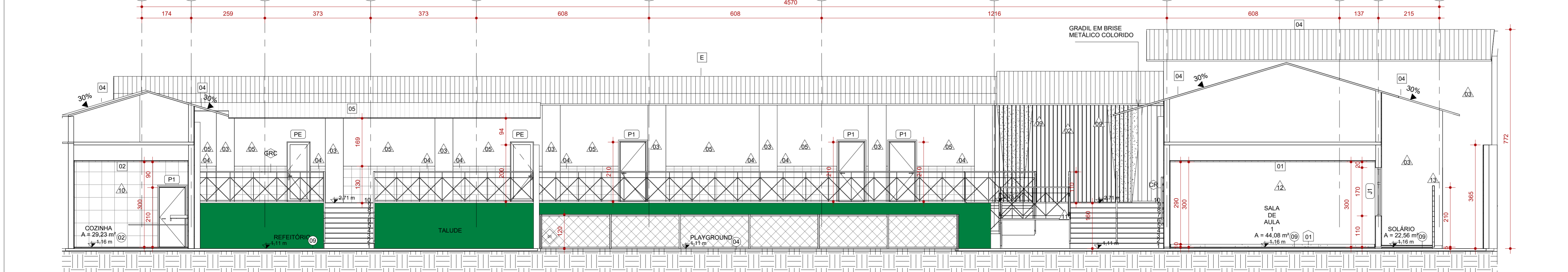

3 CORTE DD  
ESCALA 1:75

DEMOLIÇÃO	
CÓD.	DESCRIÇÃO
01	JANELA A SER DEMOLIDA
02	GRADE A SER REMOVIDA
03	PORTA A SER DEMOLIDA
04	PISO A SER DEMOLIDO
05	ALVENARIA A SER DEMOLIDA
06	RODAPÉ A SER DEMOLIDO

ACABAMENTOS DE PAREDE		
CÓD.	DESCRIÇÃO	FABRICANTE
01	PAREDE EM DRYWALL, ESP.:9cm	REF.: GYPSUM OU EQUIVALENTE
02	PAREDE EXISTENTE A SER REPINTADA COM TINTA ACRILICA, COR: SAFIRA	REF.: SUVINIL OU EQUIVALENTE
03	PAREDE EXISTENTE A SER EMASSADA COM MASSA ACRILICA E REPINTADA COM TINTA ACRILICA, COR: BRANCO NEVE.	REF.: SUVINIL OU EQUIVALENTE
04	PAREDE EXISTENTE A SER REVESTIDA H= ATÉ 130cm DO PISO ACABADO, COM REVESTIMENTO CERÂMICO, MODELO: REFERÊNCIA 1960199 OU EQUIVALENTE, DIM.: 20X20cm.	REF.: PIERINI OU EQUIVALENTE
05	PAREDE EXISTENTE A SER REPINTADA H= ACIMA DE 130cm DO PISO ACABADO, COM TINTA ACRILICA, COR: BRANCO NEVE.	REF.: SUVINIL OU EQUIVALENTE
06	PAREDE PINTADA COM TINTA ACRILICA, COR: SAFIRA	REF.: SUVINIL OU EQUIVALENTE
07	PAREDE A SER REVESTIDA H= ATÉ 130cm DO PISO ACABADO, COM REVESTIMENTO CERÂMICO, MODELO: REFERÊNCIA 1960199 OU EQUIVALENTE, DIM.: 20X20cm.	REF.: GLASS MOSAIC OU EQUIVALENTE
08	PAREDE A SER PINTADA H= ACIMA DE 130cm DO PISO ACABADO, COM TINTA ACRILICA, COR: BRANCO NEVE.	REF.: SUVINIL OU EQUIVALENTE
09	CHAPA DE ACM, MODELO: EASYBOLD OU EQUIVALENTE, COR: AMARELO ESP.: 1220X5000X3mm.	REF.: BOLD OU EQUIVALENTE
10	PAREDE A SER REVESTIDA COM REVESTIMENTO CERÂMICO, MODELO: REFERÊNCIA 31962 OU EQUIVALENTE, DIM.: 31X55cm.	REF.: ARTENS OU EQUIVALENTE
11	PAREDE EMASSADA COM MASSA ACRILICA E PINTADA COM TINTA ACRILICA, COR: BRANCO NEVE.	REF.: SUVINIL OU EQUIVALENTE
12	PAREDE EMASSADA COM MASSA ACRILICA E PINTADA COM TINTA ACRILICA, COR: CRÔMIO.	REF.: SUVINIL OU EQUIVALENTE
13	ELEMENTO VAZADO COBOGÓ BRUTO 8 FUOS. DIM.: 18X7X18cm.	REF.: CERÂMICA MARTINS OU EQUIVALENTE

PISOS		
CÓD.	DESCRIÇÃO	FABRICANTE
01	PISO EM MARMORITE CINZA CLARO, ACABAMENTO ACETINADO COM JUNTAS A CADA 150x150cm.	-
02	PISO EM PORCELANATO, ACABAMENTO ACETINADO, DIM. 60X60 CM, NA COR CINZA	REF.: ELIANE OU EQUIVALENTE
03	PISO EM CIMENTO CAMURÇADO, COM PINTURA NA COR CINZA - PREVER JUNTAS DE DILATAÇÃO A CADA 2 METROS	-
04	FORRAÇÃO EM GRAMA ESMERALDA	-
05	PISO EM CIMENTO POLIDO, COM PINTURA EM TINTA EPOXI PARA DEMARCAÇÃO DE PISO, NA COR VERMELHA - PREVER JUNTAS DE DILATAÇÃO A CADA 200cm.	REF.: SUVINIL OU EQUIVALENTE
06	PISO EM CIMENTO POLIDO, COM PINTURA EM TINTA EPOXI PARA DEMARCAÇÃO DE PISO, NA COR VERDE - PREVER JUNTAS DE DILATAÇÃO A CADA 200cm.	REF.: SUVINIL OU EQUIVALENTE
07	PISO EM CIMENTO POLIDO, COM PINTURA EM TINTA EPOXI PARA DEMARCAÇÃO DE PISO, NA COR AZUL - PREVER JUNTAS DE DILATAÇÃO A CADA 200cm.	REF.: SUVINIL OU EQUIVALENTE
08	PISO EM CIMENTO POLIDO, COM PINTURA EM TINTA EPOXI PARA DEMARCAÇÃO DE PISO, NA COR BRANCO - PREVER JUNTAS DE DILATAÇÃO A CADA 200cm.	REF.: SUVINIL OU EQUIVALENTE
09	PISO EM CONCRETO NÍVEL ZERO, COM ACABAMENTO CAMURÇADO, NIV. A LASER, COM JUNTA MÁXIMA DE 2X2M.	-
SO1	SOLEIRA EM GRANITO CINZA ANDORINHA POLIDO NAS FACES EXPOSTAS, ESP.: 2CM	-

CERCAMENTOS / GRADIS		
CÓD.	DESCRIÇÃO	FABRICANTE
01	ALAMBRAO ESTRUTURADO POR TUBOS DE AÇO GALVANIZADO COM TELA DE ARAME GALV. FIO 14BVG E MALHA 5X5CM	REF.: BELGO CERÇAS OU EQUIVALENTE
02	EM AÇO GALVANIZADO Ø11-1/2" ESP.: 120MM COM TELA EM AÇO GALVANIZADO MALHA RETANGULAR 10X5 CM, H=210CM ACABAMENTO: PINTURA EM ESMALTE FOSCO, COR: CINZA	REF.: BELGO PRACTICA OU EQUIVALENTE

DIVISÓRIAS		
CÓD.	DESCRIÇÃO	FABRICANTE
DV1	DIVISÓRIA DE GRANITO POLIDO NAS FACES EXPOSTAS, H=180cm (SANITÁRIOS E CHUVEIROS) H=120cm (MICTÓRIO)	-

FORRO E ACABAMENTOS DE TETO		
CÓD.	DESCRIÇÃO	FABRICANTE
01	FORRO EM GESSO ACARTONADO A SER PINTADO COM TINTA ACRILICA PREMIUM FOSCA	REF.: GYPSUM OU EQUIVALENTE / SUVINIL OU EQUIVALENTE
02	FORRO EM GESSO ACARTONADO "RU" A SER PINTADO COM TINTA ACRILICA PREMIUM FOSCA	REF.: GYPSUM OU EQUIVALENTE / SUVINIL OU EQUIVALENTE
03	LAJE EMASSADA COM MASSA CORRIDA E PINTADA COM TINTA ACRILICA FOSCA	REF.: SUVINIL OU EQUIVALENTE

TELHADOS		
CÓD.	DESCRIÇÃO	FABRICANTE
04	TELHA CERÂMICA COLONIAL	REF.: BARROBELLO OU EQUIVALENTE
05	TELHA METÁLICA GALVANIZADA ONDULADA, COM ACABAMENTO NATURAL	REF.: CALHA FORTE OU EQUIVALENTE
E	TELHADO EM TELHA CERÂMICA COLONIAL - PREVER INSTALAÇÃO DE MANTA IMPERMEABILIZANTE ENTRE O FORRO E O TELHADO, E TROCA DE 40% DAS PEÇAS EXISTENTES.	REF.: BARROBELLO OU EQUIVALENTE

RODAPÉS		
CÓD.	DESCRIÇÃO	FABRICANTE
01	RODAPÉ EM MARMORITE, COR CINZA, H=10CM	-

SOLEIRA		
CÓD.	DESCRIÇÃO	FABRICANTE
SO1	SOLEIRA EM GRANITO CINZA ANDORINHA POLIDO NAS FACES EXPOSTAS, ESP.: 2CM	-

GUARDA-CORPO		
CÓD.	DESCRIÇÃO	FABRICANTE
CR	CORRIMÃO DUPLO H=92cm E 70cm EM TUBO REDONDO DE AÇO GALVANIZADO Ø 1 1/2"	-
GRC	GUARDA CORPO METÁLICO COM BARRAS DE SEÇÃO CIRCULAR EM AÇO GALVANIZADO	-



MAPA CHAVE DEMOLIÇÃO SEM ESCALA

PORTAS.				
CÓD.	DESCRIÇÃO	LARG. (cm)	ALTURA (cm)	QUANT.
P1	PORTA DE ABRIR TIPO PRANCHETA EM MADEIRA, A SER EMASSADA E PINTADA COM TINTA ESMALTE, ACABAMENTO FOSCO, NA COR: BRANCO.	90	210	26

JANELAS.				
CÓD.	DESCRIÇÃO	LARG. (cm)	ALTURA (cm)	QUANT.
J1	JANELA DE CORRER DE VIDRO AUTOPORTANTE, EM DUAS FOLHAS (UMA FIXA E UMA MÓVEL).	210	170	23

LEGENDA

À CONSTRUIR CASO DE REFORMA ALVENARIA E REVESTIMENTO (PAREDE) [símbolo]

EXISTENTE CASO DE REFORMA [símbolo]

A DEMOLIR TODOS OS ELEMENTOS QUE SERÃO DEMOLIDOS [símbolo]

JARDIM ÁREA PERMEÁVEL DO PISO [símbolo]

INÍCIO DO ASSENTAMENTO DO PISO [símbolo]

SIMBOLOGIAS

⊗ PISO

⊗ TETO

⊗ DIVERSOS

⊗ PAREDE

⊗ RODAPÉ

⊗ ESQUADRIAS

⊗ EXISTENTE A SER MANTIDO

QUADRO DE ÁREAS

TIPO DE ÁREA	ÁREA (m²)
ÁREA DE INTERVENÇÃO	2.154,32
URBANIZAÇÃO	1.250,23
DEMOLIÇÃO	299,38
ÁREA PERMEÁVEL	302,38
ÁREA TOTAL DE INTERVENÇÃO	1.851,99

NOTAS

- OBSERVAÇÕES GERAIS:
- 1 - CONFERIR MEDIDAS NO LOCAL
  - 2 - NÃO UTILIZAR ESCALA SOBRE PAPEL
  - 3 - EM CASO DE CONFLITO DE COTAS, PREVALECE A DO DESENHO DE MAIOR ESCALA
  - 4 - EM CASO DE DÚVIDAS, CONSULTE SEMPRE O RESPONSÁVEL TÉCNICO
  - 5 - COTAS EM CENTÍMETROS
  - 6 - O NÍVEL 0,00 REFERE-SE A ELEVACÃO 667,434 (NÍVEL DE TERRAPLENAGEM)

REVISÃO	DESCRIÇÃO	TIPO	ELABORADO	VERIFICADO	DATA
00	EMISSÃO INICIAL	BSC	LUDMILA PIRES	DEBORA LACERDA	10/2023
01	PARA APROVAÇÃO	BSC	LUDMILA PIRES	DEBORA LACERDA	11/2023

TIPOS DE EMISSÃO	A - PRELIMINAR	B - PARA APROVAÇÃO	C - PARA CONHECIMENTO	D - PARA COTAÇÃO	E - PARA CONSTRUÇÃO	F - CONFORME COMPRADO	G - CONFORME CONSTRUÍDO	H - CANCELADO
------------------	----------------	--------------------	-----------------------	------------------	---------------------	-----------------------	-------------------------	---------------

ELABORAÇÃO:  
**Consórcio Minas Projetos**

CONSORCIO MINAS PROJETOS  
RUA DESEMBARGADOR JORGE FONTANA, Nº 80 - SALA 1303 - BELVEDERE  
BEL HORIZONTE/RS - CEP: 90.250-470  
TEL: (51) 3347-4405 / (51) 3347-7079 / (51) 3371-1920  
EMAIL: consorio@grupoprojetosengenharia.com.br

REALIZAÇÃO:  
**PREFEITURA MUNICIPAL DE MOEMA**  
RUA CAETÉS, 444 - CENTRO, MOEMA-MG, 35604-000  
(37) 3525-1355

REFORMA E CONSTRUÇÃO DA ESCOLA MUNICIPAL CARAMURU  
RUA CAETÉS, 480 - CENTRO, MOEMA - MG - 35604-000

**PROJETO DE ARQUITETURA**

AUTORIA DO PROJETO: DEBORA EVELYN CALDEIRA DE LACERDA, 12049054624  
CONTRATANTE DO PROJETO: PREFEITURA MUNICIPAL DE MOEMA

DATA: NOVEMBRO/2023  
ESCALA: INDICADA  
CÓDIGO: PRJ-ARG

TÍTULO DOS DESENHOS: PLANTA DE DEMOLIÇÃO  
PERSPECTIVA  
CORTE CC  
CORTE DD

PRANCHAS:  
07  
08  
09  
10  
11  
12

DIREITOS AUTORAIS RESERVADOS. PROIBIDO REPRODUÇÃO, DIVULGAÇÃO OU ALTERAÇÃO SEM ORDEM EXPRESSA DO AUTOR.  
TÍTULO DO ARQUIVO: PRJ-47526-BSC-ARG-0101-REV01