

MAPA CHAVE SEM ESCALA

LEGENDA

	À CONSTRUIR		EXISTENTE		A DEMOLIR		JARDIM		INÍCIO DO ASSENTAMENTO DO PISO
	PISO		TETO		PAREDE		RODAPÉ		DIVERSOS
	EXISTENTE A SER MANTIDO		ESQUADRIAS						

QUADRO DE ÁREAS

TIPO DE ÁREA	ÁREA (m²)
ÁREA DE INTERVENÇÃO	2.154,32
URBANIZAÇÃO	1.250,23
DEMOLIÇÃO	299,38
ÁREA PERMEÁVEL	302,38
ÁREA TOTAL DE INTERVENÇÃO	1.851,99

NOTAS

OBSERVAÇÕES GERAIS:

- 1 - CONFERIR MEDIDAS NO LOCAL
- 2 - NÃO UTILIZAR ESCALA SOBRE PAPEL
- 3 - EM CASO DE CONFLITO DE COTAS, PREVALECE A DO DESENHO DE MAIOR ESCALA
- 4 - EM CASO DE DÚVIDAS, CONSULTE SEMPRE O RESPONSÁVEL TÉCNICO
- 5 - COTAS EM CENTÍMETROS
- 6 - O NÍVEL 0,00 REFERE-SE A ELEVACÃO 657,434 (NÍVEL DE TERRAPLENAGEM)

REVISÃO	DESCRIÇÃO	TIPO	ELABORADO	VERIFICADO	DATA
00	EMISSÃO INICIAL	EXE	LUDMILA PIRES	DÉBORA LACERDA	12/2023
01	PARA APROVAÇÃO	EXE	MATHEUS DE ALENCAR	DÉBORA LACERDA	02/2024

TIPOS DE EMISSÃO	A - PRELIMINAR	B - PARA APROVAÇÃO	C - PARA CONHECIMENTO	D - PARA COTAÇÃO	E - PARA CONSTRUÇÃO	F - CONFORME COMPRADO	G - CONFORME CONSTRUÍDO	H - CANCELADO
------------------	----------------	--------------------	-----------------------	------------------	---------------------	-----------------------	-------------------------	---------------

ELABORAÇÃO:
CONSORCIO MINAS PROJETOS
 RUA DESEMBARGADOR JORGE FONTANA, Nº 80 - SALA 1303 - BELVEDERE
 BELO HORIZONTE-MG - CEP: 30.320-670
 TEL.: (31) 3347-4405 / (31) 3347-7079 / (31) 3571-1920
 EMAIL: contato@grupoprojetosengenharia.com.br

REALIZAÇÃO:
PREFEITURA MUNICIPAL DE MOEMA
 RUA CAETÉS, 444 - CENTRO, MOEMA-MG, 35604-000
 (37) 3525-1355

REFORMA E CONSTRUÇÃO DA ESCOLA MUNICIPAL CARAMURU
 RUA CAETÉS, 480 - CENTRO, MOEMA - MG - 35604-000

PROJETO DE ARQUITETURA

AUTORIA DO PROJETO: DÉBORA EVELYN CALDEIRA DE LACERDA
 CAU - A257897-2

CONTRATANTE DO PROJETO: PREFEITURA MUNICIPAL DE MOEMA

DATA: FEV/2024
 ESCALA: INDICADA
 CÓDIGO: PRJ-ARQ

TÍTULO DOS DESENHOS: IMPLANTAÇÃO
 PRANCHAS: 01 / 15

DIREITOS AUTORAIS RESERVADOS. PROIBIDO REPRODUÇÃO, DIVULGAÇÃO OU ALTERAÇÃO SEM ORDEM EXPRESSA DO AUTOR.
 TÍTULO DO ARQUIVO: PRJ-47526-EXE-ARQ-0101-REV01

GUARDA-CORPO

CÓD.	DESCRIÇÃO	FABRICANTE
CR	CORRIMÃO DUPLO H=92cm E 70cm EM TUBO REDONDO DE AÇO GALVANIZADO Ø 1 1/2"	-
GC	GUARDA CORPO H=90 COM CORRIMÃO DUPLO H=92cm E 70cm EM TUBO REDONDO DE AÇO GALVANIZADO Ø 1 1/2" COM ACABAMENTO DE CORRIMÃO	-

PISOS

CÓD.	DESCRIÇÃO	FABRICANTE
01	PISO EM MARMORITE CINZA CLARO, ACABAMENTO ACETINADO COM JUNTAS A CADA 150x150cm.	-
02	PISO EM MARMORITE CINZA CLARO, ACABAMENTO ACETINADO COM JUNTAS A CADA 150x150cm E APLICAÇÃO DE RESINA DE PROTEÇÃO CONTRA UMIDADE.	MOLDADO INLOCO
03	PISO EM CIMENTO CAMURÇADO - PREVER JUNTAS DE DILATAÇÃO A CADA 2 METROS	-
04	FORRAÇÃO EM GRAMA ESMERALDA	-
05	PISO EM CIMENTO POLIDO, COM PINTURA EM TINTA EPOXI PARA DEMARCAÇÃO DE PISO, NA COR VERMELHA - PREVER JUNTAS DE DILATAÇÃO A CADA 200cm.	REF.: SUVINIL OU EQUIVALENTE
06	PISO EM CIMENTO POLIDO, COM PINTURA EM TINTA EPOXI PARA DEMARCAÇÃO DE PISO, NA COR VERDE - PREVER JUNTAS DE DILATAÇÃO A CADA 200cm.	REF.: SUVINIL OU EQUIVALENTE
07	PISO EM CIMENTO POLIDO, COM PINTURA EM TINTA EPOXI PARA DEMARCAÇÃO DE PISO, NA COR AZUL - PREVER JUNTAS DE DILATAÇÃO A CADA 200cm.	REF.: SUVINIL OU EQUIVALENTE
08	PISO EM CIMENTO POLIDO, COM PINTURA EM TINTA EPOXI PARA DEMARCAÇÃO DE PISO, NA COR BRANCO - PREVER JUNTAS DE DILATAÇÃO A CADA 200cm.	REF.: SUVINIL OU EQUIVALENTE
09	PISO EM CONCRETO NÍVEL ZERO, COM ACABAMENTO CAMURÇADO, NIV. A LASER, COM JUNTA MÁXIMA DE 2X2M.	-

1 IMPLANTAÇÃO
 ESCALA 1:125

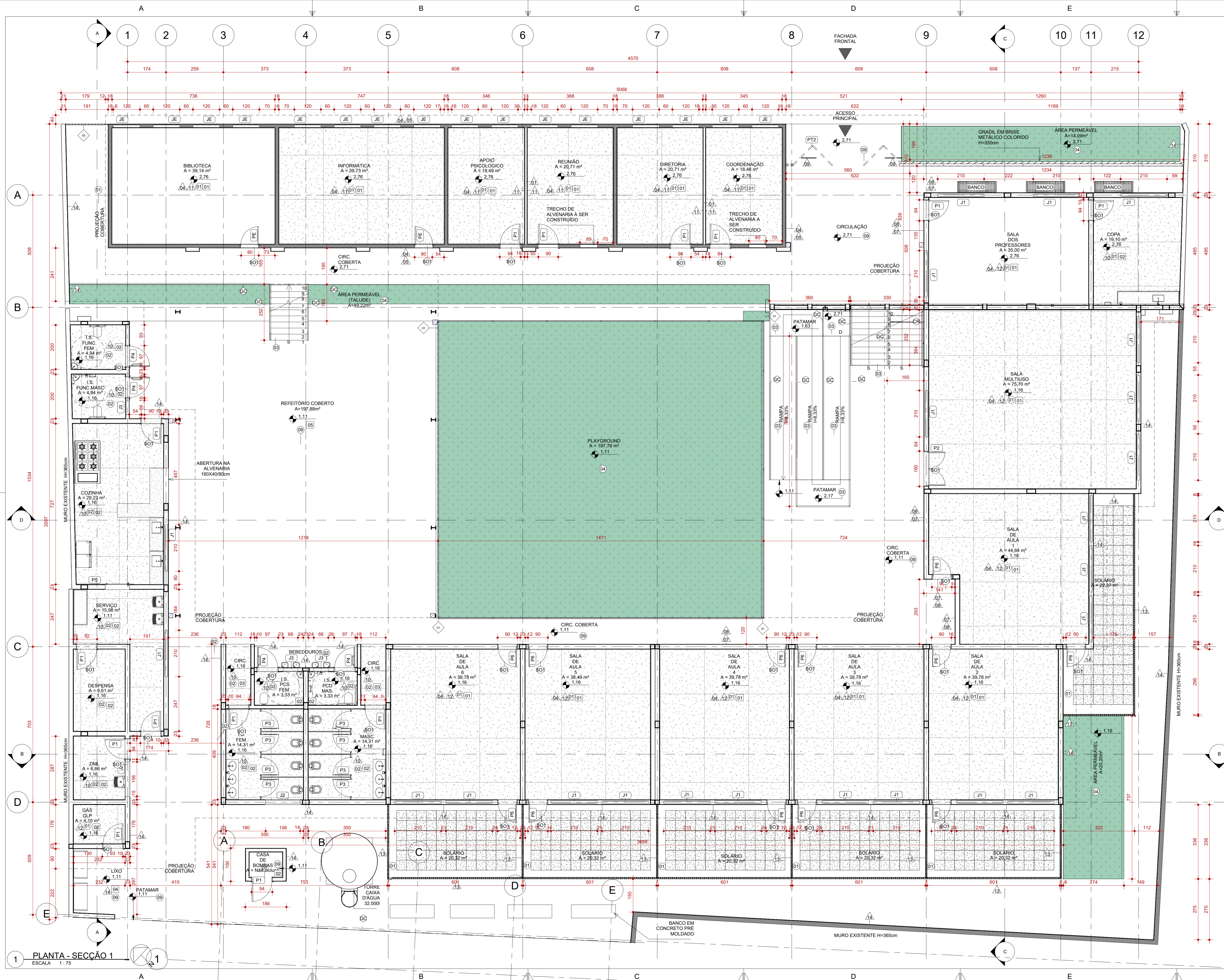

PLANTA - SEÇÃO 1
ESCALA 1:75

CÓD.	DESCRIÇÃO	FABRICANTE
01	PAREDE EM DRYWALL, ESP.:9cm	REF.: GYPSUM OU EQUIVALENTE
02	PAREDE EXISTENTE A RECEBER LIXAMENTO PARA REMOÇÃO DE TINTA EXISTENTE, E A SER PINTADA COM TINTA ACRILICA, COR: SAFIRA.	REF.: SUVINIL OU EQUIVALENTE
03	PAREDE EXISTENTE A RECEBER LIXAMENTO PARA REMOÇÃO DE TINTA EXISTENTE, E A SER PINTADA COM TINTA ACRILICA, COR: BRANCO NEVE.	REF.: SUVINIL OU EQUIVALENTE
04	PAREDE EXISTENTE A SER REVESTIDA H= ATÉ 130cm DO PISO ACABADO, COM REVESTIMENTO CERÂMICO, MODELO: REFERÊNCIA 1960199 OU EQUIVALENTE, DIM.: 20x20cm.	REF.: PIERINI OU EQUIVALENTE
05	PAREDE EXISTENTE A RECEBER LIXAMENTO PARA REMOÇÃO DE TINTA EXISTENTE, E A SER PINTADA COM TINTA ACRILICA ATÉ H= ACIMA DE 130cm DO PISO ACABADO, COR: BRANCO NEVE.	REF.: SUVINIL OU EQUIVALENTE
06	PAREDE A SER PINTADA COM TINTA ACRILICA, COR: SAFIRA.	REF.: SUVINIL OU EQUIVALENTE
07	PAREDE A SER REVESTIDA H= ATÉ 130cm DO PISO ACABADO, COM REVESTIMENTO CERÂMICO, MODELO: REFERÊNCIA 1960199 OU EQUIVALENTE, DIM.: 20x20cm.	REF.: GLASS MOSAIC OU EQUIVALENTE
08	PAREDE A SER PINTADA H= ACIMA DE 130cm DO PISO ACABADO, COM TINTA ACRILICA, COR: BRANCO NEVE.	REF.: SUVINIL OU EQUIVALENTE
09	CHAPA DE ACM, MODELO: EASYBOLD OU EQUIVALENTE, COR: AMARELO ESP.	REF.: BOLD OU EQUIVALENTE
10	PAREDE A SER REVESTIDA COM REVESTIMENTO CERÂMICO, MODELO: REFERÊNCIA 31962 OU EQUIVALENTE, DIM.: 31x55cm.	REF.: ARTENS OU EQUIVALENTE
11	PAREDE EMASSADA COM MASSA ACRILICA E PINTADA COM TINTA ACRILICA, COR: BRANCO NEVE.	REF.: SUVINIL OU EQUIVALENTE
12	PAREDE EMASSADA COM MASSA ACRILICA E PINTADA COM TINTA ACRILICA, COR: CRÔMIO.	REF.: SUVINIL OU EQUIVALENTE
13	ELEMENTO VAZADO COBOGÓ BRUTO 8 FUROS, DIM.: 18x7x18cm.	REF.: CERÂMICA MARTINS OU EQUIVALENTE
14	PAREDE A SER PINTADA COM TINTA ACRILICA, COR: BRANCO NEVE.	REF.: SUVINIL OU EQUIVALENTE

CÓD.	DESCRIÇÃO	FABRICANTE
01	PISO EM MARMORITE CINZA CLARO, ACABAMENTO ACETINADO COM JUNTAS A CADA 150x150cm.	-
02	PISO EM MARMORITE CINZA CLARO, ACABAMENTO ACETINADO COM JUNTAS A CADA 150x150cm E APLICAÇÃO DE RESINA DE PROTEÇÃO CONTRA UMIDADE.	MOLDADO INLOCO
03	PISO EM CIMENTO CAMURÇADO - PREVER JUNTAS DE DILATAÇÃO A CADA 2 METROS.	-
04	FORRAÇÃO EM GRAMA ESMERALDA	-
05	PISO EM CIMENTO POLIDO, COM PINTURA EM TINTA EPOXI PARA DEMARCAÇÃO DE PISO, NA COR VERMELHA - PREVER JUNTAS DE DILATAÇÃO A CADA 200cm.	REF.: SUVINIL OU EQUIVALENTE
06	PISO EM CIMENTO POLIDO, COM PINTURA EM TINTA EPOXI PARA DEMARCAÇÃO DE PISO, NA COR VERDE - PREVER JUNTAS DE DILATAÇÃO A CADA 200cm.	REF.: SUVINIL OU EQUIVALENTE
07	PISO EM CIMENTO POLIDO, COM PINTURA EM TINTA EPOXI PARA DEMARCAÇÃO DE PISO, NA COR AZUL - PREVER JUNTAS DE DILATAÇÃO A CADA 200cm.	REF.: SUVINIL OU EQUIVALENTE
08	PISO EM CIMENTO POLIDO, COM PINTURA EM TINTA EPOXI PARA DEMARCAÇÃO DE PISO, NA COR BRANCO - PREVER JUNTAS DE DILATAÇÃO A CADA 200cm.	REF.: SUVINIL OU EQUIVALENTE
09	PISO EM CONCRETO NÍVEL ZERO, COM ACABAMENTO CAMURÇADO, NIV. A LASER, COM JUNTA MÁXIMA DE 2X2M.	-

CÓD.	DESCRIÇÃO	FABRICANTE
01	ALAMBRADO ESTRUTURADO POR TUBOS DE AÇO GALVANIZADO COM TELA DE ARAME GALV. FIO 14BWG E MALHA 5X5CM	REF.: BELGO CERCAS OU EQUIVALENTE
02	CERCAMENTO EM AÇO GALVANIZADO Ø1 1/2" ESP.: 120MM COM TELA EM AÇO GALVANIZADO MALHA RETANGULAR 10X5 CM, ACABAMENTO: PINTURA EM ESMALTE FOSCO, COR: CINZA	REF.: BELGO PRACTICA OU EQUIVALENTE

CÓD.	DESCRIÇÃO	FABRICANTE
DV1	DIVISÓRIA DE GRANITO CINZA ANDORINHA POLIDO NAS FACES EXPOSTAS, H=180cm	-

CÓD.	DESCRIÇÃO	FABRICANTE
01	FORRO EM GESSO ACARTONADO A SER PINTADO COM TINTA ACRILICA PREMIUM FOSCA	REF.: GYPSUM OU EQUIVALENTE / SUVINIL OU EQUIVALENTE
02	FORRO EM GESSO ACARTONADO "RU" A SER PINTADO COM TINTA ACRILICA PREMIUM FOSCA	REF.: GYPSUM OU EQUIVALENTE / SUVINIL OU EQUIVALENTE
03	LAJE EMASSADA COM MASSA CORRIDA E PINTADA COM TINTA ACRILICA FOSCA	REF.: SUVINIL OU EQUIVALENTE

CÓD.	DESCRIÇÃO	FABRICANTE
04	TELHA CERÂMICA COLONIAL	REF.: BARROBELLO OU EQUIVALENTE
05	TELHA METÁLICA GALVANIZADA ONDULADA, COM ACABAMENTO NATURAL	REF.: CALHA FORTE OU EQUIVALENTE
E	TELHADO EM TELHA CERÂMICA COLONIAL. PREVER INSTALAÇÃO DE MANTA IMPERMEABILIZANTE ENTRE O FORRO E O TELHADO	REF.: BARROBELLO OU EQUIVALENTE

CÓD.	DESCRIÇÃO	FABRICANTE
SO1	SOLEIRA EM GRANITO CINZA ANDORINHA POLIDO NAS FACES EXPOSTAS, ESP.: 2CM	-

CÓD.	DESCRIÇÃO	FABRICANTE
CR	CORRIMÃO DUPLO H=92cm E 70cm EM TUBO REDONDO DE AÇO GALVANIZADO Ø 1 1/2"	-
GC	GUARDA CORPO H=90 COM CORRIMÃO DUPLO H=92cm E 70cm EM TUBO REDONDO DE AÇO GALVANIZADO Ø 1 1/2" COM ACABAMENTO DE CORRIMÃO	-

CÓD.	DESCRIÇÃO	LARG. (cm)	ALTURA (cm)	QUANT.
P1	PORTA DE ABRIR UMA FOLHA TIPO PRANCHETA EM MADEIRA, A SER EMASSADA E PINTADA C/ TINTA ESMALTE, ACABAMENTO FOSCO, NA COR: BRANCO.	90	210	15
P2	PORTA DE ABRIR DUAS FOLHAS TIPO PRANCHETA EM MADEIRA, A SER EMASSADA E PINTADA C/ TINTA ESMALTE, ACABAMENTO FOSCO, NA COR: BRANCO.	160	210	1
P3	PORTA DE ABRIR UMA FOLHA EM ALUMÍNIO COM VENEZIANA, A SER EMASSADA E PINTADA C/ TINTA ESMALTE, ACABAMENTO FOSCO, NA COR: BRANCO.	80	210	8
P4	PORTA DE ABRIR UMA FOLHA PARA PCD TIPO PRANCHETA EM MADEIRA, A SER EMASSADA E PINTADA C/ TINTA ESMALTE, ACABAMENTO FOSCO, NA COR: BRANCO.	97	214	4
P5	PORTA DE CORRER EM UMA FOLHA, EM VIDRO TEMPERADO INCOLOR, DE ESP. 8 MM E FIXADA COM FERRAGEM PADRÃO EM ALUMÍNIO LINHA 32, COM ACABAMENTO FOSCO.	110	210	1
P6	PORTA DE ABRIR UMA FOLHA TIPO PRANCHETA EM MADEIRA, DOTADA DE VISOR DE VIDRO 4mm (DIM.: 154x22cm) A SER EMASSADA E PINTADA C/ TINTA ESMALTE, ACABAMENTO FOSCO, NA COR: BRANCO.	90	210	12
PT1	PORTÃO DE ABRIR UMA FOLHA, EM AÇO ESTRUTURADO POR TUBOS DE AÇO GALVANIZADO COM TELA DE ARAME GALV. FIO 14BWG E MALHA 5X5CM	110	190	1
PT2	PORTÃO DE ABRIR (ZIGUE ZAGUE) EM QUATRO FOLHAS, EM AÇO ESTRUTURADO POR TUBOS DE AÇO GALVANIZADO COM TELA DE ARAME GALV. FIO 14BWG E MALHA 5X5CM	550	300	1

CÓD.	DESCRIÇÃO	LARG. (cm)	ALTURA (cm)	PEITORIL (cm)	QUANT.
J1	JANELA DE CORRER DE VIDRO AUTOPORTANTE, EM DUAS FOLHAS (UMA FIXA E UMA MÓVEL) EM ALUMÍNIO COM PINTURA ELETROSTÁTICA NA COR BRANCA E COM VIDRO 6mm.	210	170	140	23
J2	JANELA MÁXIMO AR, EM TRÊS FOLHAS, EM ALUMÍNIO COM PINTURA ELETROSTÁTICA NA COR BRANCA E COM VIDRO 6mm.	150	70	180	3
J3	JANELA MÁXIMO AR, EM TRÊS FOLHAS, EM ALUMÍNIO COM PINTURA ELETROSTÁTICA NA COR BRANCA E COM VIDRO 6mm.	60	80	180	4

CÓD.	DESCRIÇÃO	LARG. (cm)	ALTURA (cm)	PEITORIL (cm)	QUANT.
J1	JANELA DE CORRER DE VIDRO AUTOPORTANTE, EM DUAS FOLHAS (UMA FIXA E UMA MÓVEL) EM ALUMÍNIO COM PINTURA ELETROSTÁTICA NA COR BRANCA E COM VIDRO 6mm.	210	170	140	23
J2	JANELA MÁXIMO AR, EM TRÊS FOLHAS, EM ALUMÍNIO COM PINTURA ELETROSTÁTICA NA COR BRANCA E COM VIDRO 6mm.	150	70	180	3
J3	JANELA MÁXIMO AR, EM TRÊS FOLHAS, EM ALUMÍNIO COM PINTURA ELETROSTÁTICA NA COR BRANCA E COM VIDRO 6mm.	60	80	180	4

TIPO DE ÁREA	ÁREA (m²)
ÁREA DE INTERVENÇÃO	2.154,32
URBANIZAÇÃO	1.250,23
DEMOLUÇÃO	299,38
ÁREA PERMEÁVEL	302,38
ÁREA TOTAL DE INTERVENÇÃO	1.851,99

REVISÃO	DESCRIÇÃO	TIPO	ELABORADO	VERIFICADO	DATA
00	EMISSÃO INICIAL	EXE	LUDMILA PIRES	DEBORA LACERDA	12/2023
01	PARA APROVAÇÃO	EXE	MATHEUS DE ALENCAR	DEBORA LACERDA	02/2024

TIPOS DE EMISSÃO	A - PRELIMINAR	B - PARA APROVAÇÃO	C - PARA CONHECIMENTO	D - PARA COTAÇÃO	E - PARA CONSTRUÇÃO	F - CONFORME COMPRADO	G - CONFORME CONSTRUÍDO	H - CANCELADO

CONSÓRCIO MINAS PROJETOS
 RUA DESEMBARGADOR JORGE FONTANA, Nº 80 - SALA 1303 - BELVEDERE - BEL. DO HORIZONTE - CEP. 30.340-070
 TEL.: (31) 3347-4405 / (31) 3347-7078 / (31) 3371-1920
 EMAIL: consor@grupoprojetos.com.br

PREFEITURA MUNICIPAL DE MOEMA
 RUA CAETES, 444, CENTRO, MOEMA-MG, 35604-000
 (37) 3525-1355

REFORMA E CONSTRUÇÃO DA ESCOLA MUNICIPAL CARAMURU
 RUA CAETES, 480 - CENTRO, MOEMA - MG - 35604-000

PROJETO DE ARQUITETURA

AUTORA DO PROJETO: DEBORA EVELYN CALDEIRA DE LACERDA
 CONTRATANTE DO PROJETO: PREFEITURA MUNICIPAL DE MOEMA

DATA: FEV/2024
 ESCALA: INDICADA
 CÓDIGO: PRJ-ARQ

TÍTULO DOS DESENHOS: PLANTA - SEÇÃO 1
 PRANCH: 02

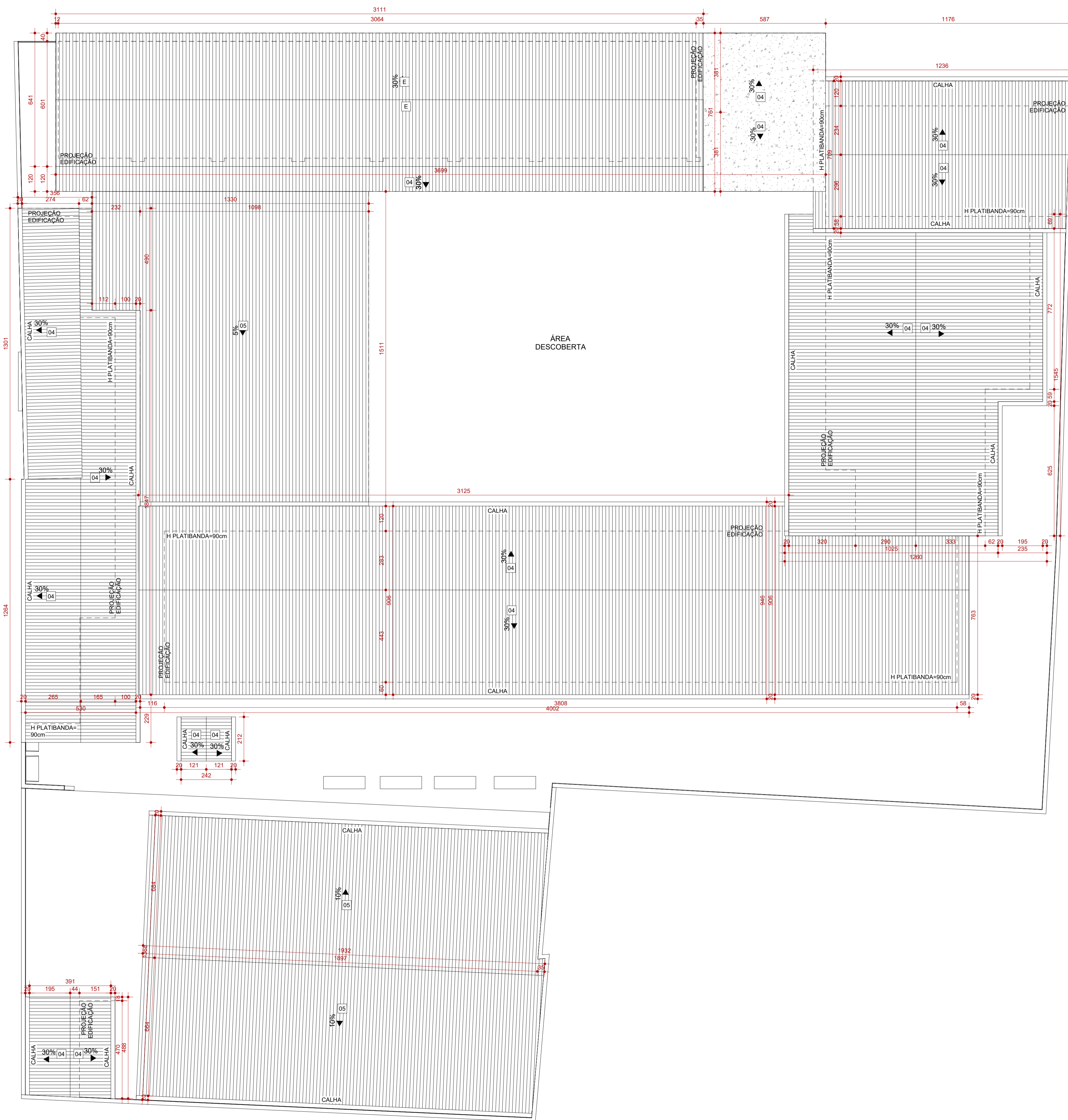

TELHADOS.		
CÓD.	DESCRIÇÃO	FABRICANTE
04	TELHA CERÂMICA COLONIAL	REF.: BARROBELLO OU EQUIVALENTE
05	TELHA METÁLICA GALVANIZADA ONDULADA, COM ACABAMENTO NATURAL	REF.: CALHA FORTE OU EQUIVALENTE
E	TELHADO EM TELHA CERÂMICA COLONIAL. PREVER INSTALAÇÃO DE MANTA IMPERMEABILIZANTE ENTRE O FORRO E O TELHADO	REF.: BARROBELLO OU EQUIVALENTE

LEGENDA					
	À CONSTRUIR		EXISTENTE		A DEMOLIR
	CASO DE REFORMA ALVENARIA E REVESTIMENTO (PAREDE)		CASO DE REFORMA		TODOS OS ELEMENTOS QUE SERÃO DEMOLIDOS
	JARDIM		ÁREA PERMEÁVEL		INÍCIO DO ASSENTAMENTO DO PISO

SIMBOLOGIAS					
	PISO		TETO		DIVERSOS
	PAREDE		RODAPÉ		ESQUADRIAS
	EXISTENTE A SER MANTIDO				

QUADRO DE ÁREAS		TIPO DE ÁREA	ÁREA (m²)
ÁREA DE INTERVENÇÃO			2.154,32
URBANIZAÇÃO			1.250,23
DEMOLIÇÃO			299,38
ÁREA PERMEÁVEL			302,38
ÁREA TOTAL DE INTERVENÇÃO			1.851,99

NOTAS

OBSERVAÇÕES GERAIS:

- 1 - CONFERIR MEDIDAS NO LOCAL
- 2 - NÃO UTILIZAR ESCALA SOBRE PAPEL
- 3 - EM CASO DE CONFLITO DE COTAS, PREVALEÇA A DO DESENHO DE MAIOR ESCALA
- 4 - EM CASO DE DÚVIDAS, CONSULTE SEMPRE O RESPONSÁVEL TÉCNICO
- 5 - COTAS EM CENTÍMETROS
- 6 - O NÍVEL 0,00 REFERE-SE A ELEVAÇÃO 657,434 (NÍVEL DE TERRAPLENAGEM)

REVISÃO	DESCRIÇÃO	TIPO	ELABORADO	VERIFICADO	DATA
00	EMISSÃO INICIAL	EXE	LUDMILA PIRES	DÉBORA LACERDA	12/2023
01	PARA APROVAÇÃO	EXE	MATHEUS DE ALENCAR	DÉBORA LACERDA	02/2024

TIPOS DE EMISSÃO	A - PRELIMINAR	D - PARA COTAÇÃO	G - CONFORME CONSTRUÍDO
	B - PARA APROVAÇÃO	E - PARA CONSTRUÇÃO	H - CANCELADO
	C - PARA CONHECIMENTO	F - CONFORME COMPRADO	

ELABORAÇÃO:
Consórcio Minas Projetos
 RUA DESEMBARGADOR JORGE FONTANA, Nº 80 - SALA 1303 - BELVEDERE
 BELO HORIZONTE-MG - CEP: 30.320-870
 TEL.: (31) 3347-4405 / (31) 3347-7079 / (31) 3571-1920
 EMAIL: contato@grupoprojetosengenharia.com.br

REALIZAÇÃO:
PREFEITURA MUNICIPAL DE MOEMA
 RUA CAETES, 444, CENTRO, MOEMA-MG, 35604-000
 (37) 3525-1355

REFORMA E CONSTRUÇÃO DA ESCOLA MUNICIPAL CARAMURU
 RUA CAETES, 480 - CENTRO, MOEMA - MG - 35604-000

PROJETO DE ARQUITETURA

AUTORIA DO PROJETO: DÉBORA EVELYN CALDEIRA DE LACERDA CAU - A257897-2	CONTRATANTE DO PROJETO: PREFEITURA MUNICIPAL DE MOEMA
--	---

DATA: FEV/2024	ESCALA: INDICADA	CÓDIGO: PRJ-ARQ
-------------------	---------------------	--------------------

TÍTULO DO PROJETO:
 PLANTA DE COBERTURA

PRANCHETA:
 04 / 15

DIREITOS AUTORAIS RESERVADOS. PROIBIDO REPRODUÇÃO, DIVULGAÇÃO OU ALTERAÇÃO SEM ORDEM EXPRESSA DO AUTOR.

TÍTULO DO ARQUIVO:
 PRJ-47526-EXE-ARQ-0101-REV01



LEGENDA

À CONSTRUIR	EXISTENTE	A DEMOLIR	JARDIM	INÍCIO DO ASSESTAMENTO DO PISO
CASO DE REFORMA ALVENARIA E REVESTIMENTO (PAREDE)	CASO DE REFORMA	TOCOS OS ELEMENTOS QUE SERÃO DEMOLIDOS	ÁREA PERMEÁVEL	
[Symbol]	[Symbol]	[Symbol]	[Symbol]	[Symbol]

SIMBOLOGIAS

[Symbol]	PISO	[Symbol]	TETO	[Symbol]	DIVERSOS
[Symbol]	PAREDE	[Symbol]	RODAPÉ	[Symbol]	ESQUADRIAS
[Symbol]	EXISTENTE A SER MANTIDO				

QUADRO DE ÁREAS

TIPO DE ÁREA	ÁREA (m²)
ÁREA DE INTERVENÇÃO	2.154,32
URBANIZAÇÃO	1.250,23
DEMOLIÇÃO	299,38
ÁREA PERMEÁVEL	302,38
ÁREA TOTAL DE INTERVENÇÃO	1.851,99

- NOTAS**
- OBSERVAÇÕES GERAIS:
- 1 - CONFERIR MEDIDAS NO LOCAL
 - 2 - NÃO UTILIZAR ESCALA SOBRE PAPEL
 - 3 - EM CASO DE CONFLITO DE COTAS, PREVALEÇA A DO DESENHO DE MAIOR ESCALA
 - 4 - EM CASO DE DÚVIDAS, CONSULTE SEMPRE O RESPONSÁVEL TÉCNICO
 - 5 - COTAS EM CENTÍMETROS
 - 6 - O NÍVEL 0,00 REFERE-SE A ELEVAÇÃO 657,434 (NÍVEL DE TERRAPLENAGEM)

REVISÃO	DESCRIÇÃO	TIPO	ELABORADO	VERIFICADO	DATA
00	EMISSÃO INICIAL	EXE	LUDMILA PIRES	DÉBORA LACERDA	12/2023
01	PARA APROVAÇÃO	EXE	MATHEUS DE ALENCAR	DÉBORA LACERDA	02/2024

TIPOS DE EMISSÃO	A - PRELIMINAR	D - PARA COTAÇÃO	G - CONFORME CONSTRUÍDO
	B - PARA APROVAÇÃO	E - PARA CONSTRUÇÃO	H - CANCELADO
	C - PARA CONHECIMENTO	F - CONFORME COMPRADO	

ELABORAÇÃO:
Consórcio Minas Projetos
 RUA DESEMBARGADOR JORGE FONTANA, Nº 80 - SALA 1303 - BELVEDERE
 BELO HORIZONTE-MG - CEP: 30.320-670
 TEL: (31) 3347-4405 / (31) 3347-7079 / (31) 3571-1920
 EMAIL: contato@grupoprojetosengenharia.com.br

REALIZAÇÃO:
PREFEITURA MUNICIPAL DE MOEMA
 RUA CAETÉS, 444 - CENTRO, MOEMA-MG, 35604-000
 (37) 3525-1355

REFORMA E CONSTRUÇÃO DA ESCOLA MUNICIPAL CARAMURU
 RUA CAETÉS, 480 - CENTRO, MOEMA - MG - 35604-000

PROJETO DE ARQUITETURA

AUTORIA DO PROJETO:
 DÉBORA EVELYN CALDEIRA DE LACERDA
 CAU - A257897-2

CONTRATANTE DO PROJETO:
 PREFEITURA MUNICIPAL DE MOEMA

DATA: FEV/2024
 ESCALA: INDICADA
 CÓDIGO: PRJ-ARQ

TÍTULO DOS DESENHOS: PLANTA LAYOUT
 PRANCHA: 05 / 15

DIREITOS AUTORAIS RESERVADOS. PROIBIDO REPRODUÇÃO, DIVULGAÇÃO OU ALTERAÇÃO SEM ORDEM EXPRESSA DO AUTOR.
 TÍTULO DO ARQUIVO: PRJ-47526-EXE-ARQ-0101-REV01

1 PLANTA LAYOUT
 ESCALA 1:100

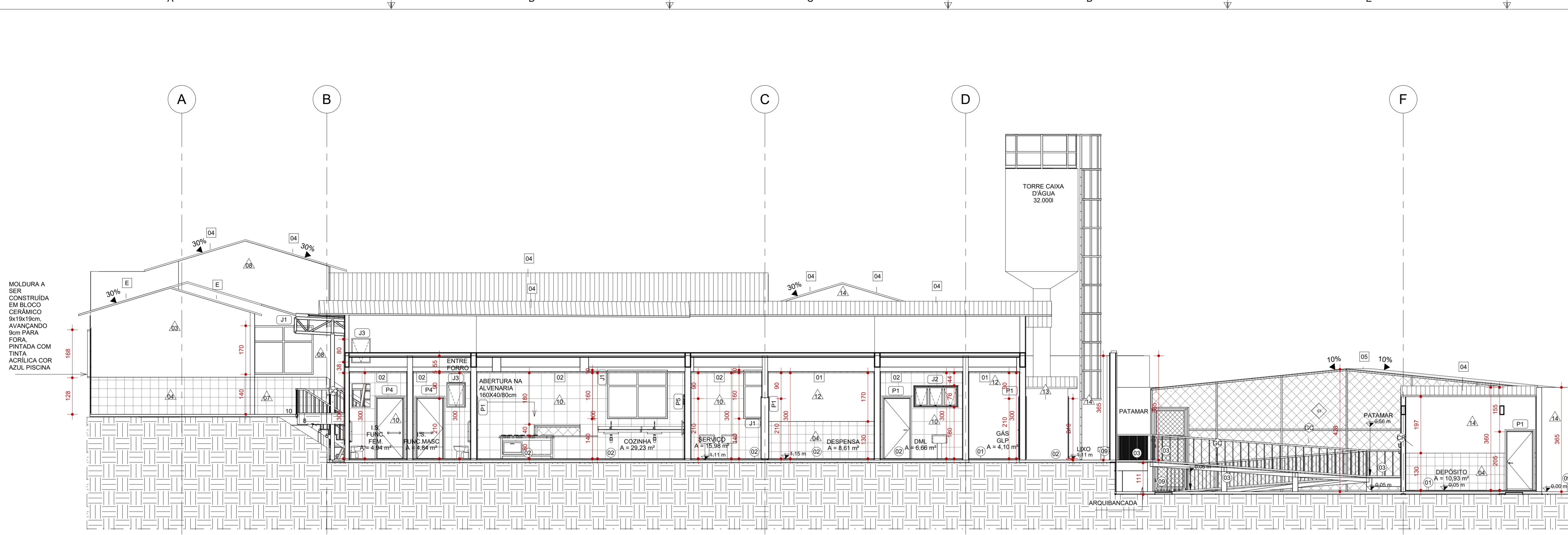

1 CORTE AA ESCALA 1:75

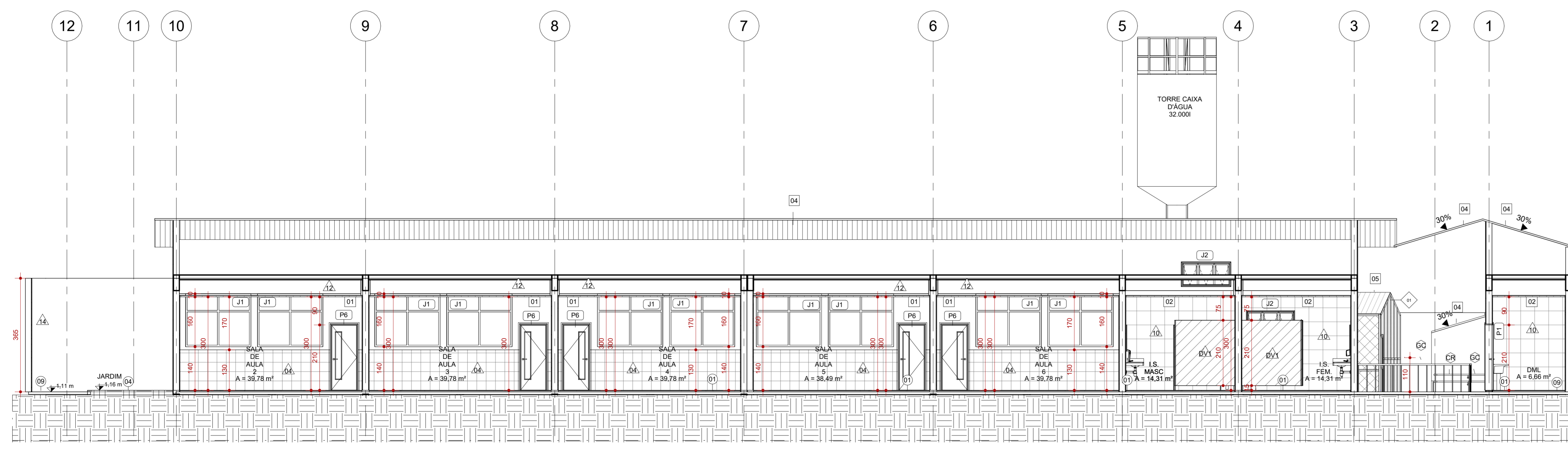

2 CORTE BB ESCALA 1:75

ACABAMENTOS DE PAREDE			PORTAS									
CÓD.	DESCRIÇÃO	FABRICANTE	CÓD.	DESCRIÇÃO	LARG. (cm)	ALTURA (cm)	QUANT.					
01	PAREDE EM DRYWALL, ESP.:9cm	REF.: GYPSUM OU EQUIVALENTE	P1	PORTA DE ABRIR UMA FOLHA TIPO PRANCHETA EM MADEIRA, A SER EMASSADA E PINTADA C/ TINTA ESMALTE, ACABAMENTO FOSCO, NA COR: BRANCO.	90	210	15					
02	PAREDE EXISTENTE A RECEBER LIXAMENTO PARA REMOÇÃO DE TINTA EXISTENTE, E A SER PINTADA COM TINTA ACRÍLICA, COR: SAFIRA.	REF.: SUVINIL OU EQUIVALENTE	P2	PORTA DE ABRIR DUAS FOLHAS TIPO PRANCHETA EM MADEIRA, A SER EMASSADA E PINTADA C/ TINTA ESMALTE, ACABAMENTO FOSCO, NA COR: BRANCO.	160	210	1					
03	PAREDE EXISTENTE A RECEBER LIXAMENTO PARA REMOÇÃO DE TINTA EXISTENTE, E A SER PINTADA COM TINTA ACRÍLICA, COR: BRANCO NEVE.	REF.: SUVINIL OU EQUIVALENTE	P3	PORTA DE ABRIR UMA FOLHA EM ALUMÍNIO COM VENEZIANA SEM VENTILAÇÃO, ACABAMENTO ACETINADO.	80	210	8					
04	PAREDE EXISTENTE A SER REVESTIDA H= ATÉ 130cm DO PISO ACABADO, COM REVESTIMENTO CERÂMICO, MODELO: REFERÊNCIA 1960199 OU EQUIVALENTE, DIM.: 20X20cm.	REF.: PIERINI OU EQUIVALENTE	P4	PORTA DE ABRIR UMA FOLHA PARA PCÍ TIPO PRANCHETA EM MADEIRA, A SER EMASSADA E PINTADA C/ TINTA ESMALTE, ACABAMENTO FOSCO, NA COR: BRANCO.	97	214	4					
05	PAREDE EXISTENTE A RECEBER LIXAMENTO PARA REMOÇÃO DE TINTA EXISTENTE, E A SER PINTADA COM TINTA ACRÍLICA ATÉ H= ACIMA DE 130cm DO PISO ACABADO, COR: BRANCO NEVE.	REF.: SUVINIL OU EQUIVALENTE	P5	PORTA DE CORRER EM UMA FOLHA, EM VIDRO TEMPERADO INCOLOR, DE ESP. 8 MM E FIXADA COM FERRAGEM PADRÃO EM ALUMÍNIO LINHA 32, COM ACABAMENTO FOSCO.	110	210	1					
06	PAREDE A SER PINTADA COM TINTA ACRÍLICA, COR: SAFIRA.	REF.: SUVINIL OU EQUIVALENTE	P6	PORTA DE ABRIR UMA FOLHA TIPO PRANCHETA EM MADEIRA, DOTADA DE VISOR DE VIDRO 4mm (DIM.: 154X22cm) A SER EMASSADA E PINTADA C/ TINTA ESMALTE, ACABAMENTO FOSCO, NA COR: BRANCO.	90	210	12					
07	PAREDE A SER REVESTIDA H= ATÉ 130cm DO PISO ACABADO, COM REVESTIMENTO CERÂMICO, MODELO: REFERÊNCIA 1960199 OU EQUIVALENTE, DIM.: 20X20cm.	REF.: GLASS MOSAIC OU EQUIVALENTE	PT1	PORTÃO DE ABRIR UMA FOLHA, EM AÇO ESTRUTURADO POR TUBOS DE AÇO GALVANIZADO COM TELA DE ARAME GALV. FIO 14BWG E MALHA 5X5CM	110	190	1					
08	PAREDE EM MASSA COM MASSA ACRÍLICA E PINTADA COM TINTA ACRÍLICA, COR: BRANCO NEVE.	REF.: SUVINIL OU EQUIVALENTE	PT2	PORTÃO DE ABRIR (ZIGUE ZAGUE) EM QUATRO FOLHAS, EM AÇO ESTRUTURADO POR TUBOS DE AÇO GALVANIZADO COM TELA DE ARAME GALV. FIO 14BWG E MALHA 5X5CM	550	300	1					
09	CHAPA DE ACM, MODELO: EASYBOLD OU EQUIVALENTE, COR: AMARELO ESP. :122X500X3mm.	REF.: BOLD OU EQUIVALENTE	JANELAS									
10	PAREDE A SER REVESTIDA COM REVESTIMENTO CERÂMICO, MODELO: REFERÊNCIA 31962 OU EQUIVALENTE, DIM.: 31X55cm.	REF.: ARTENS OU EQUIVALENTE	CÓD.	DESCRIÇÃO	LARG. (cm)	ALTURA (cm)	PEITORIL (cm)	QUANT.				
11	PAREDE EM MASSA COM MASSA ACRÍLICA E PINTADA COM TINTA ACRÍLICA, COR: BRANCO NEVE.	REF.: SUVINIL OU EQUIVALENTE	J1	JANELA DE CORRER DE VIDRO AUTOOPORTANTE, EM DUAS FOLHAS (UMA FIXA E UMA MÓVEL) EM ALUMÍNIO COM PINTURA ELETROSTÁTICA NA COR BRANCA E COM VIDRO 6mm.	210	170	140	23				
12	PAREDE EM MASSA COM MASSA ACRÍLICA E PINTADA COM TINTA ACRÍLICA, COR: CRÔMIO.	REF.: SUVINIL OU EQUIVALENTE	J2	JANELA MÁXIMO AR, EM TRÊS FOLHAS, EM ALUMÍNIO COM PINTURA ELETROSTÁTICA NA COR BRANCA E COM VIDRO 6mm.	150	70	180	3				
13	ELEMENTO VAZADO COBOGÓ BRUTO 8 FUROS, DIM.: 18X7X18cm.	REF.: CERÂMICA MARTINS OU EQUIVALENTE	J3	JANELA MÁXIMO AR, EM TRÊS FOLHAS, EM ALUMÍNIO COM PINTURA ELETROSTÁTICA NA COR BRANCA E COM VIDRO 6mm.	60	80	180	4				
14	PAREDE A SER PINTADA COM TINTA ACRÍLICA, COR: BRANCO NEVE.	REF.: SUVINIL OU EQUIVALENTE	LEGENDA									
PISOS			A	A CONSTRUIR CASO DE REFORMA ALVENARIA E REVESTIMENTO (PAREDE)	B	EXISTENTE CASO DE REFORMA TODOS OS ELEMENTOS QUE SERÃO DEMOLIDOS	C	A DEMOLIR TODOS OS ELEMENTOS QUE SERÃO DEMOLIDOS	D	JARDIM ÁREA PERMEÁVEL	E	INÍCIO DO REVESTIMENTO DO PISO
CÓD.	DESCRIÇÃO	FABRICANTE	SIMBOLOGIAS									
01	PISO EM MARMORTE CINZA CLARO, ACABAMENTO ACETINADO COM JUNTAS A CADA 150x150cm.	-	X	PISO	X	TETO	X	DIVERSOS				
02	PISO EM MARMORTE CINZA CLARO, ACABAMENTO ACETINADO COM JUNTAS A CADA 150x150cm E APLICAÇÃO DE RESINA DE PROTEÇÃO CONTRA UMIDADE.	MOLDADO INLOCO	Δ	PAREDE	X	RODAPÉ	X	ESQUADRIAS				
03	PISO EM CIMENTO CAMURÇADO - PREVER JUNTAS DE DILATAÇÃO A CADA 2 METROS.	-	E	EXISTENTE A SER MANTIDO								
04	FORRAÇÃO EM GRAMA EMERALDA	-	QUADRO DE ÁREAS									
05	PISO EM CIMENTO POLIDO, COM PINTURA EM TINTA EPOXI PARA DEMARCAÇÃO DE PISO, NA COR VERMELHA - PREVER JUNTAS DE DILATAÇÃO A CADA 200cm.	REF.: SUVINIL OU EQUIVALENTE	TIPO DE ÁREA		ÁREA (m²)							
06	PISO EM CIMENTO POLIDO, COM PINTURA EM TINTA EPOXI PARA DEMARCAÇÃO DE PISO, NA COR VERDE - PREVER JUNTAS DE DILATAÇÃO A CADA 200cm.	REF.: SUVINIL OU EQUIVALENTE	ÁREA DE INTERVENÇÃO		2.154,32							
07	PISO EM CIMENTO POLIDO, COM PINTURA EM TINTA EPOXI PARA DEMARCAÇÃO DE PISO, NA COR AZUL - PREVER JUNTAS DE DILATAÇÃO A CADA 200cm.	REF.: SUVINIL OU EQUIVALENTE	URBANIZAÇÃO		1.250,23							
08	PISO EM CIMENTO POLIDO, COM PINTURA EM TINTA EPOXI PARA DEMARCAÇÃO DE PISO, NA COR BRANCO - PREVER JUNTAS DE DILATAÇÃO A CADA 200cm.	REF.: SUVINIL OU EQUIVALENTE	DEMOLUÇÃO		299,38							
09	PISO EM CONCRETO NÍVEL ZERO, COM ACABAMENTO CAMURÇADO, NIV. A LASER, COM JUNTA MÁXIMA DE 2X2M.	-	ÁREA PERMEÁVEL		302,38							
			ÁREA TOTAL DE INTERVENÇÃO		1.851,99							
CERCAMENTOS / GRADIS			NOTAS									
CÓD.	DESCRIÇÃO	FABRICANTE	OBSERVAÇÕES GERAIS:									
01	ALAMBRADO ESTRUTURADO POR TUBOS DE AÇO GALVANIZADO COM TELA DE ARAME GALV. FIO 14BWG E MALHA 5X5CM	REF.: BELGO CERCAS OU EQUIVALENTE	1 - CONFERIR MEDIDAS NO LOCAL									
02	CERCAMENTO EM AÇO GALVANIZADO Ø1,1/2" ESP.: 120MM COM TELA EM AÇO GALVANIZADO MALHA RETANGULAR 10X5 CM, ACABAMENTO: PINTURA EM ESMALTE FOSCO, COR: CINZA	REF.: BELGO PRÁTICA OU EQUIVALENTE	2 - NÃO UTILIZAR ESCALA SOBRE PAPEL									
DIVISÓRIAS			3 - EM CASO DE CONFLITO DE COTAS, PREVALERÁ O DESENHO DE MAIOR ESCALA									
CÓD.	DESCRIÇÃO	FABRICANTE	4 - EM CASO DE DÚVIDAS, CONSULTE SEMPRE O RESPONSÁVEL TÉCNICO									
DV1	DIVISÓRIA DE GRANITO CINZA ANDORINHA POLIDO NAS FACES EXPOSTAS, H=180cm	-	5 - COTAS EM CENTÍMETROS									
FORRO E ACABAMENTOS DE TETO			6 - O NÍVEL 0,00 REFERE-SE A ELEVAÇÃO 657,434 (NÍVEL DE TERRAPLENAGEM)									
CÓD.	DESCRIÇÃO	FABRICANTE	REVISÃO									
01	FORRO EM GESSO ACARTONADO A SER PINTADO COM TINTA ACRÍLICA PREMIUM FOSCA	REF.: GYPSUM OU EQUIVALENTE / SUVINIL OU EQUIVALENTE	00	EMISSÃO INICIAL	EXE	LUDMILA PIBES	DEBORA LACERDA	12/2021				
02	FORRO EM GESSO ACARTONADO "RU" A SER PINTADO COM TINTA ACRÍLICA PREMIUM FOSCA	REF.: GYPSUM OU EQUIVALENTE / SUVINIL OU EQUIVALENTE	01	PARA APROVAÇÃO	EXE	MATHEUS DE ALENCAR	DEBORA LACERDA	02/2024				
03	LAJE EMASSADA COM MASSA CORRIDA E PINTADA COM TINTA ACRÍLICA FOSCA	REF.: SUVINIL OU EQUIVALENTE	TIPOS DE EMISSÃO									
TELHADOS			A	PRELIMINAR	D	PARA COTAÇÃO	G	CONFORME CONSTRUÇÃO				
CÓD.	DESCRIÇÃO	FABRICANTE	B	PARA APROVAÇÃO	E	PARA CONSTRUÇÃO	H	CANCELADO				
04	TELHA CERÂMICA COLONIAL	REF.: BARROBELLO OU EQUIVALENTE	C	PARA CONHECIMENTO	F	CONFORME COMPRADO	ELABORAÇÃO:					
05	TELHA METÁLICA GALVANIZADA ONDULADA, COM ACABAMENTO NATURAL	REF.: CALHA FORTE OU EQUIVALENTE	CONSÓRCIO MINAS PROJETOS RUA DESEMBARGADOR JORGE FONTANA, Nº 80 - SALA 1303 - BELVEDERE - BEL HORIZONTE - CEP.: 30.260-670 TEL.: (31) 3347-4405 / (31) 3347-7079 / (31) 3571-1920 EMAIL: consor@grupoprojetos.com.br									
E	TELHADO EM TELHA CERÂMICA COLONIAL. PREVER INSTALAÇÃO DE MANTA IMPERMEABILIZANTE ENTRE O FORRO E O TELHADO	REF.: BARROBELLO OU EQUIVALENTE	PREFEITURA MUNICIPAL DE MOEMA RUA CAETÉS, 444 - CENTRO, MOEMA-MG, 35604-000 (37) 3525-1355									
SOLEIRA			REFORMA E CONSTRUÇÃO DA ESCOLA MUNICIPAL CARAMURU									
CÓD.	DESCRIÇÃO	FABRICANTE	RUA CAETÉS, 480 - CENTRO, MOEMA - MG - 35604-000									
SO1	SOLEIRA EM GRANITO CINZA ANDORINHA POLIDO NAS FACES EXPOSTAS, ESP.: 2CM	-	PROJETO DE ARQUITETURA AUTORA DO PROJETO: DEBORA EVELYN CALDEIRA DE LACERDA CAU - A257897-2 CONTRATANTE DO PROJETO: PREFEITURA MUNICIPAL DE MOEMA DATA: FEV/2024 ESCALA: INDICADA CÓDIGO: PRJ-ARQ									
GUARDA-CORPO			TÍTULO DOS DESENHOS: CORTE AA CORTE BB									
CÓD.	DESCRIÇÃO	FABRICANTE	TÍTULO DO PROJETO: PRJ-47526-EXE-ARQ-0101-REV01 DIREITOS AUTORAIS RESERVADOS. PROIBIDO REPRODUÇÃO, DIVULGAÇÃO OU ALTERAÇÃO SEM ORDEM EXPRESSA DO AUTOR.									
CR	CORRIMÃO DUPLO H=92cm E 70cm EM TUBO REDONDO DE AÇO GALVANIZADO Ø 1 1/2"	-	PRINCIPAL: 06									
GC	GUARDA CORPO H=90 cm CORRIMÃO DUPLO H=92cm E 70cm EM TUBO REDONDO DE AÇO GALVANIZADO Ø 1 1/2" COM ACABAMENTO DE CORRIMÃO	-	15									

2

1

A1 ALONGADO 110x594mm

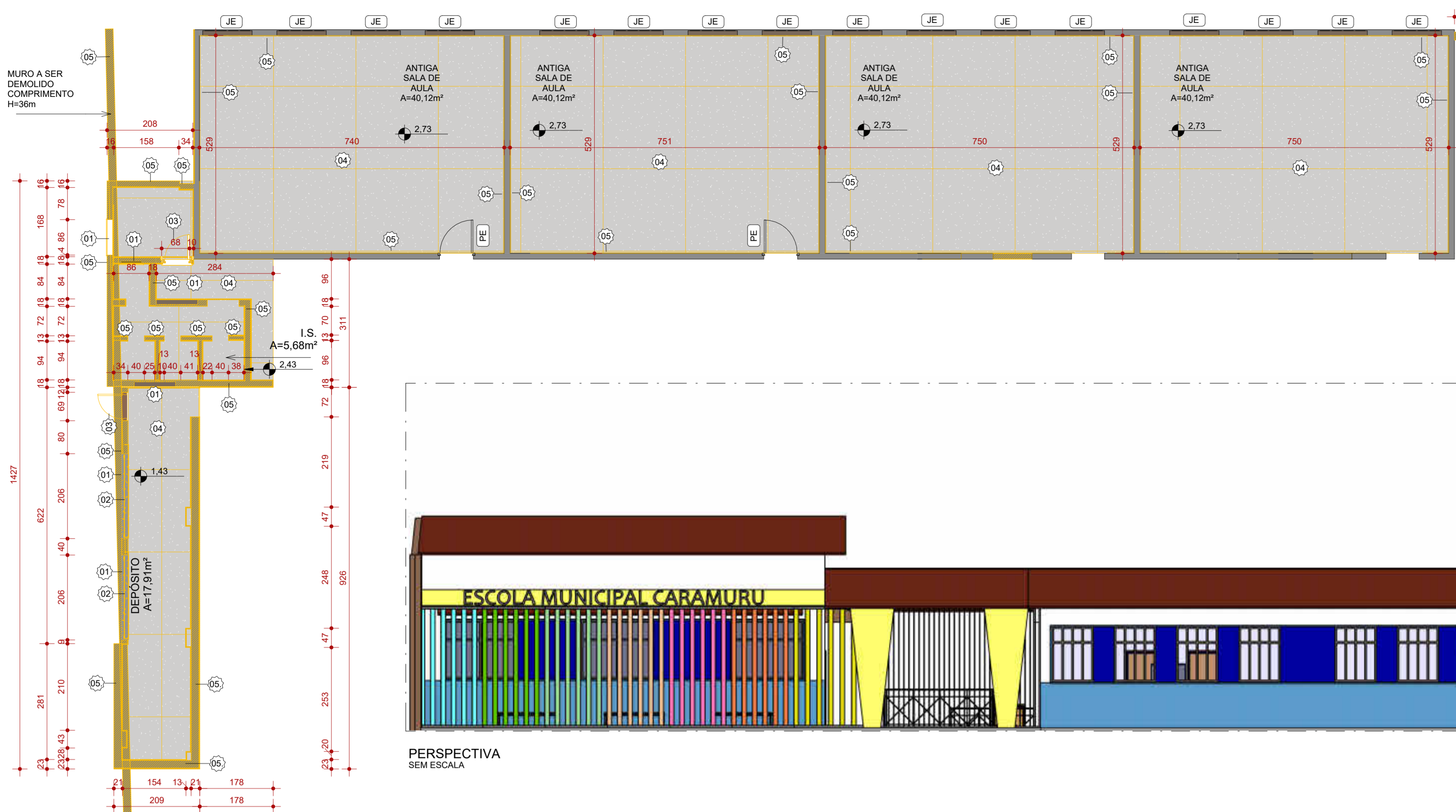

DEMOLIÇÃO	
CÓD.	DESCRIÇÃO
01	JANELA A SER DEMOLIDA
02	GRADE A SER REMOVIDA
03	PORTA A SER DEMOLIDA
04	PISO A SER DEMOLIDO
05	RODAPÉ A SER DEMOLIDO

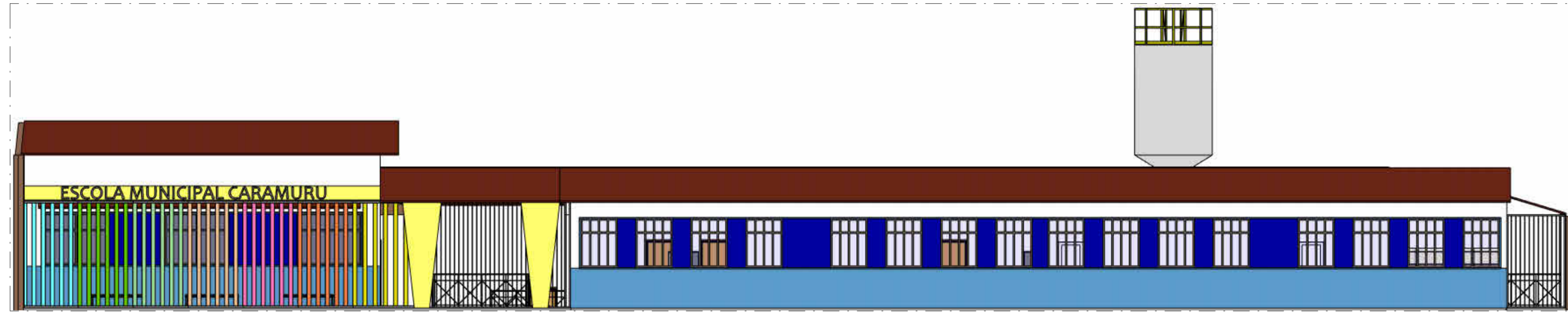

PERSPECTIVA SEM ESCALA

1 PLANTA DE DEMOLIÇÃO ESCALA 1:75

2 CORTE CC ESCALA 1:75

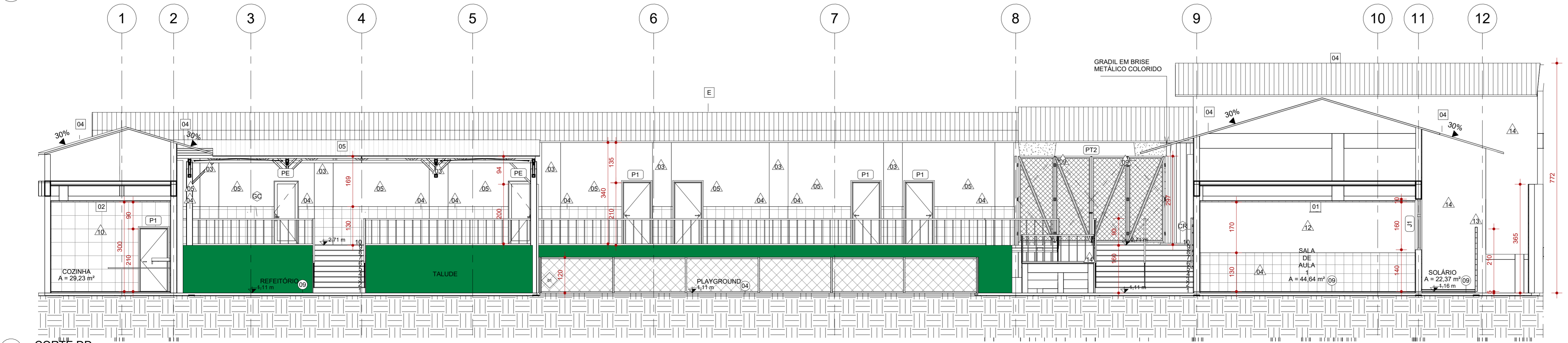
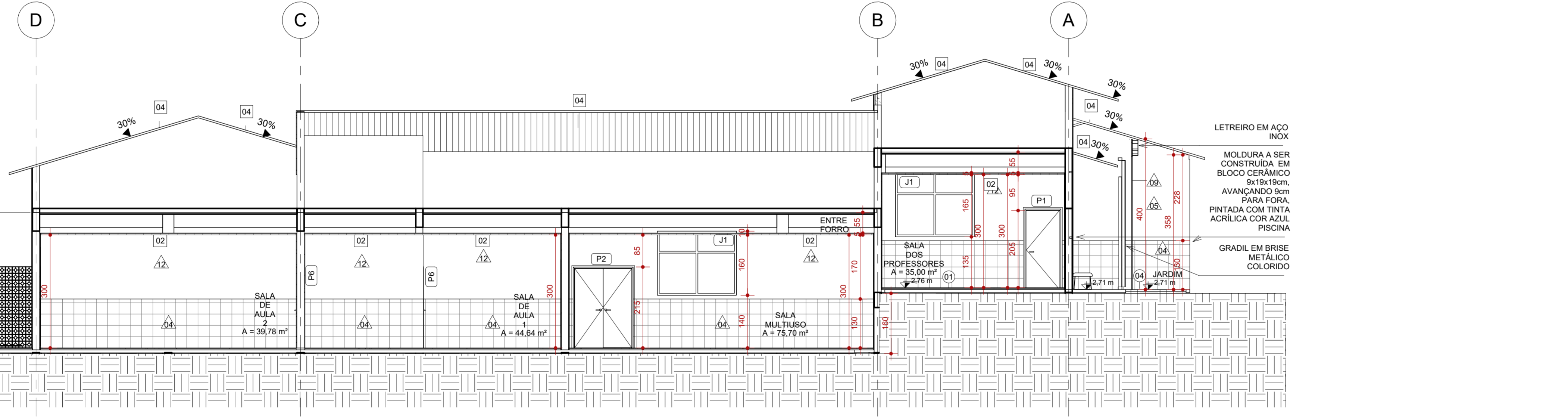

3 CORTE DD ESCALA 1:75



MAPA CHAVE DEMOLIÇÃO SEM ESCALA

PORTAS.				
CÓD.	DESCRIÇÃO	LARG. (cm)	ALTURA (cm)	QUANT.
P1	PORTA DE ABRIR UMA FOLHA TIPO PRANCHETA EM MADEIRA, A SER EMASSADA E PINTADA C/ TINTA ESMALTE, ACABAMENTO FOSCO, NA COR: BRANCO.	90	210	15
P2	PORTA DE ABRIR DUAS FOLHAS TIPO PRANCHETA EM MADEIRA, A SER EMASSADA E PINTADA C/ TINTA ESMALTE, ACABAMENTO FOSCO, NA COR: BRANCO.	160	210	1
P6	PORTA DE ABRIR UMA FOLHA TIPO PRANCHETA EM MADEIRA, DOTADA DE VISOR DE VIDRO 4mm (DIM.: 15X422cm) A SER EMASSADA E PINTADA C/ TINTA ESMALTE, ACABAMENTO FOSCO, NA COR: BRANCO.	90	210	12
PT2	PORTÃO DE ABRIR (ZIGUE ZAGUE) EM QUATRO FOLHAS, EM AÇO ESTRUTURADO POR TUBOS DE AÇO GALVANIZADO COM TELA DE ARAME GALV. FIO 14BWG E MALHA 5X5CM	550	300	1

JANELAS.				
CÓD.	DESCRIÇÃO	LARG. (cm)	ALTURA (cm)	QUANT.
J1	JANELA DE CORRER DE VIDRO AUTOPORTANTE, EM DUAS FOLHAS (UMA FIXA E UMA MÓVEL) EM ALUMÍNIO COM PINTURA ELETROSTÁTICA NA COR BRANCA E COM VIDRO 6mm.	210	170	23

LEGENDA

	A CONSTRUIR CASO DE REFORMA ALVENARIA E REVESTIMENTO (PAREDE)		EXISTENTE CASO DE REFORMA		A DEMOLIR TODOS OS ELEMENTOS QUE SERÃO DEMOLIDOS		JARDIM ÁREA PERMEÁVEL		INÍCIO DO REVESTIMENTO DO PISO
--	---	--	---------------------------	--	--	--	-----------------------	--	--------------------------------

SIMBOLOGIAS			
	PISO		TETO
	PAREDE		RODAPÉ
	EXISTENTE A SER MANTIDO		DIVERSOS
	EXISTENTE A SER MANTIDO		ESQUADRIAS

QUADRO DE ÁREAS

ÁREA (m²)	TIPO DE ÁREA
2.154,32	ÁREA DE INTERVENÇÃO
1.250,23	URBANIZAÇÃO
299,38	DEMOLIÇÃO
302,38	ÁREA PERMEÁVEL
1.851,99	ÁREA TOTAL DE INTERVENÇÃO

NOTAS

- OBSERVAÇÕES GERAIS:
- 1 - CONFERIR MEDIDAS NO LOCAL
 - 2 - NÃO UTILIZAR ESCALA SOBRE PAPEL
 - 3 - EM CASO DE CONFLITO DE COTAS, PREVALEÇA A DO DESENHO DE MAIOR ESCALA
 - 4 - EM CASO DE DÚVIDAS, CONSULTE SEMPRE O RESPONSÁVEL TÉCNICO
 - 5 - COTAS EM CENTÍMETROS
 - 6 - O NÍVEL 0,00 REFERE-SE A ELEVACÃO 657,434 (NÍVEL DE TERRAPLENAGEM)

REVISÃO	DESCRIÇÃO	TIPO	ELABORADO	VERIFICADO	DATA
00	EMISSÃO INICIAL	EXE	LUDMILA PIREIS	DEBORA LACERDA	12/02/21
01	PARA APROVAÇÃO	EXE	MATHEUS DE ALENCAR	DEBORA LACERDA	02/2024

CÓD.	DESCRIÇÃO	FABRICANTE
DV1	DIVISÓRIA DE GRANITO CINZA ANDORINHA POLIDO NAS FACES EXPOSTAS, H=180cm	-

FORRO E ACABAMENTOS DE TETO		
CÓD.	DESCRIÇÃO	FABRICANTE
01	FORRO EM GESSO ACARTONADO A SER PINTADO COM TINTA ACRILICA PREMIUM FOSCA	REF.: GYPSUM OU EQUIVALENTE / SUVINIL OU EQUIVALENTE
02	FORRO EM GESSO ACARTONADO "RU" A SER PINTADO COM TINTA ACRILICA PREMIUM FOSCA	REF.: GYPSUM OU EQUIVALENTE / SUVINIL OU EQUIVALENTE
03	LAJE EMASSADA COM MASSA CORRIDA E PINTADA COM TINTA ACRILICA FOSCA	REF.: SUVINIL OU EQUIVALENTE

TELHADOS		
CÓD.	DESCRIÇÃO	FABRICANTE
04	TELHA CERÂMICA COLONIAL	REF.: BARROBELLO OU EQUIVALENTE
05	TELHA METÁLICA GALVANIZADA ONDULADA, COM ACABAMENTO EM LACERDA	REF.: CALHA FORTE OU EQUIVALENTE
E	TELHADO EM TELHA CERÂMICA COLONIAL - PREVER INSTALAÇÃO DE MANTA IMPERMEABILIZANTE ENTRE O FORRO E O TELHADO	REF.: BARROBELLO OU EQUIVALENTE

SOLEIRA		
CÓD.	DESCRIÇÃO	FABRICANTE
SO1	SOLEIRA EM GRANITO CINZA ANDORINHA POLIDO NAS FACES EXPOSTAS, ESP.: 2CM	REF.: LACERDA

GUARDA-CORPO		
CÓD.	DESCRIÇÃO	FABRICANTE
CR	CORRIMÃO DUPLO H=92cm E 70cm EM TUBO REDONDO DE AÇO GALVANIZADO Ø 1 1/2"	-
GC	GUARDA CORPO H=80 COM CORRIMÃO DUPLO H=92cm E 70cm EM TUBO REDONDO DE AÇO GALVANIZADO Ø 1 1/2" COM ACABAMENTO DE CORRIMÃO	-

CONSÓRCIO MINAS PROJETOS
RUA DESEMBARGADOR JORGE FONTANA, Nº 80 - SALA 1303 - BELVEDERE - BELGORIZHONTE-MG - CEP.: 38.304-470
TEL.: (31) 3347-4405 / (31) 3347-7079 / (31) 3371-1920
EMAIL: contato@grupoprojetosminas.com.br

PREFEITURA MUNICIPAL DE MOEMA
RUA CAETES, 444 - CENTRO, MOEMA-MG 35604-000 (37) 3525-1355

REFORMA E CONSTRUÇÃO DA ESCOLA MUNICIPAL CARAMURU
RUA CAETES, 480 - CENTRO, MOEMA - MG - 35604-000

PROJETO DE ARQUITETURA

AUTORIA DO PROJETO: DEBORA EVELYN CALDEIRA DE LACERDA CAU - A257897-2

CONTRATANTE DO PROJETO: PREFEITURA MUNICIPAL DE MOEMA

PRJ-ARQ 07/15

TÍTULO DO PROJETO: PLANTA DE DEMOLIÇÃO, PERSPECTIVA, CORTE CC, CORTE DD

DATA: FEV/2024 ESCALA: INDICADA CÓRPO: PRJ-ARQ

DIREITOS AUTORAIS RESERVADOS. PROIBIDO REPRODUZIR, DIVULGAR OU ALTERAÇÃO SEM ORDEM EXPRESSA DO AUTOR.

TÍTULO DO ARQUIVO: PRJ-47526-EXE-ARG-0101-REV01

2
1
1



1 PLANTA DE PISO
ESCALA 1:100

PISOS..		
CÓD.	DESCRIÇÃO	FABRICANTE
01	PISO EM MARMORITE CINZA CLARO, ACABAMENTO ACETINADO COM JUNTAS A CADA 150x150cm.	-
02	PISO EM MARMORITE CINZA CLARO, ACABAMENTO ACETINADO COM JUNTAS A CADA 150x150cm E APLICAÇÃO DE RESINA DE PROTEÇÃO CONTRA UMIDADE.	MOLDADO INLOCO
03	PISO EM CIMENTO CAMURÇADO - PREVER JUNTAS DE DILATAÇÃO A CADA 2 METROS	-
04	FORRAÇÃO EM GRAMA EMERALDA	-
05	PISO EM CIMENTO POLIDO, COM PINTURA EM TINTA EPÓXI PARA DEMARCAÇÃO DE PISO, NA COR VERMELHA - PREVER JUNTAS DE DILATAÇÃO A CADA 200cm.	REF.: SUVINIL OU EQUIVALENTE
06	PISO EM CIMENTO POLIDO, COM PINTURA EM TINTA EPÓXI PARA DEMARCAÇÃO DE PISO, NA COR VERDE - PREVER JUNTAS DE DILATAÇÃO A CADA 200cm.	REF.: SUVINIL OU EQUIVALENTE
07	PISO EM CIMENTO POLIDO, COM PINTURA EM TINTA EPÓXI PARA DEMARCAÇÃO DE PISO, NA COR AZUL - PREVER JUNTAS DE DILATAÇÃO A CADA 200cm.	REF.: SUVINIL OU EQUIVALENTE
08	PISO EM CIMENTO POLIDO, COM PINTURA EM TINTA EPÓXI PARA DEMARCAÇÃO DE PISO, NA COR BRANCO - PREVER JUNTAS DE DILATAÇÃO A CADA 200cm.	REF.: SUVINIL OU EQUIVALENTE
09	PISO EM CONCRETO NÍVEL ZERO, COM ACABAMENTO CAMURÇADO, NIV. A LASER, COM JUNTA MÁXIMA DE 2X2M.	-

LEGENDA

À CONSTRUIR	EXISTENTE	A DEMOLIR	JARDIM	INÍCIO DO ASSENTAMENTO DO PISO
CASO DE REFORMA ALVENARIA E REVESTIMENTO (PAREDE)	CASO DE REFORMA	TOCOS OS ELEMENTOS QUE SERÃO DEMOLIDOS	ÁREA PERMEÁVEL	

SIMBOLOGIAS					
(X)	PISO	(X)	TETO	(X)	DIVERSOS
(X)	PAREDE	(X)	RODAPÉ	(X)	ESQUADRIAS
E	EXISTENTE A SER MANTIDO				

QUADRO DE ÁREAS

TIPO DE ÁREA	ÁREA (m²)
ÁREA DE INTERVENÇÃO	2.154,32
URBANIZAÇÃO	1.250,23
DEMOLIÇÃO	299,38
ÁREA PERMEÁVEL	302,38
ÁREA TOTAL DE INTERVENÇÃO	1.851,99

NOTAS

- OBSERVAÇÕES GERAIS:
- 1 - CONFERIR MEDIDAS NO LOCAL
 - 2 - NÃO UTILIZAR ESCALA SOBRE PAPEL
 - 3 - EM CASO DE CONFLITO DE COTAS, PREVALEÇA A DO DESENHO DE MAIOR ESCALA
 - 4 - EM CASO DE DÚVIDAS, CONSULTE SEMPRE O RESPONSÁVEL TÉCNICO
 - 5 - COTAS EM CENTÍMETROS
 - 6 - O NÍVEL 0,00 REFERE-SE A ELEVAÇÃO 657,434 (NÍVEL DE TERRAPLENAGEM)

REVISÃO	DESCRIÇÃO	TIPO	ELABORADO	VERIFICADO	DATA
00	EMISSION INICIAL	EXE	LUDMILA PIRES	DÉBORA LACERDA	12/2023
01	PARA APROVAÇÃO	EXE	MATHEUS DE ALENCAR	DÉBORA LACERDA	02/2024

TIPOS DE EMISSÃO	A - PRELIMINAR	B - PARA APROVAÇÃO	C - PARA CONHECIMENTO	D - PARA COTAÇÃO	E - PARA CONSTRUÇÃO	F - CONFORME COMPRADO	G - CONFORME CONSTRUÍDO	H - CANCELADO
------------------	----------------	--------------------	-----------------------	------------------	---------------------	-----------------------	-------------------------	---------------

ELABORAÇÃO:
Consórcio Minas Projetos
 RUA DESEMBARGADOR JORGE FONTANA, Nº 80 - SALA 1303 - BELVEDERE
 BELO HORIZONTE-MG - CEP: 30.320-670
 TEL: (31) 3347-4405 / (31) 3347-7079 / (31) 3571-1920
 EMAIL: contato@grupoprojetosengenharia.com.br

REALIZAÇÃO:
PREFEITURA MUNICIPAL DE MOEMA
 RUA CAETES, 444, CENTRO, MOEMA-MG. 35604-000
 (37) 3525-1355
 REFORMA E CONSTRUÇÃO DA ESCOLA MUNICIPAL CARAMURU
 RUA CAETES, 480 - CENTRO, MOEMA - MG - 35604-000

PROJETO DE ARQUITETURA

AUTORIA DO PROJETO: DÉBORA EVELYN CALDEIRA DE LACERDA CAU - A257897-2	CONTRATANTE DO PROJETO: PREFEITURA MUNICIPAL DE MOEMA	
DATA: FEV/2024	ESCALA: INDICADA	CÓDIGO: PRJ-ARQ
TÍTULO DOS DESENHOS: PLANTA DE PISO		FRANCHA: 08 / 15

DIREITOS AUTORAIS RESERVADOS. PROIBIDO REPRODUÇÃO, DIVULGAÇÃO OU ALTERAÇÃO SEM ORDEM EXPRESSA DO AUTOR.
 TÍTULO DO PROJETO:
PRJ-47526-EXE-ARQ-0101-REV01

E
A1
84x594mm



LUMINÁRIAS				
CÓD.	DESCRIÇÃO	FABRICANTE	POTÊNCIA (W)	QUANT.
L1	LUMINÁRIA DE EMBUTIR COM 2 LÂMPADAS LED T8 DE 10W	LUMICENTER CAA01-E216 OU EQUIVALENT E	4 W	22
L2	LUMINÁRIA DE EMBUTIR COM 2 LÂMPADAS LED T8 DE 20W	LUMICENTER CAA01-E232 OU EQUIVALENT E	16 W	85

FORRO E ACABAMENTOS DE TETO.		
CÓD.	DESCRIÇÃO	FABRICANTE
01	FORRO EM GESSO ACARTONADO A SER PINTADO COM TINTA ACRÍLICA PREMIUM FOSCA	REF.: GYPSUM OU EQUIVALENTE / SUVINIL OU EQUIVALENTE
02	FORRO EM GESSO ACARTONADO "RU" A SER PINTADO COM TINTA ACRÍLICA PREMIUM FOSCA	REF.: GYPSUM OU EQUIVALENTE / SUVINIL OU EQUIVALENTE
03	LAJE EMASSADA COM MASSA CORRIDA E PINTADA COM TINTA ACRÍLICA FOSCA	REF.: SUVINIL OU EQUIVALENTE

TELHADOS.		
CÓD.	DESCRIÇÃO	FABRICANTE
04	TELHA CERÂMICA COLONIAL	REF.: BARROBELLO OU EQUIVALENTE
05	TELHA METÁLICA GALVANIZADA ONDULADA, COM ACABAMENTO NATURAL	REF.: CALHA FORTE OU EQUIVALENTE
E	TELHADO EM TELHA CERÂMICA COLONIAL. PREVER INSTALAÇÃO DE MANTA IMPERMEABILIZANTE ENTRE O FORRO E O TELHADO	REF.: BARROBELLO OU EQUIVALENTE

LEGENDA

	À CONSTRUIR		EXISTENTE		A DEMOLIR		JARDIM		INÍCIO DO ASSENTAMENTO DO PISO
	CASO DE REFORMA		CASO DE REFORMA		TOCOS OS ELEMENTOS QUE SERÃO DEMOLIDOS		ÁREA PERMEÁVEL		INÍCIO DO ASSENTAMENTO DO PISO

SIMBOLOGIAS

	PISO		TETO		DIVERSOS
	PAREDE		RODAPÉ		ESQUADRIAS
	EXISTENTE A SER MANTIDO				

QUADRO DE ÁREAS

TIPO DE ÁREA	ÁREA (m²)
ÁREA DE INTERVENÇÃO	2.154,32
URBANIZAÇÃO	1.250,23
DEMOLIÇÃO	299,38
ÁREA PERMEÁVEL	302,38
ÁREA TOTAL DE INTERVENÇÃO	1.851,99

NOTAS

OBSERVAÇÕES GERAIS:

- 1 - CONFERIR MEDIDAS NO LOCAL
- 2 - NÃO UTILIZAR ESCALA SOBRE PAPEL
- 3 - EM CASO DE CONFLITO DE COTAS, PREVALECE A DO DESENHO DE MAIOR ESCALA
- 4 - EM CASO DE DÚVIDAS, CONSULTE SEMPRE O RESPONSÁVEL TÉCNICO
- 5 - COTAS EM CENTÍMETROS
- 6 - O NÍVEL 0,00 REFERE-SE A ELEVAÇÃO 657,434 (NÍVEL DE TERRAPLENAGEM)

REVISÃO	DESCRIÇÃO	TIPO	ELABORADO	VERIFICADO	DATA
00	EMISSÃO INICIAL	EXE	LUDMILA PIRES	DÉBORA LACERDA	12/2023
01	PARA APROVAÇÃO	EXE	MATHEUS DE ALENCAR	DÉBORA LACERDA	02/2024

TIPOS DE EMISSÃO	A - PRELIMINAR B - PARA APROVAÇÃO C - PARA CONHECIMENTO	D - PARA COTAÇÃO E - PARA CONSTRUÇÃO F - CONFORME COMPRADO	G - CONFORME CONSTRUÍDO H - CANCELADO
------------------	---	--	--

ELABORAÇÃO:
CONSORCIO Minas Projetos
 RUA DESEMBARGADOR JORGE FONTANA, Nº 80 - SALA 1303 - BELVEDERE
 BELO HORIZONTE-MG - CEP.: 30.320-670
 TEL.: (31) 3347-4405 / (31) 3347-7079 / (31) 3571-1920
 EMAIL: contato@grupoprojetosengenharia.com.br

REALIZAÇÃO:
PREFEITURA MUNICIPAL DE MOEMA
 RUA CAETÉS, 444 - CENTRO, MOEMA-MG, 35604-000
 (37) 3525-1355

REFORMA E CONSTRUÇÃO DA ESCOLA MUNICIPAL CARAMURU
 RUA CAETÉS, 480 - CENTRO, MOEMA - MG - 35604-000

PROJETO DE ARQUITETURA

AUTORIA DO PROJETO: DÉBORA EVELYN CALDEIRA DE LACERDA
 CAU - A257897-2

CONTRATANTE DO PROJETO: PREFEITURA MUNICIPAL DE MOEMA

DATA: FEV/2024
 ESCALA: INDICADA
 CÓDIGO: PRJ-ARQ

TÍTULO DO PROJETO: PLANTA DE FORRO
 PRANCHETA: 09/15

DIREITOS AUTORAIS RESERVADOS. PROIBIDO REPRODUÇÃO, DIVULGAÇÃO OU ALTERAÇÃO SEM ORDEM EXPRESSA DO AUTOR.
 TÍTULO DO ARQUIVO: PRJ-47526-EXE-ARQ-0101-REV01

1 PLANTA DE FORRO
 ESCALA 1:100

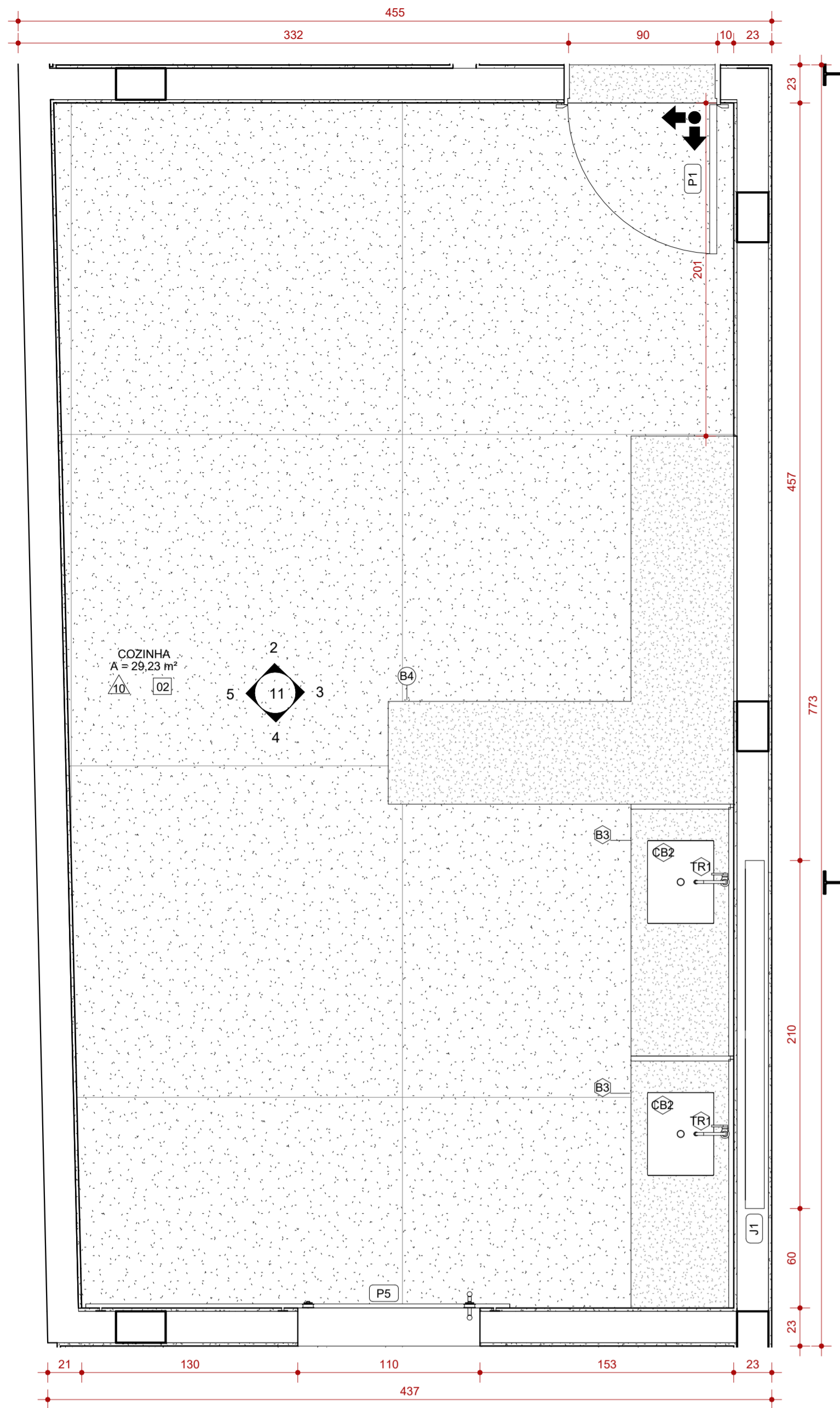

1 PLANTA - COZINHA
ESCALA 1:25

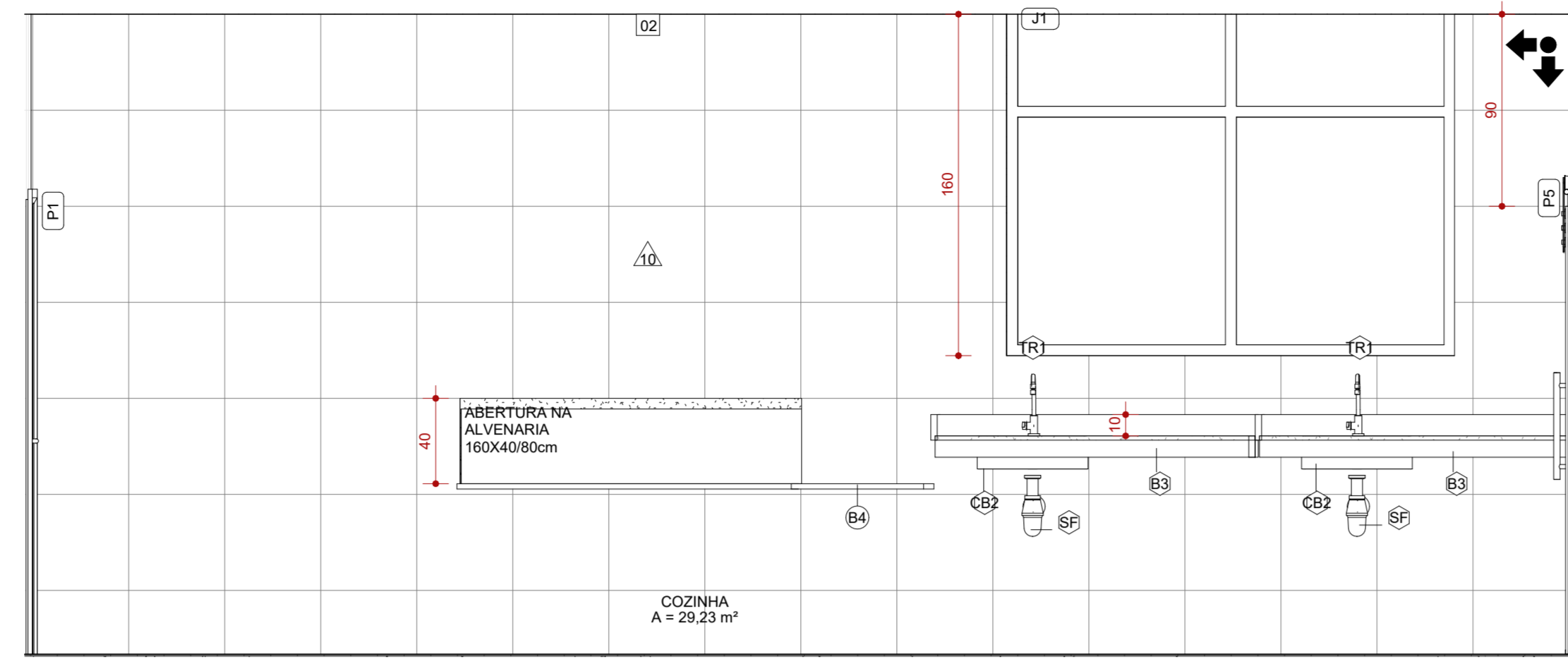

3 VISTA 2 - COZINHA
ESCALA 1:25

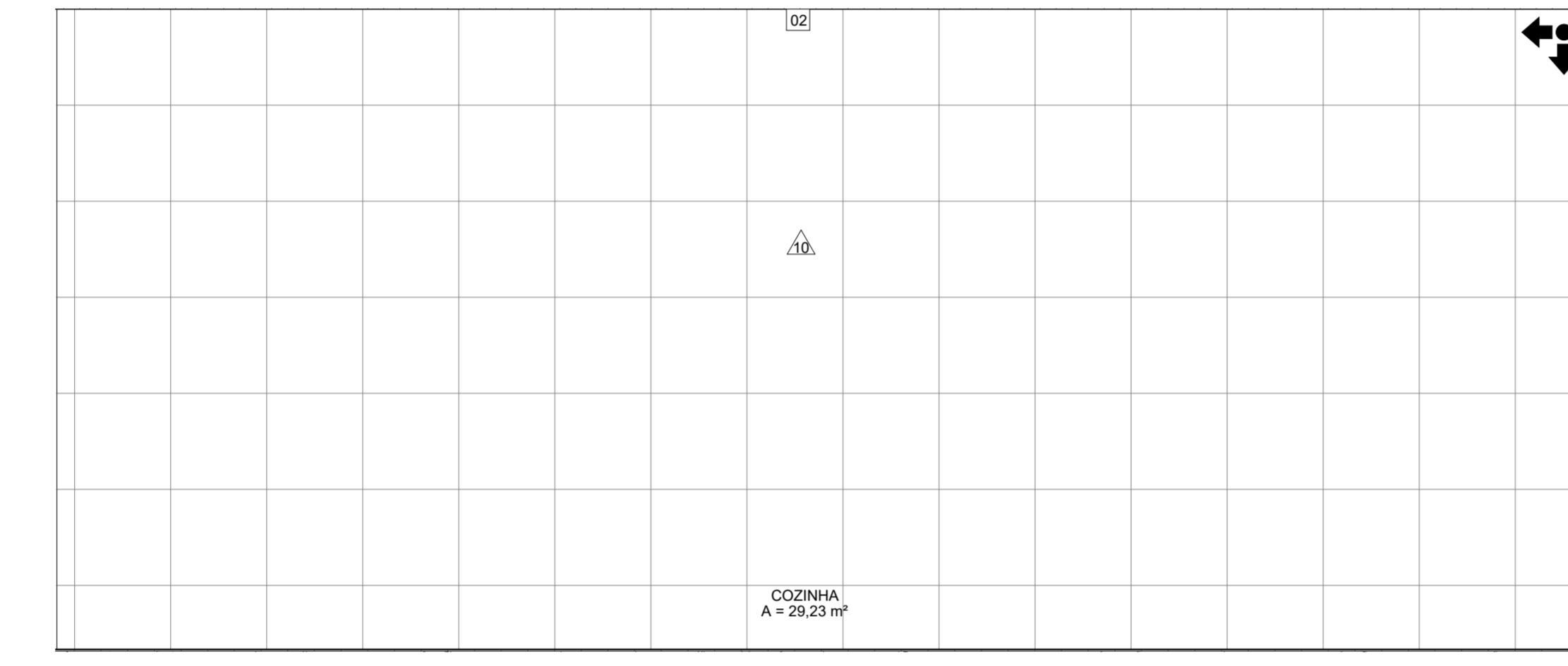

5 VISTA 4 - COZINHA
ESCALA 1:25

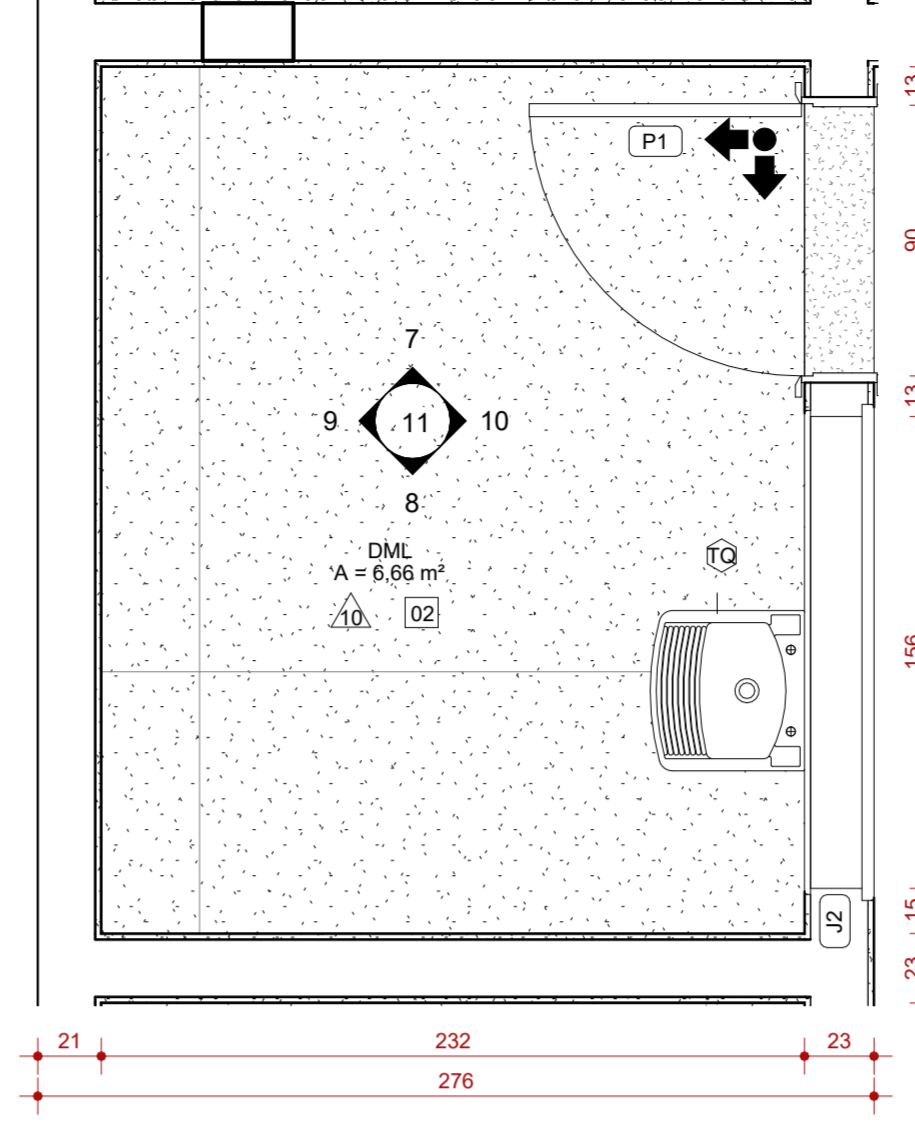

6 PLANTA - DML
ESCALA 1:25

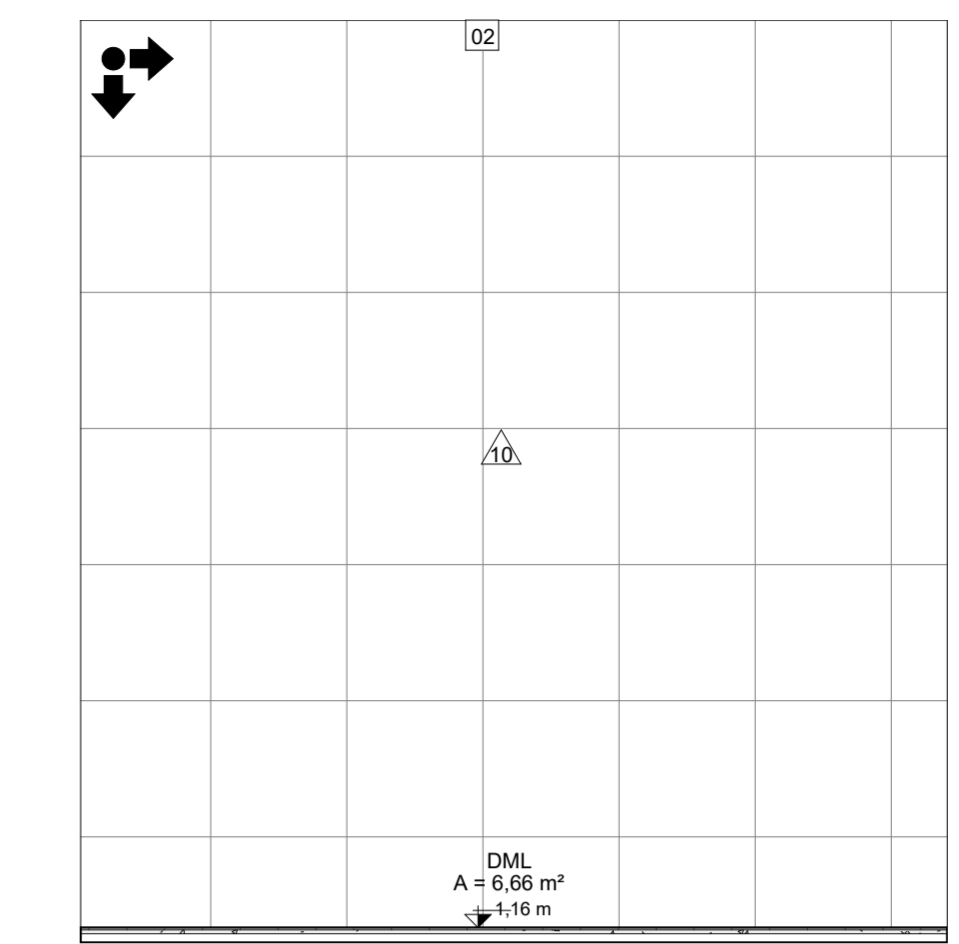

9 VISTA 3 - DML
ESCALA 1:25

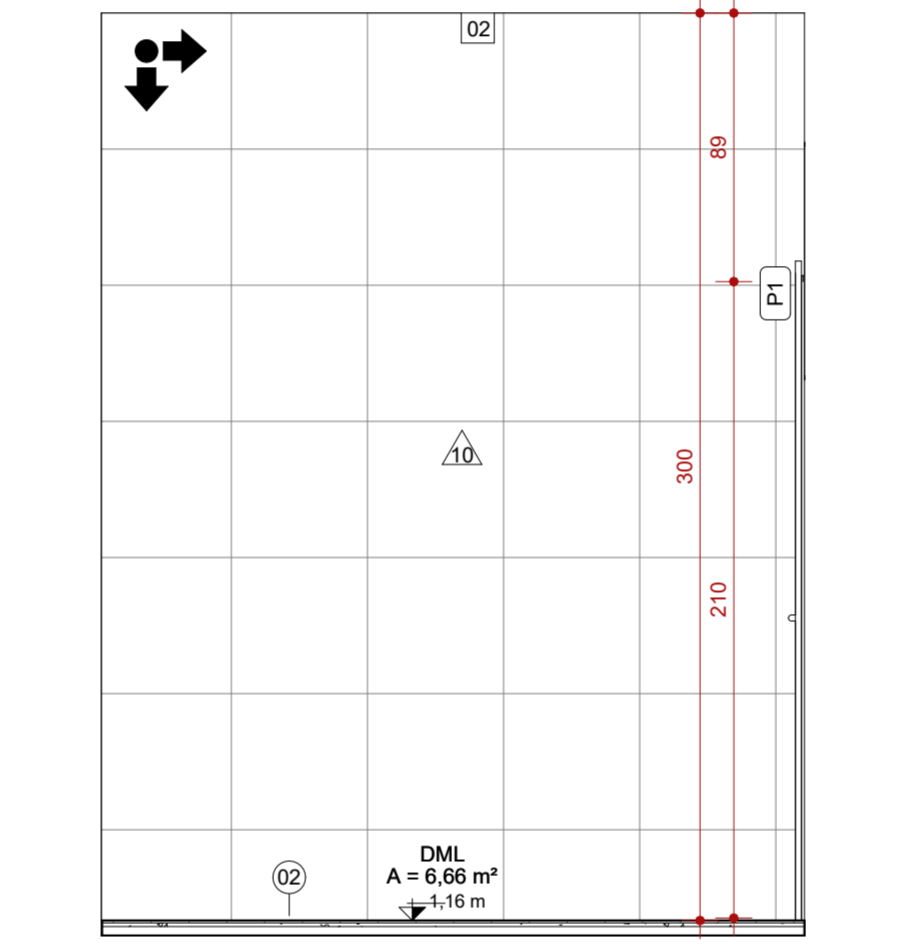

7 VISTA 1 - DML
ESCALA 1:25

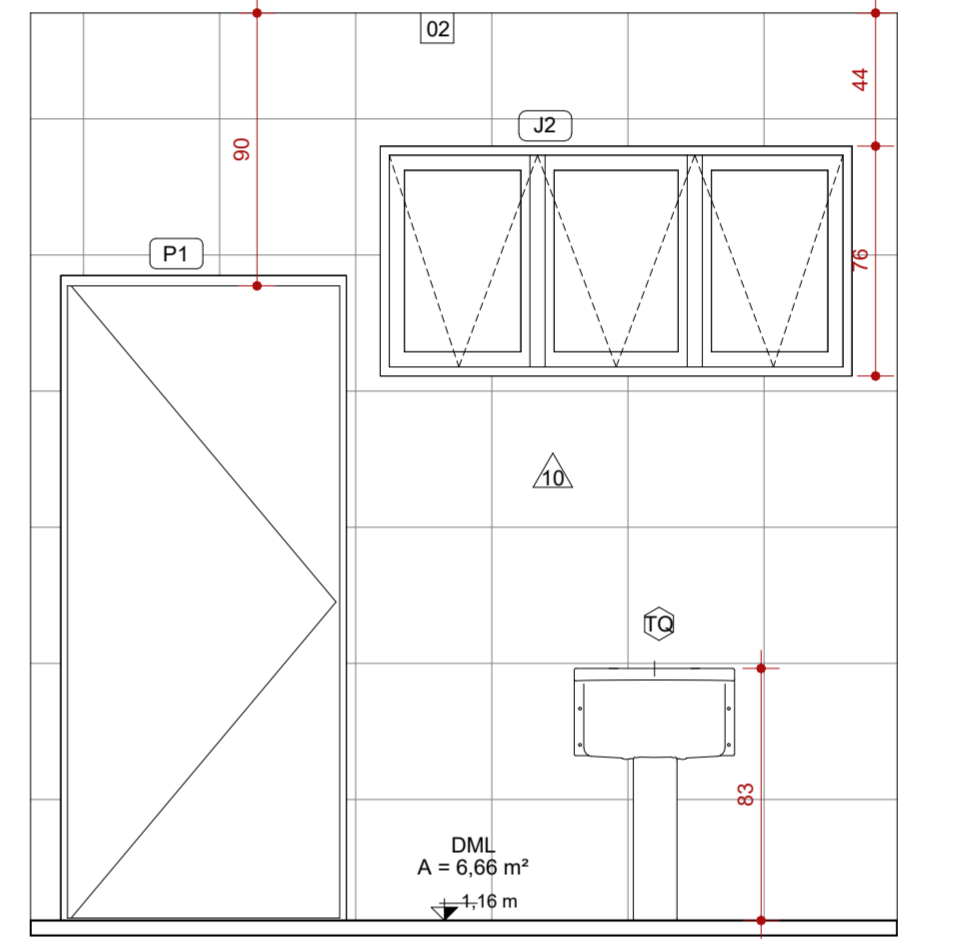

10 VISTA 4 - DML
ESCALA 1:25

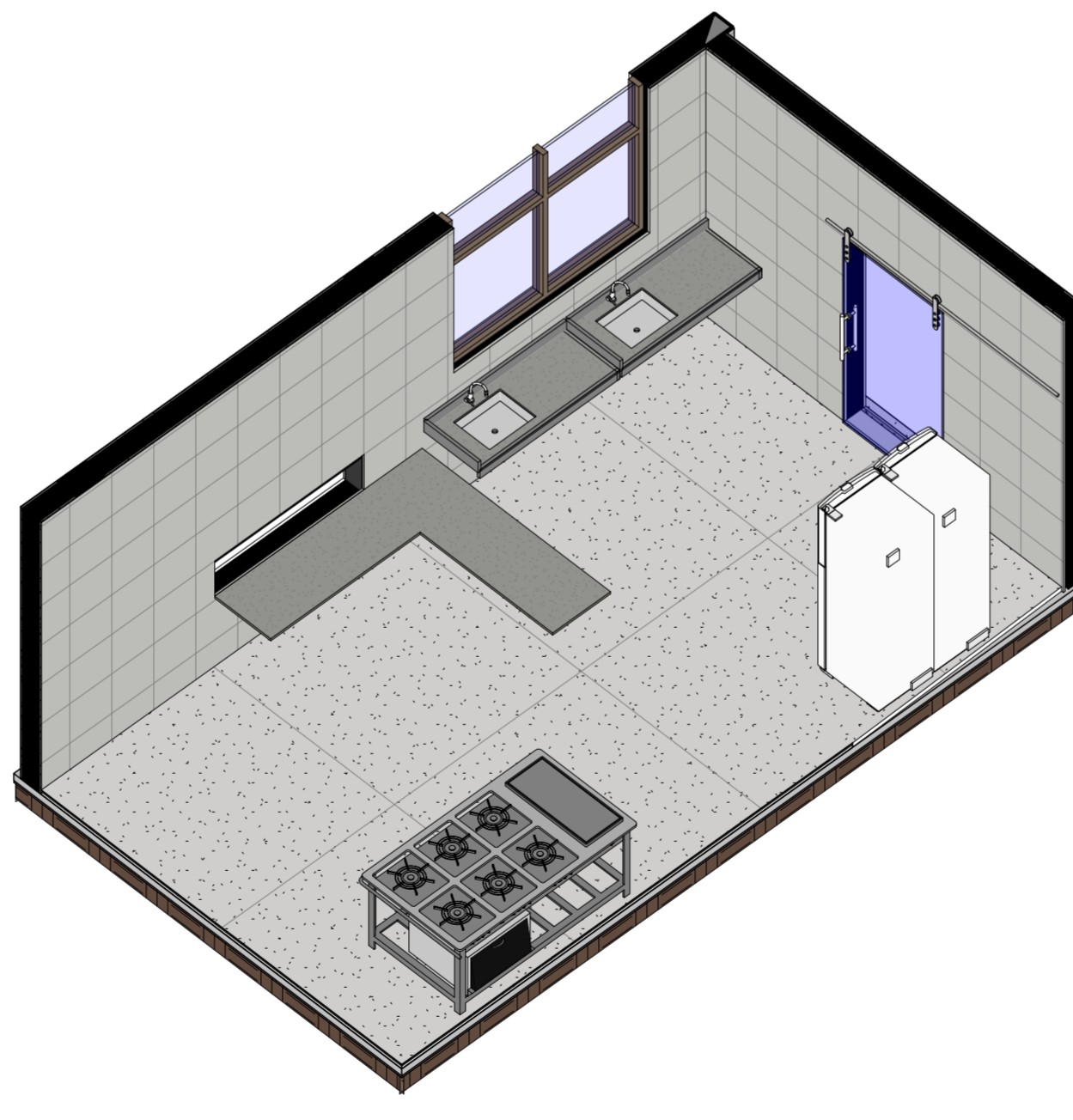

PERSPECTIVA - COZINHA
SEM ESCALA

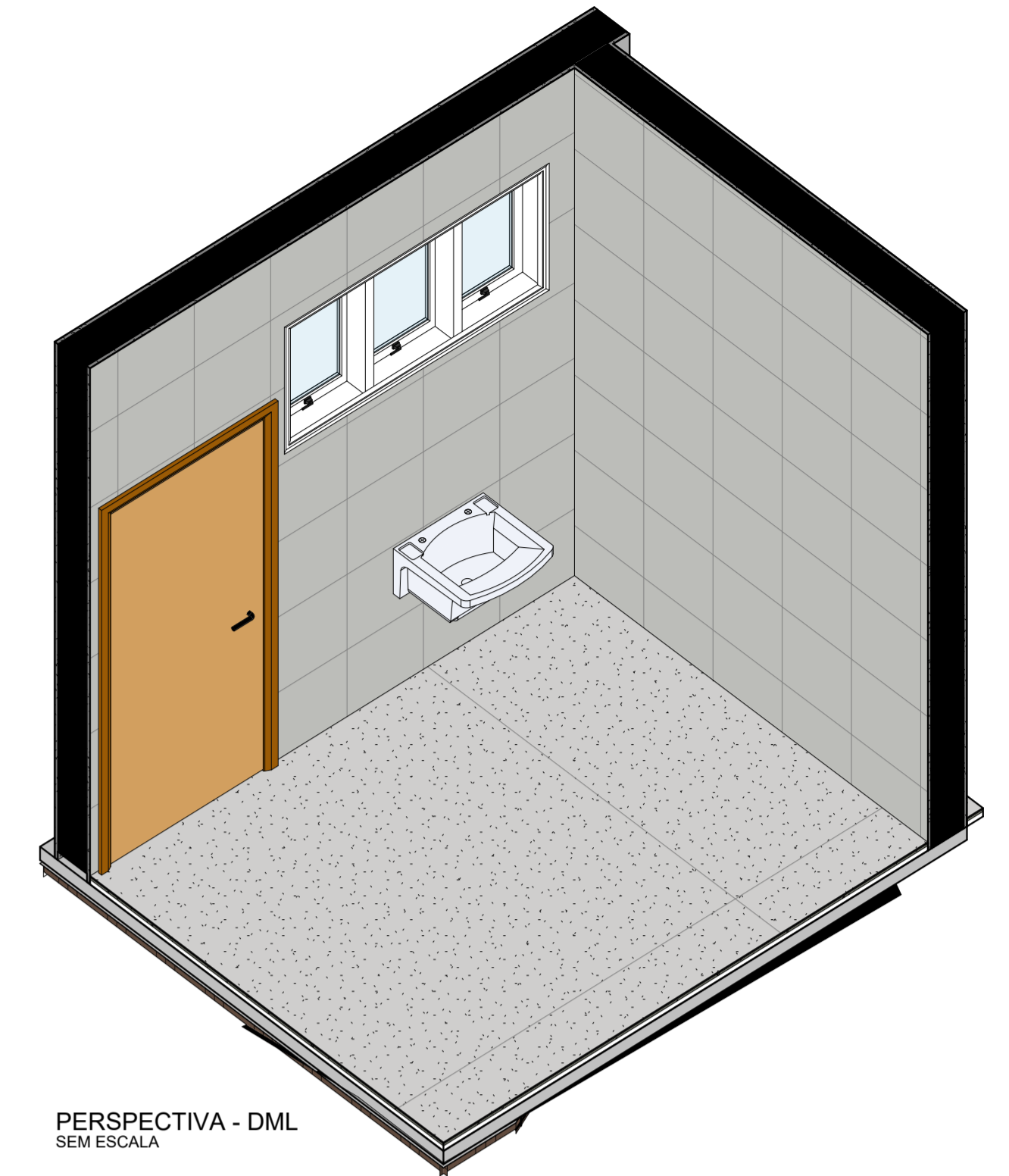

PERSPECTIVA - DML
SEM ESCALA

LEGENDA

A CONSTRUIR CASO DE REFORMA ALVENARIA E REVESTIMENTO (PAREDES)	EXISTENTE CASO DE REFORMA	A DEMOLIR TODOS OS ELEMENTOS QUE SERÃO DEMOLIDOS	JARDIM ÁREA PERMEÁVEL	INÍCIO DO ASSENTAMENTO DO PISO

SIMBOLOGIAS

QUADRO DE ÁREAS

ÁREA DE INTERVENÇÃO	TIPO DE ÁREA	ÁREA (m²)
URBANIZAÇÃO		2.154,32
DEMOLUÇÃO		299,38
ÁREA PERMEÁVEL		302,38
ÁREA TOTAL DE INTERVENÇÃO		1.851,99

NOTAS

OBSERVAÇÕES GERAIS:

- 1 - CONFIRMAR MEDIDAS NO LOCAL
- 2 - NÃO UTILIZAR ESCALA SOBRE PAPEL
- 3 - EM CASO DE CONFLITO DE COTAS, PREVALERÁ A DO DESENHO DE MAIOR ESCALA
- 4 - EM CASO DE DÚVIDAS, CONSULTE SEMPRE O RESPONSÁVEL TÉCNICO
- 5 - COTAS EM CENTÍMETROS
- 6 - O NÍVEL 0,00 REFERE-SE A ELEVACÃO 657,434 (NÍVEL DE TERRAPLENAGEM)

LOUÇAS E PEÇAS VINCULADAS

CÓD.	DESCRIÇÃO	FABRICANTE	QUANT.
BC1	BACIA SANITÁRIA CONVENCIONAL, COM ASSENTO, COR BRANCO GELO	REF.: DECA OU EQUIVALENTE	8
BC2	BACIA CONVENCIONAL PARA PNE, COM ASSENTO, COR BRANCA	REF.: DECA OU EQUIVALENTE	4
CB1	CUBA DE EMBUTIR OVAL EM LOUÇA BRANCA	REF.: DECA OU EQUIVALENTE	6
CB2	CUBA EM AÇO INOX, ACABAMENTO SCOTCH BRITE 50X40 CM DA LINHA PRIME, RETANGULAR, COM DIMENSÕES DE 50X40 DE COZINHA. REF.: Cód. 94007103	REF.: TRAMONTINA OU EQUIVALENTE	2
LV	LAVATÓRIO DE CANTO SUSPENSO, COR BRANCO	REF.: DECA OU EQUIVALENTE	4
TQ	TANQUE EM CERÂMICO BRANCO COM COLUNA E CAPACIDADE DE ATÉ 30 LITROS	REF.: DECA OU EQUIVALENTE	3

ACESSÓRIOS

CÓD.	DESCRIÇÃO	FABRICANTE	QUANT.
BA1	BARRA DE APOIO RETA 80CM, EM AÇO INOX, COM ACABAMENTO POLIDO EM ALTO BRILHO	REF.: TECKINOX OU EQUIVALENTE	2
BA2	BARRA DE APOIO RETA 40CM, EM AÇO INOX, COM ACABAMENTO POLIDO EM ALTO BRILHO	REF.: TECKINOX OU EQUIVALENTE	6
BA3	BARRA DE APOIO L, EM AÇO INOX, COM ACABAMENTO POLIDO EM ALTO BRILHO	REF.: TECKINOX OU EQUIVALENTE	2
ES	ESPELHO EM CRISTAL NACIONAL 4MM, COM DIMENSÕES DE 40X90CM	REF.: DECA OU EQUIVALENTE	6
PH	PORTA PAPEL HIGIÊNICO ROLÃO EM AÇO INOX, PARA ROLÃO DE ATÉ 500M	TRAMONTINA OU EQUIVALENTE	4
SA	SABONETEIRA EM PLÁSTICO ABS DE SPRAY, COR: BRANCA COM CAPACIDADE PARA 900ML	REF.: JSN OU EQUIVALENTE	7
TP	TOALHEIRA DE PAPEL INTERFOLHEADO EM PLÁSTICO ABS COR BRANCO	REF.: JSN OU EQUIVALENTE	4

PEÇAS DE GRANITO

CÓD.	DESCRIÇÃO	QUANT.
B1	BANCADA PARA BANHEIROS, EM GRANITO CINZA ANDORINHA POLIDO NAS FACES EXPOSTAS, COM TESTEIRA E RODABANCA H=10cm, DIM.: 182X60CM E H=90CM	8
B2	BANCADA PARA COPA, EM GRANITO CINZA ANDORINHA POLIDO NAS FACES EXPOSTAS, COM TESTEIRA E RODABANCA H=10cm, DIM.: 150X60CM E H=90CM	1
B3	BANCADA PARA COPA, EM GRANITO CINZA ANDORINHA POLIDO NAS FACES EXPOSTAS, COM TESTEIRA E RODABANCA H=10cm, DIM.: 150X60CM E H=90CM	2
B4	BANCADA PARA COPA, EM GRANITO CINZA ANDORINHA POLIDO NAS FACES EXPOSTAS, COM TESTEIRA E RODABANCA H=10cm, DIM.: 160X60CM E H=90CM	1
B5	BANCADA PARA BANHEIROS, EM GRANITO CINZA ANDORINHA POLIDO NAS FACES EXPOSTAS, COM TESTEIRA E RODABANCA H=10cm, DIM.: 180X60CM E H=90CM	2

DIVISÓRIAS			ACABAMENTOS DE PAREDE - ÁREAS MOLHADAS		
CÓD.	DESCRIÇÃO	FABRICANTE	CÓD.	DESCRIÇÃO	FABRICANTE
DV1	DIVISÓRIA DE GRANITO CINZA ANDORINHA POLIDO NAS FACES EXPOSTAS, H=180cm		10	PAREDE A SER REVESTIDA COM REVESTIMENTO CERÂMICO, MODELO: REFERÊNCIA 31962 OU EQUIVALENTE, DIM.: 31X55cm.	REF.: ARTENS OU EQUIVALENTE
PISOS - ÁREAS MOLHADAS			FORRO E ACABAMENTOS DE TETO - ÁREAS MOLHADAS		
CÓD.	DESCRIÇÃO	FABRICANTE	CÓD.	DESCRIÇÃO	FABRICANTE
02	PISO EM MARMORITE CINZA CLARO, ACABAMENTO ACETINADO COM JUNTAS A CADA 150x150cm E APLICAÇÃO DE RESINA DE PROTEÇÃO CONTRA UMIDADE.	MOLDADO INLOCO	02	FORRO EM GESSO ACARTONADO "RU" A SER PINTADO COM TINTA ACRÍLICA PREMIUM FOSCA	REF.: GYPSUM OU EQUIVALENTE / SUVINIL OU EQUIVALENTE

TORNEIRAS E REGISTROS

CÓD.	DESCRIÇÃO	FABRICANTE	QUANT.
SF	SIFÃO SANFONADO UNIVERSAL, COM COPO EXTENSÍVEL PLÁSTICO BRANCO.	REF.: ESTEVES OU EQUIVALENTE	8
TR1	TORNEIRA DE MESA PARA COZINHA, COM AREJADOR, EM METAL CROMADO	REF.: DECA OU EQUIVALENTE	2
TR2	TORNEIRA PARA LAVATÓRIO, COM ACIONAMENTO MANUAL	REF.: DECA OU EQUIVALENTE	6

CONSORCIO MINAS PROJETOS

RUA DESEMBARGADOR JORGE FONTANA, Nº 80 - SALA 1303 - BELVEDERE BEL HORIZONTE-AMG - CEP.: 38.326-670
TEL.: (31) 3347-4405 / (31) 3347-7079 / (31) 3371-1920
EMAIL: consorio@grupoprojetosengenharia.com.br

PREFEITURA MUNICIPAL DE MOEMA

RUA CAETÉS, 444, CENTRO, MOEMA-MG, 35604-000
(37) 3525-1355

REFORMA E CONSTRUÇÃO DA ESCOLA MUNICIPAL CARAMURU

RUA CAETÉS, 480 - CENTRO, MOEMA - MG - 35604-000

PROJETO DE ARQUITETURA

AUTORIA DO PROJETO: DEBORA EVELYN CALDEIRA DE LACERDA
CONTRATANTE DO PROJETO: PREFEITURA MUNICIPAL DE MOEMA

DATA: FEV/2024
ESCALA: INDICADA
CÓDIGO: PRJ-ARQ

TÍTULO DO PROJETO: DETALHAMENTO DE ÁREAS MOLHADAS - COZINHA
DETALHAMENTO DE ÁREAS MOLHADAS - DML

PRINCIPAL: 11
15

DIREITOS AUTORAIS RESERVADOS. PROIBIDO REPRODUZIR, DIVULGAR OU ALTERAÇÃO SEM ORDEM EXPRESSA DO AUTOR.

TÍTULO DO ARQUIVO: PRJ-47526-EXE-ARQ-0101-REV01

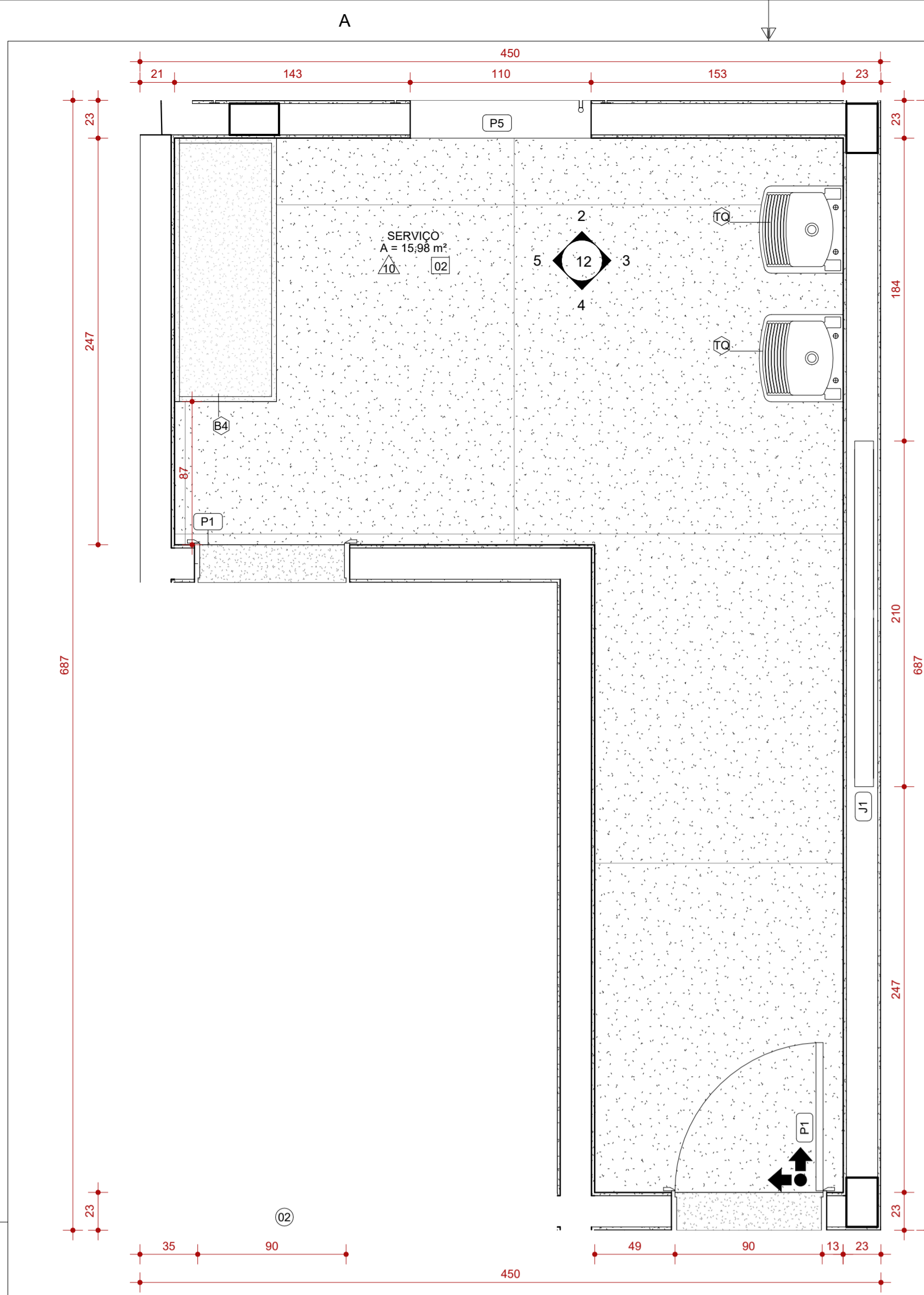

1 PLANTA - SERVIÇO
ESCALA 1:25

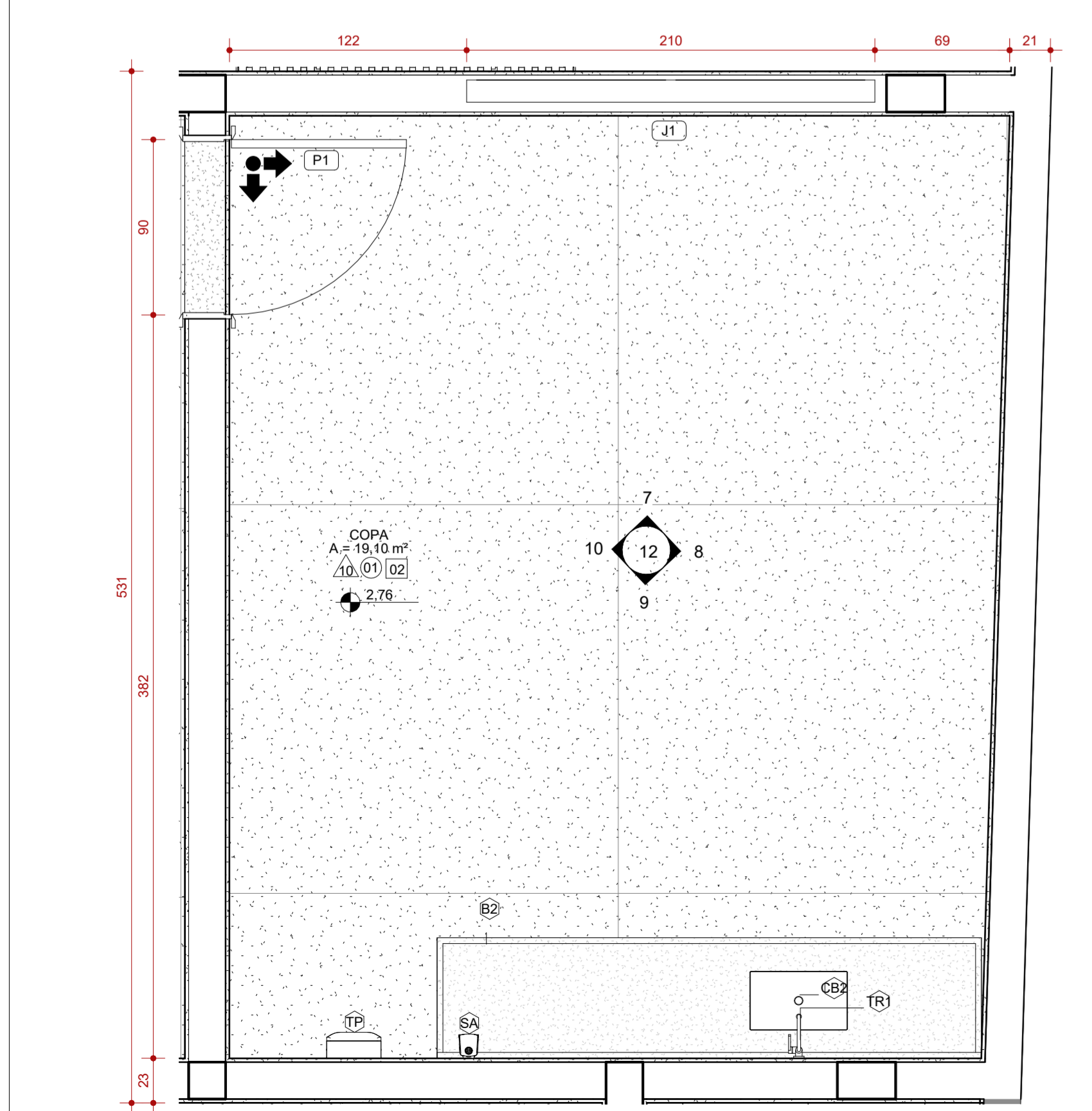

6 PLANTA - COPA
ESCALA 1:25

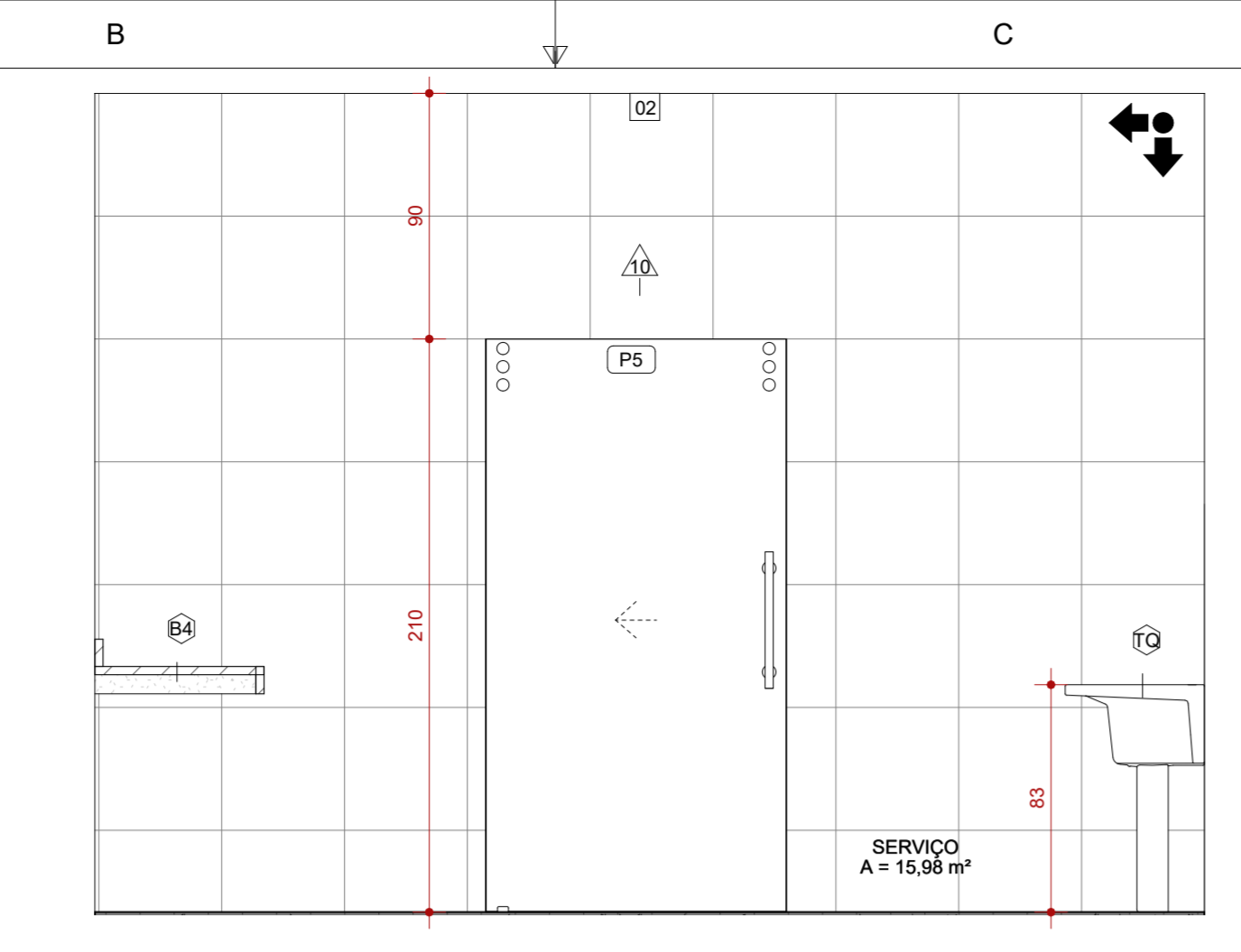

2 VISTA 1 - SERVIÇO
ESCALA 1:25

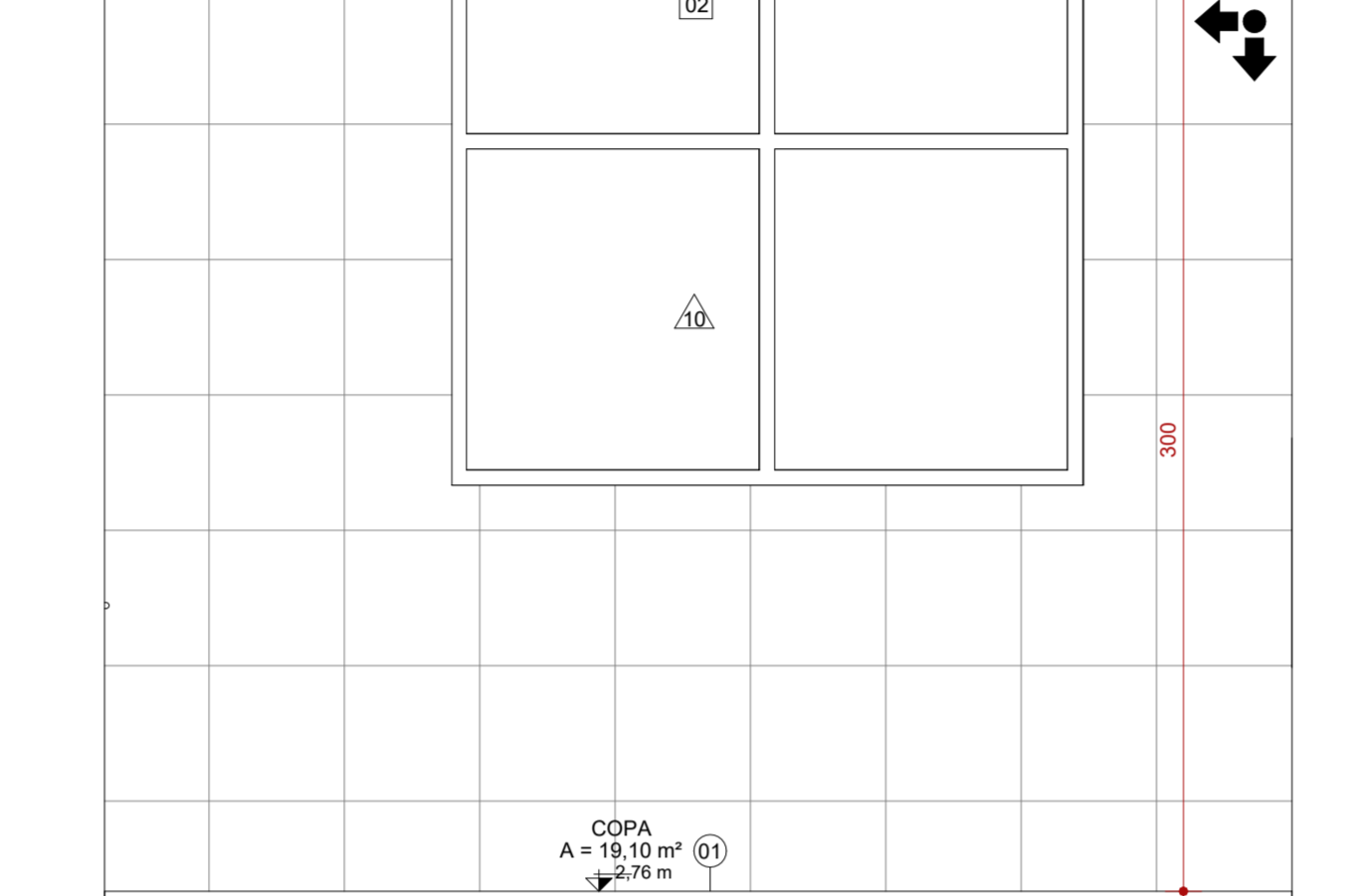

7 VISTA 1 - COPA
ESCALA 1:25

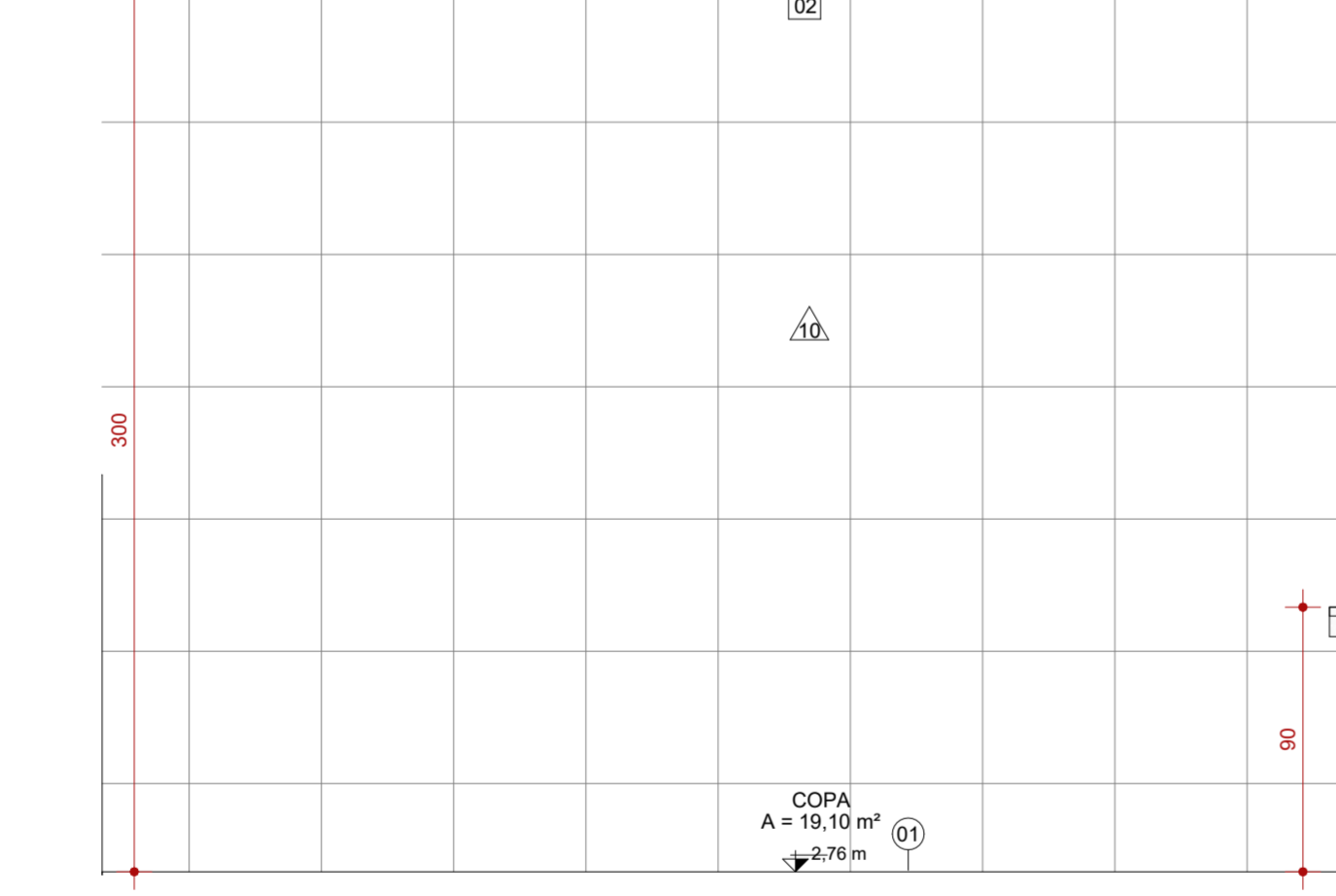

8 VISTA 2 - COPA
ESCALA 1:25

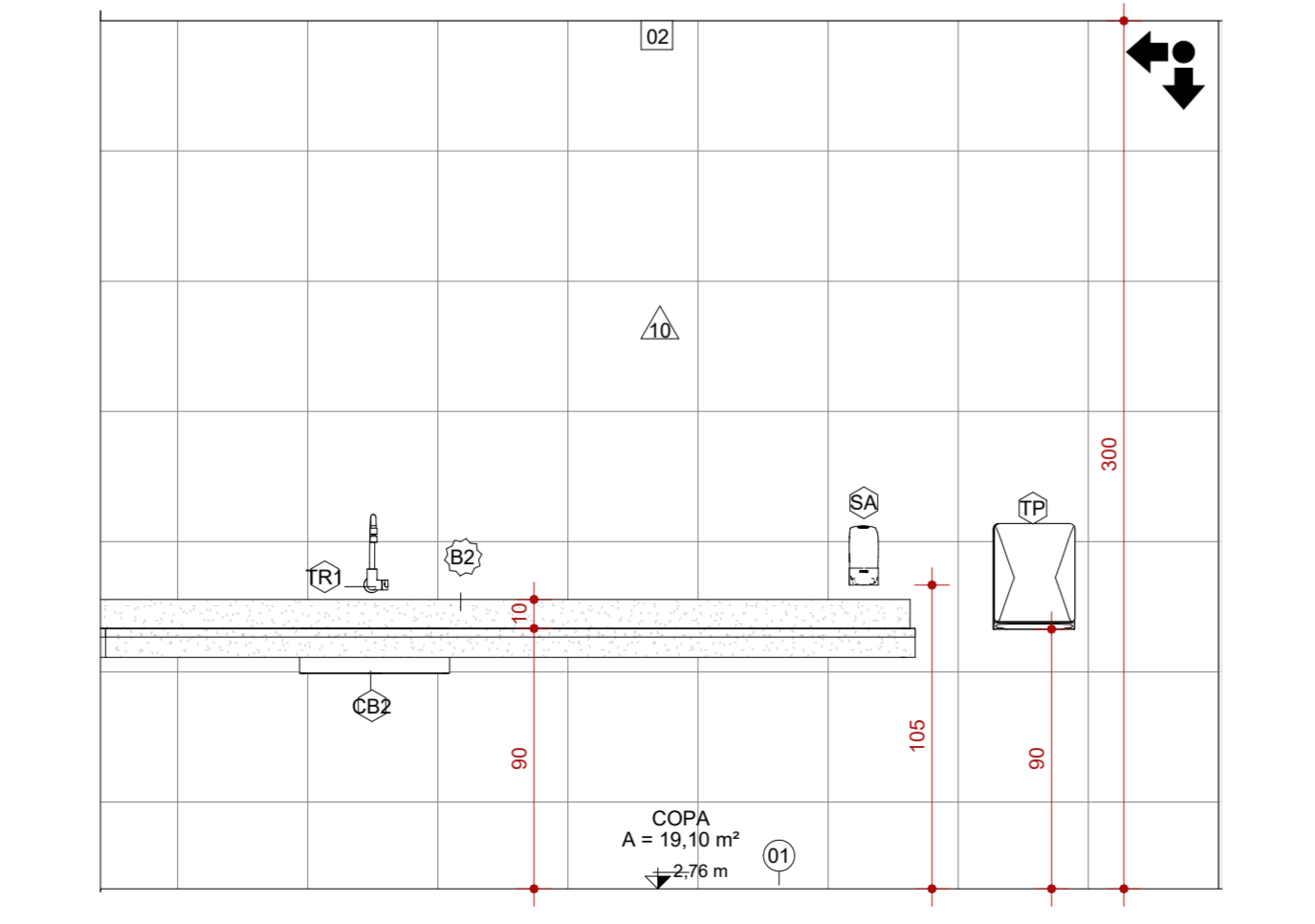

9 VISTA 3 - COPA
ESCALA 1:25

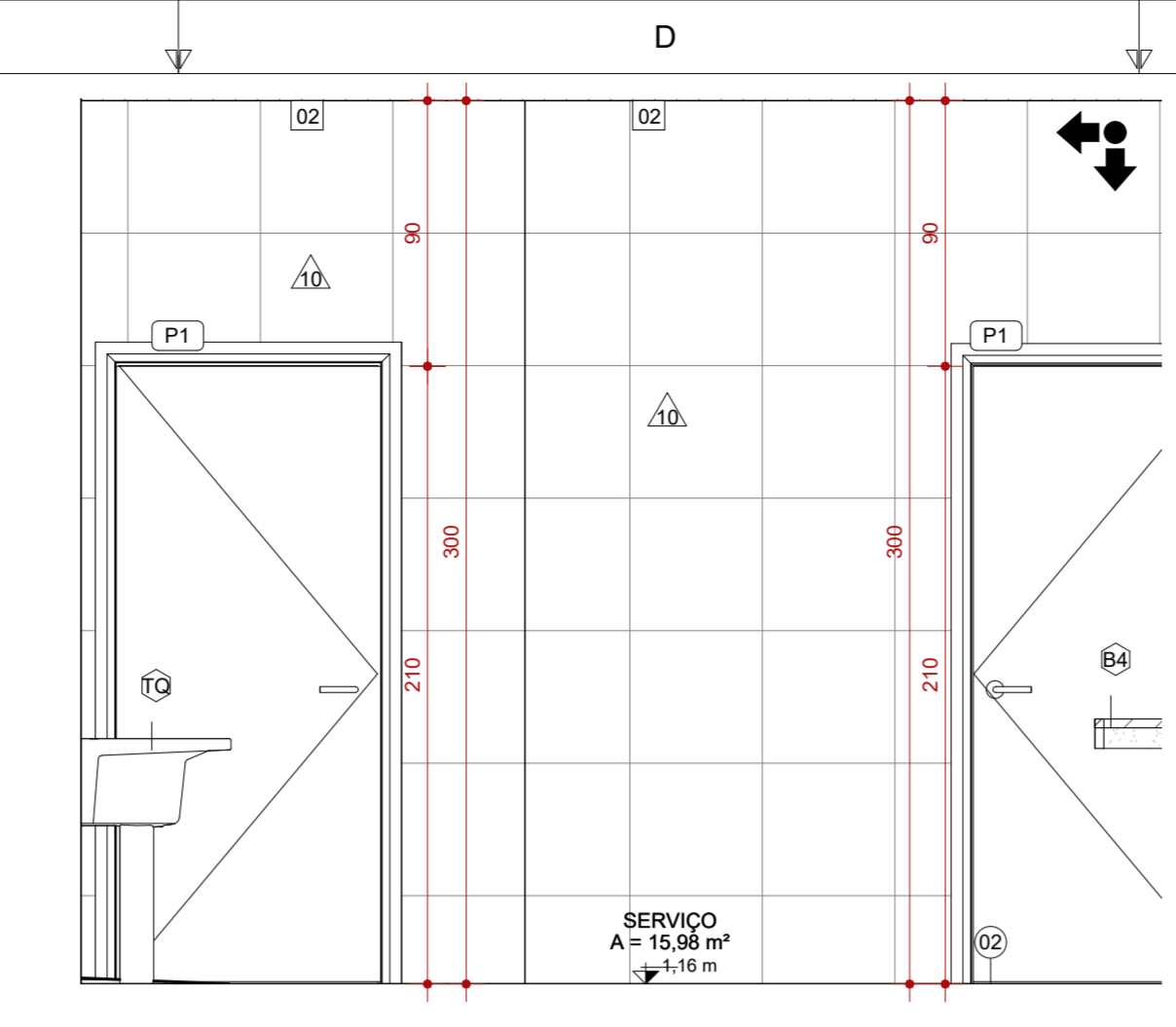

4 VISTA 3 - SERVIÇO
ESCALA 1:25

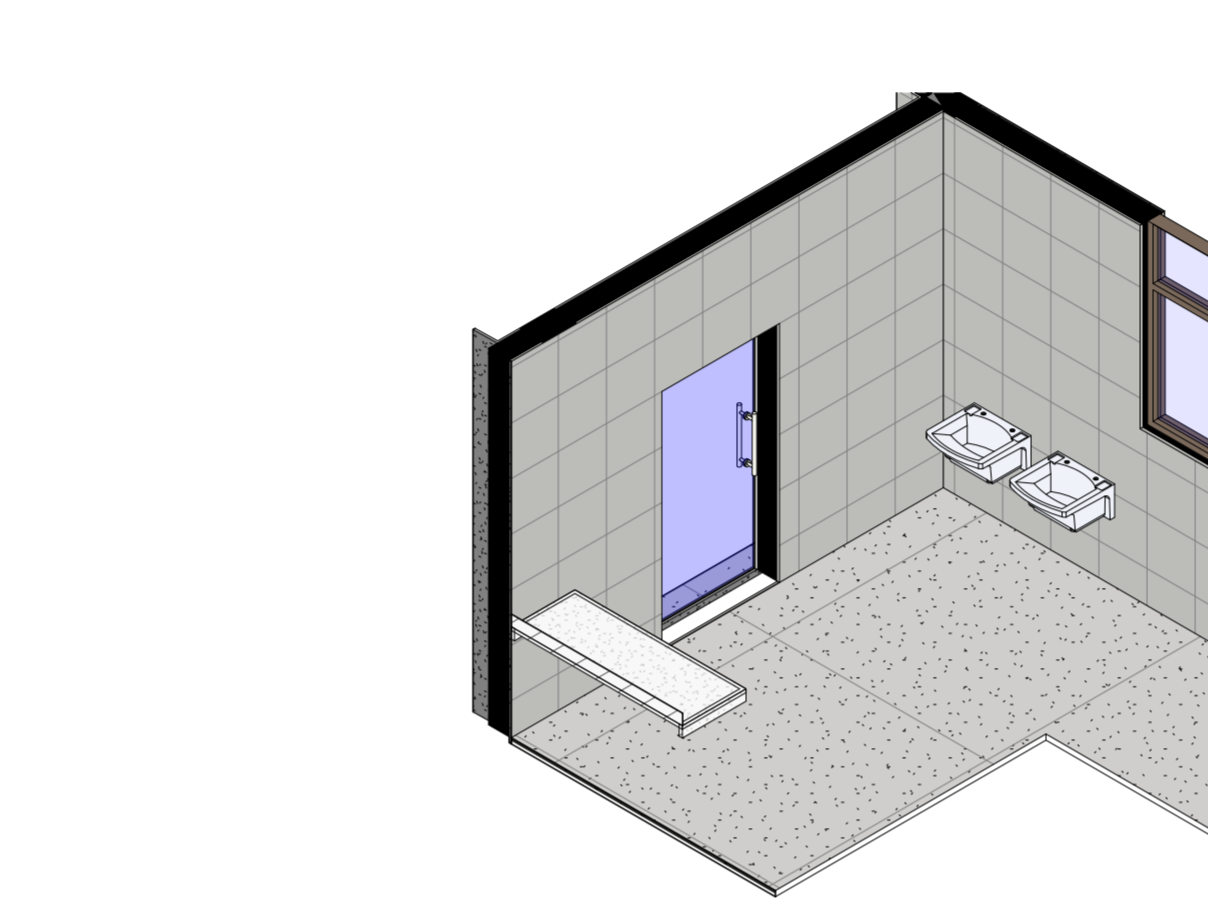

7 VISTA 2 - COPA
ESCALA 1:25

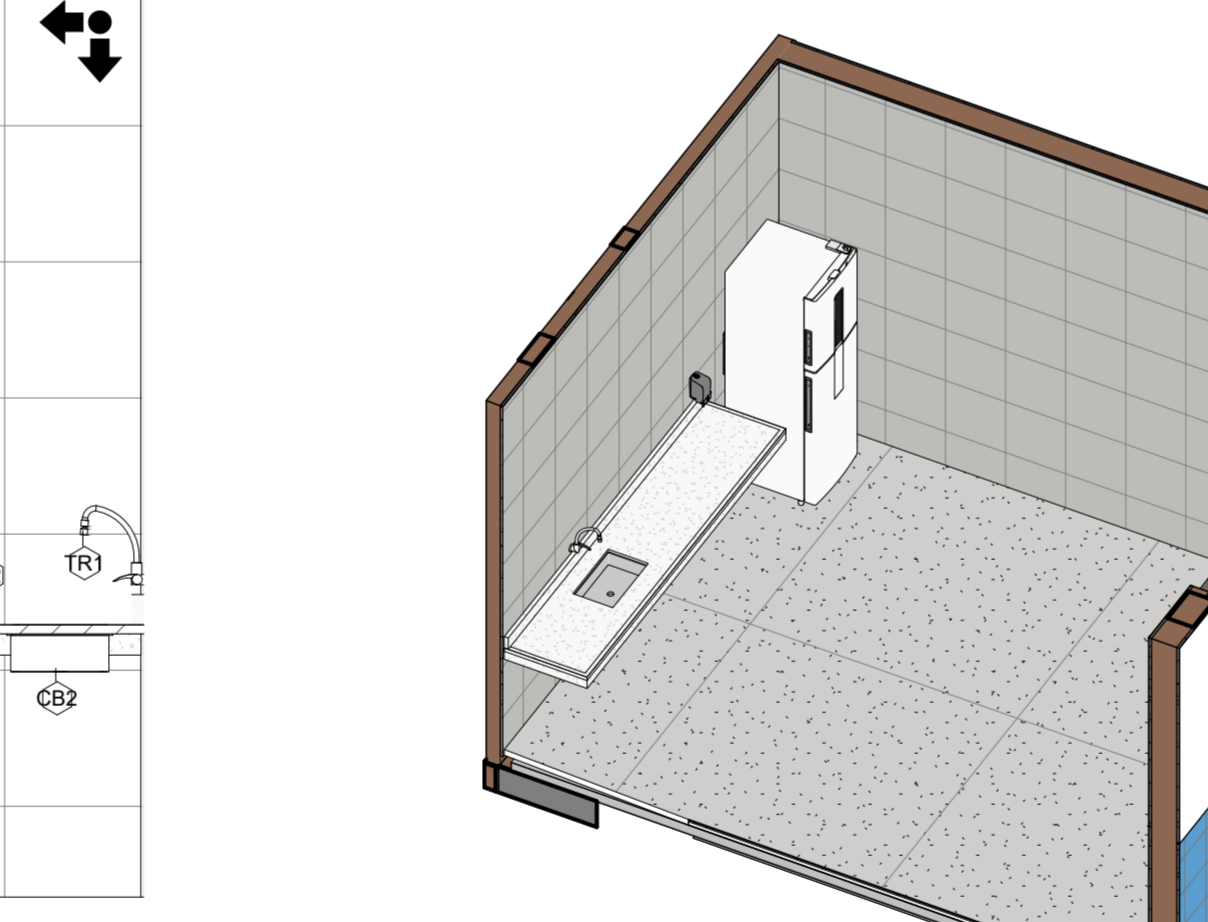

10 VISTA 4 - COPA
ESCALA 1:25

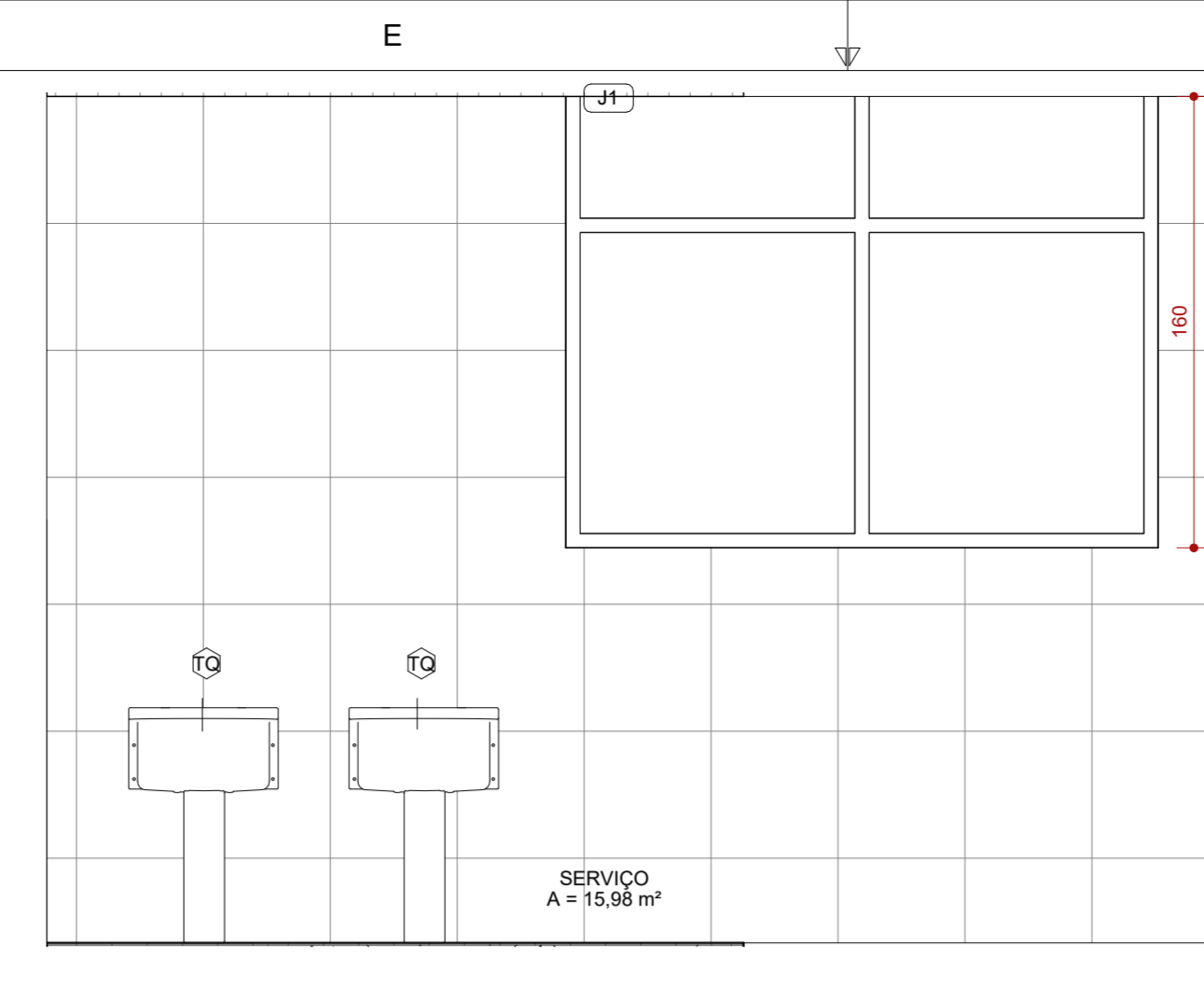

3 VISTA 2 - SERVIÇO
ESCALA 1:25

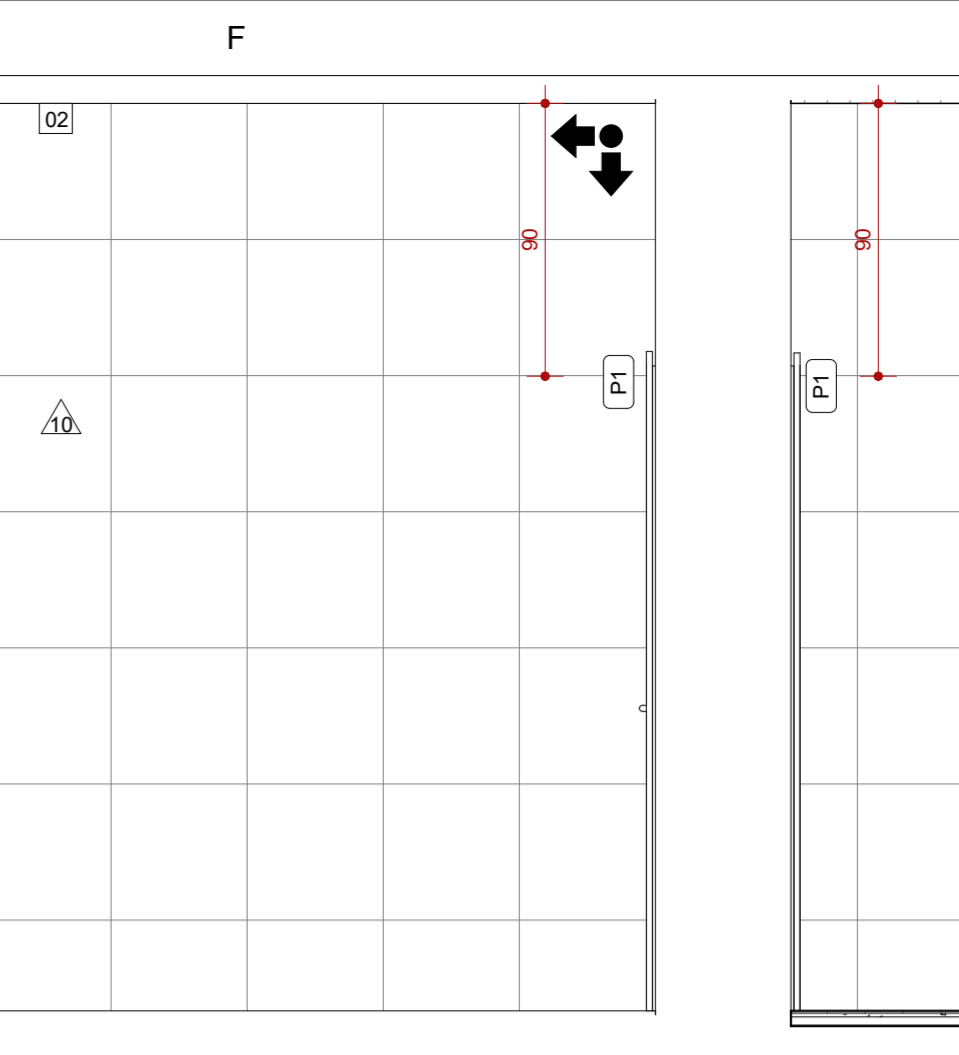

5 VISTA 4 - SERVIÇO
ESCALA 1:25

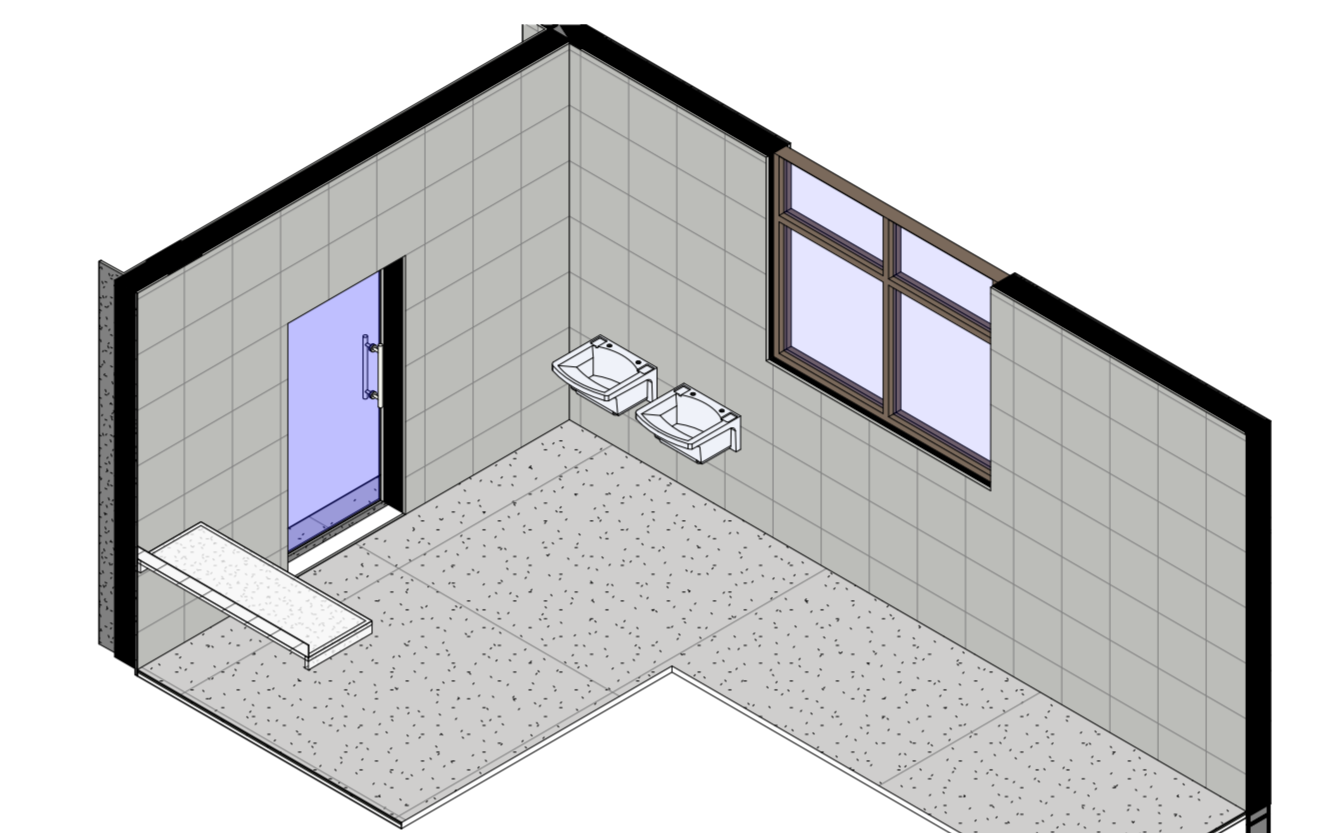

PERSPECTIVA - SERVIÇO
SEM ESCALA

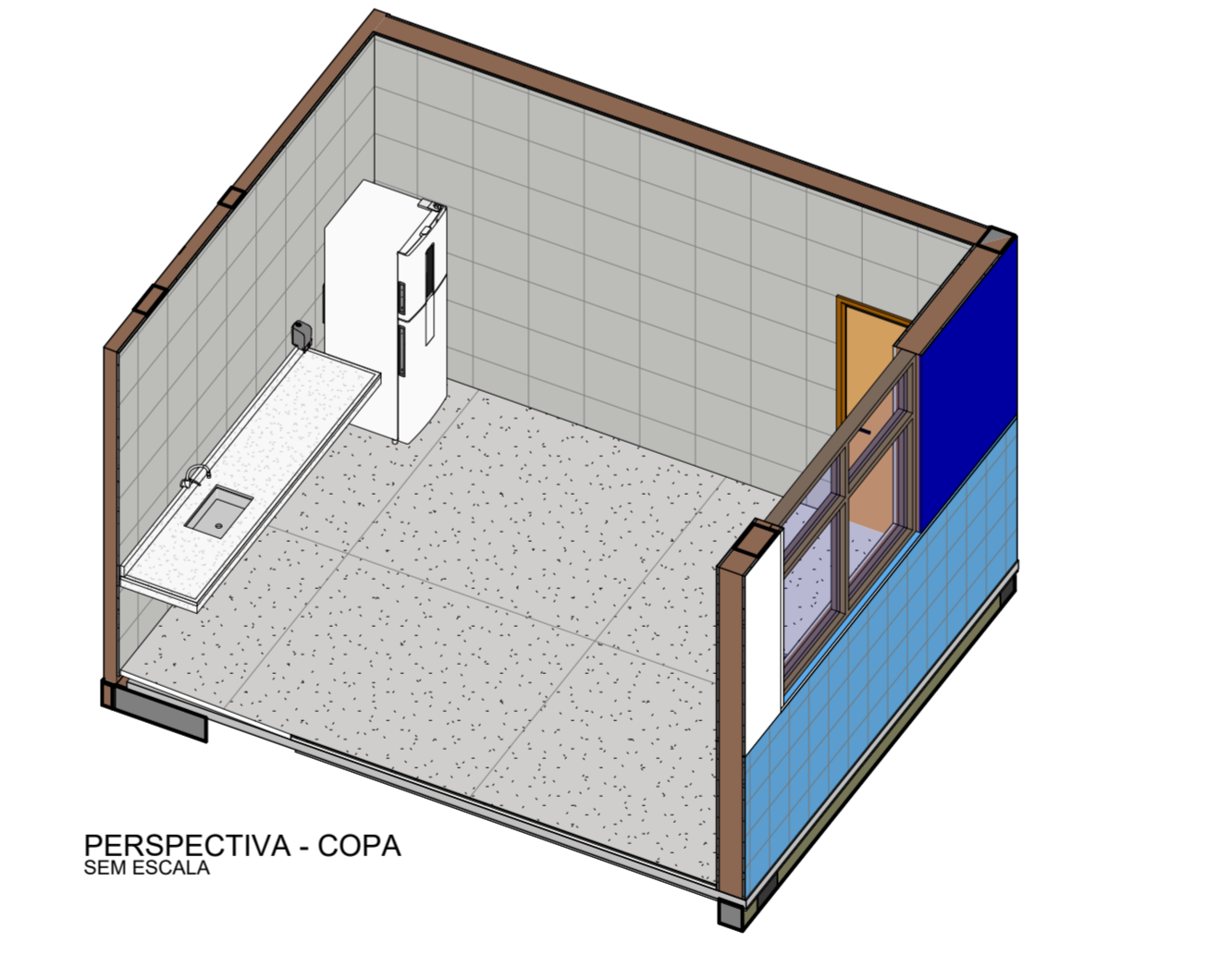

PERSPECTIVA - COPA
SEM ESCALA

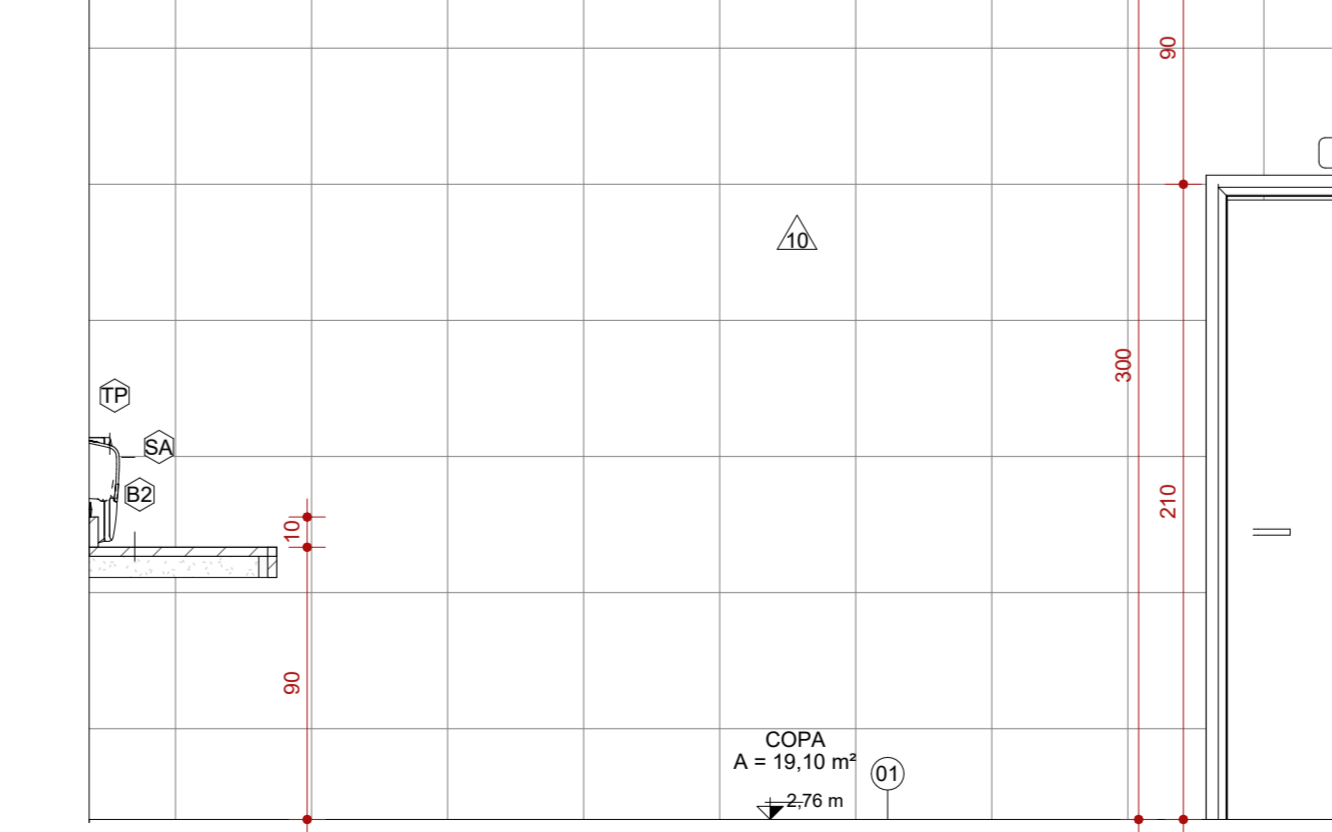

10 VISTA 4 - COPA
ESCALA 1:25

LOUÇAS E PEÇAS VINCULADAS			
CÓD.	DESCRIÇÃO	FABRICANTE	QUANT.
BC1	BACIA SANITÁRIA CONVENCIONAL, COM ASSENTO, COR BRANCO GELO	REF.: DECA OU EQUIVALENTE	8
BC2	BACIA CONVENCIONAL PARA PNE, COM ASSENTO, COR BRANCA	REF.: DECA OU EQUIVALENTE	4
CB1	CUBA DE EMBUTIR OVAL EM LOUÇA BRANCA	REF.: DECA OU EQUIVALENTE	6
CB2	CUBA EM AÇO INOX, ACABAMENTO SCOTCH BRITE 60X40 CM DA LINHA PRIME, RETANGULAR, COM DIMENSÕES DE 60X40 DE COZINHA. REF.: Cód. 94007103	REF.: TRAMONTINA OU EQUIVALENTE	2
LV	LAVATÓRIO DE CANTO SUSPENSO, COR BRANCO	REF.: DECA OU EQUIVALENTE	4
TQ	TANQUE EM CERÂMICO BRANCO COM COLUNA E CAPACIDADE DE ATÉ 30 LITROS	REF.: DECA OU EQUIVALENTE	3

ACESSÓRIOS			
CÓD.	DESCRIÇÃO	FABRICANTE	QUANT.
BA1	BARRA DE APOIO RETA 80CM, EM AÇO INOX, COM ACABAMENTO POLIDO EM ALTO BRILHO	REF.: TECKINOX OU EQUIVALENTE	2
BA2	BARRA DE APOIO RETA 40CM, EM AÇO INOX, COM ACABAMENTO POLIDO EM ALTO BRILHO	REF.: TECKINOX OU EQUIVALENTE	6
BA3	BARRA DE APOIO L, EM AÇO INOX, COM ACABAMENTO POLIDO EM ALTO BRILHO	REF.: TECKINOX OU EQUIVALENTE	2
ES	ESPELHO EM CRISTAL NACIONAL 4MM, COM DIMENSÕES DE 40X90CM	REF.: ESPELHO COLADO NA PAREDE COM ADESIVO SELANTE DE SILICONE OU EQUIVALENTE	6
PH	PORTA PAPEL HIGIÊNICO ROLÃO EM AÇO INOX, PARA ROLO DE ATÉ 500M	TRAMONTINA OU EQUIVALENTE	4
SA	SABONETEIRA EM PLÁSTICO ABS DE SPRAY, COR: BRANCA COM CAPACIDADE PARA 300ML	REF.: JSN OU EQUIVALENTE	7
TP	TOALHEIRA DE PAPEL INTERFOLHEADO EM PLÁSTICO ABS COR BRANCO	REF.: JSN OU EQUIVALENTE	4

PEÇAS DE GRANITO		
CÓD.	DESCRIÇÃO	QUANT.
B1	BANCADA PARA BANHEIROS, EM GRANITO CINZA ANDORINHA POLIDO NAS FACES EXPOSTAS, COM TESTEIRA E RODABANCA H=10cm, DIM.: 182X60CM E H=90CM	8
B2	BANCADA PARA COPA, EM GRANITO CINZA ANDORINHA POLIDO NAS FACES EXPOSTAS, COM TESTEIRA E RODABANCA H=10cm, DIM.: 280X60CM E H=90CM	1
B3	BANCADA PARA COPA, EM GRANITO CINZA ANDORINHA POLIDO NAS FACES EXPOSTAS, COM TESTEIRA E RODABANCA H=10cm, DIM.: 150X60CM E H=90CM	2
B4	BANCADA PARA COPA, EM GRANITO CINZA ANDORINHA POLIDO NAS FACES EXPOSTAS, COM TESTEIRA E RODABANCA H=10cm, DIM.: 160X60CM E H=90CM	1
B5	BANCADA PARA BANHEIROS, EM GRANITO CINZA ANDORINHA POLIDO NAS FACES EXPOSTAS, COM TESTEIRA E RODABANCA H=10cm, DIM.: 180X60CM E H=90CM	2

ACABAMENTOS DE PAREDE - ÁREAS MOLHADAS		
CÓD.	DESCRIÇÃO	FABRICANTE
10	PAREDE A SER REVESTIDA COM REVESTIMENTO CERÂMICO, MODELO: REFERÊNCIA 31962 OU EQUIVALENTE, DIM.: 31X55cm.	REF.: ARTENS OU EQUIVALENTE

PISOS - ÁREAS MOLHADAS		
CÓD.	DESCRIÇÃO	FABRICANTE
02	PISO EM MARMORITE CINZA CLARO, ACABAMENTO ACETINADO COM JUNTAS A CADA 150X150cm E APLICAÇÃO DE RESINA DE PROTEÇÃO CONTRA UMIDADE	REF.: CALDEIRA DE LACERDA MOLDADO INLOCO

FORRO E ACABAMENTOS DE TETO - ÁREAS MOLHADAS		
CÓD.	DESCRIÇÃO	FABRICANTE
02	FORRO EM GESSO ACARTONADO "RU" A SER PINTADO COM TINTA ACRÍLICA PREMIUM FOSCA	REF.: GYPSUM OU EQUIVALENTE / SUVINIL OU EQUIVALENTE

DIVISÓRIAS.		
CÓD.	DESCRIÇÃO	FABRICANTE
DV1	DIVISÓRIA DE GRANITO CINZA ANDORINHA POLIDO NAS FACES EXPOSTAS, H=180cm	

TORNEIRAS E REGISTROS			
CÓD.	DESCRIÇÃO	FABRICANTE	QUANT.
SF	SIFÃO SANFONADO UNIVERSAL, COM COPO EXTENSÍVEL PLÁSTICO BRANCO.	REF.: ESTEVES OU EQUIVALENTE	8
TR1	TORNEIRA DE MESA PARA COZINHA, COM AREJADOR, EM METAL CROMADO	REF.: DECA OU EQUIVALENTE	2
TR2	TORNEIRA PARA LAVATÓRIO, COM ACIONAMENTO MANUAL	REF.: DECA OU EQUIVALENTE	6

LEGENDA	
A CONSTRUIR CASO DE REFORMA ALVENARIA E REVESTIMENTO (PAREDES)	EXISTENTE CASO DE REFORMA TODOS OS ELEMENTOS QUE SERÃO DEMOLIDOS
A DEMOLIR	JARDIM INÍCIO DO ASSENTAMENTO DO PISO

SIMBOLOGIAS			
X	PISO	X	TETO
△	PAREDE	X	RODAPÉ
E	EXISTENTE A SER MANTIDO	X	DIVERSOS
		X	ESQUADRIAS

QUADRO DE ÁREAS		
TIPO DE ÁREA	ÁREA (m²)	
ÁREA DE INTERVENÇÃO	2.154,32	
URBANIZAÇÃO	1.250,23	
DEMOLUÇÃO	299,38	
ÁREA PERMEÁVEL	302,38	
ÁREA TOTAL DE INTERVENÇÃO	1.851,99	

NOTAS

OBSERVAÇÕES GERAIS:

- CONFERRIR MEDIDAS NO LOCAL
- NÃO UTILIZAR ESCALA SOBRE PAPEL
- EM CASO DE CONFLITO DE COTAS, PREVALERÁ A DO DESENHO DE MAIOR ESCALA
- EM CASO DE DÚVIDAS, CONSULTE SEMPRE O RESPONSÁVEL TÉCNICO
- COTAS EM CENTÍMETROS
- 0 - O NÍVEL 0,00 REFERE-SE A ELEVÇÃO 667,434 (NÍVEL DE TERRAPLENAGEM)

REVISÃO	DESCRIÇÃO	TIPO	ELABORADO	VERIFICADO	DATA
00	EMISSÃO INICIAL	EXE	LUDMILA FERES	DÉBORA LACERDA	12/2023
01	PARA APROVAÇÃO	EXE	MATHEUS DE ALENCAR	DÉBORA LACERDA	02/2024

CONSÓRCIO MINAS PROJETOS
RUA DESEMBARGADOR JORGE FONTANA, Nº 80 - SALA 1303 - BELVEDERE BEL. HORIZONTE-MG - CEP.: 30.250-470
TEL.: (31) 3347-4409 / (31) 3347-7079 / (31) 3371-1920
EMAIL: consorio@grupoprojetosengenharia.com.br

CONSÓRCIO MINAS PROJETOS
RUA CAETÉS, 444, CENTRO, MOEMA-MG. 35604-000
(37) 3525-1355

PREFEITURA MUNICIPAL DE MOEMA
RUA CAETÉS, 444, CENTRO, MOEMA - MG - 35604-000
(37) 3525-1355

REALIZAÇÃO:
PREFEITURA MUNICIPAL DE MOEMA

REFORMA E CONSTRUÇÃO DA ESCOLA MUNICIPAL CARAMURU
RUA CAETÉS, 480 - CENTRO, MOEMA - MG - 35604-000

PROJETO DE ARQUITETURA

AUTORIA DO PROJETO: DEBORA EVELYN CALDEIRA DE LACERDA CAU - A257897-2
CONTRATANTE DO PROJETO: PREFEITURA MUNICIPAL DE MOEMA

DATA: FEV/2024
ESCALA: INDICADA
CÓDIGO: PRJ-ARG

TÍTULO DO DESENHO: DETALHAMENTO DE ÁREAS MOLHADAS - SERVIÇO
DETALHAMENTO DE ÁREAS MOLHADAS - COPA
PRINCIPAL: 12
15

DIREITOS AUTORAIS RESERVADOS. PROIBIDO REPRODUÇÃO, DIVULGAÇÃO OU ALTERAÇÃO SEM ORDEM EXPRESSA DO AUTOR. TÍTULO DO ARQUIVO: PRJ-47526-EXE-ARG-0101-REV01

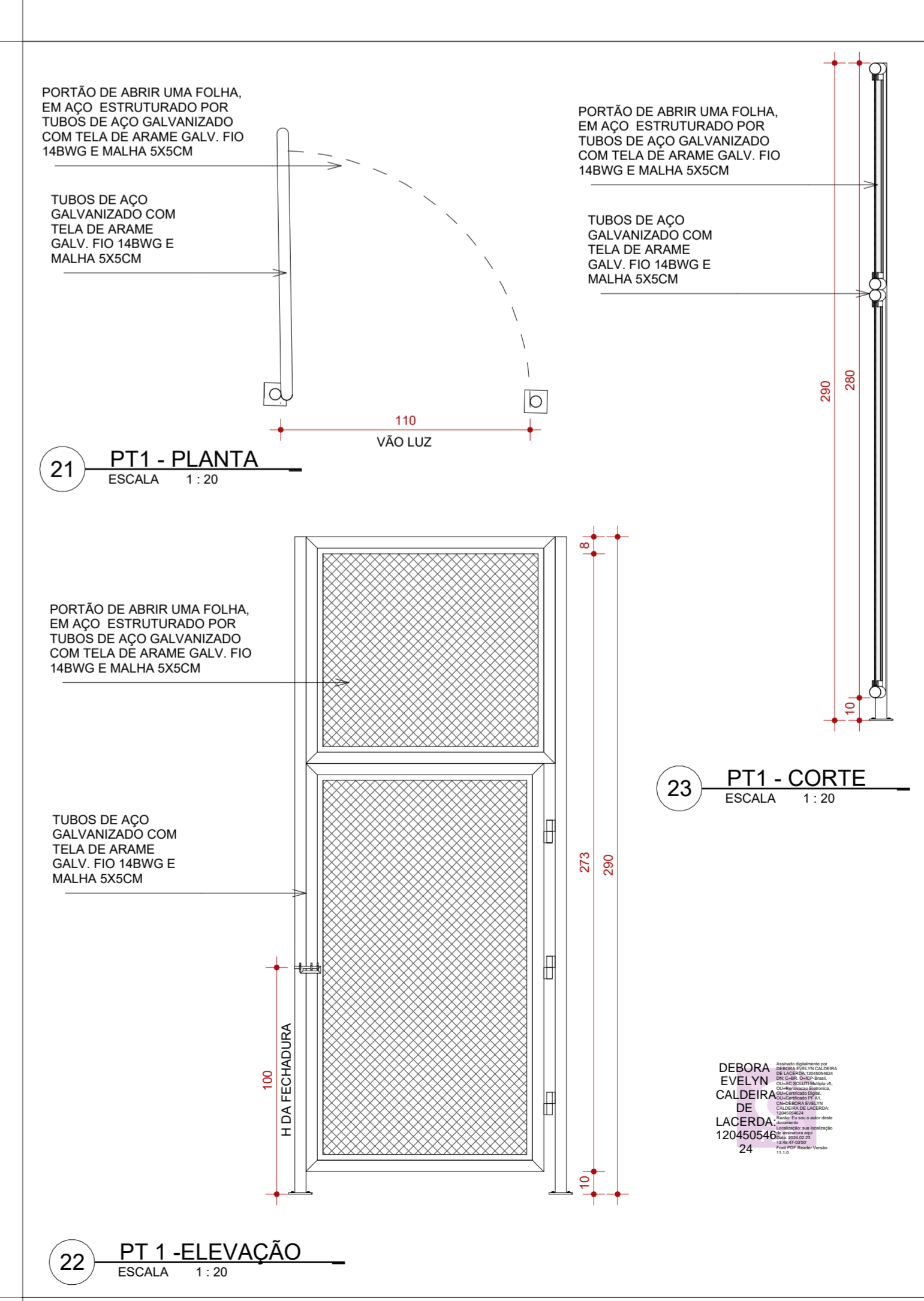
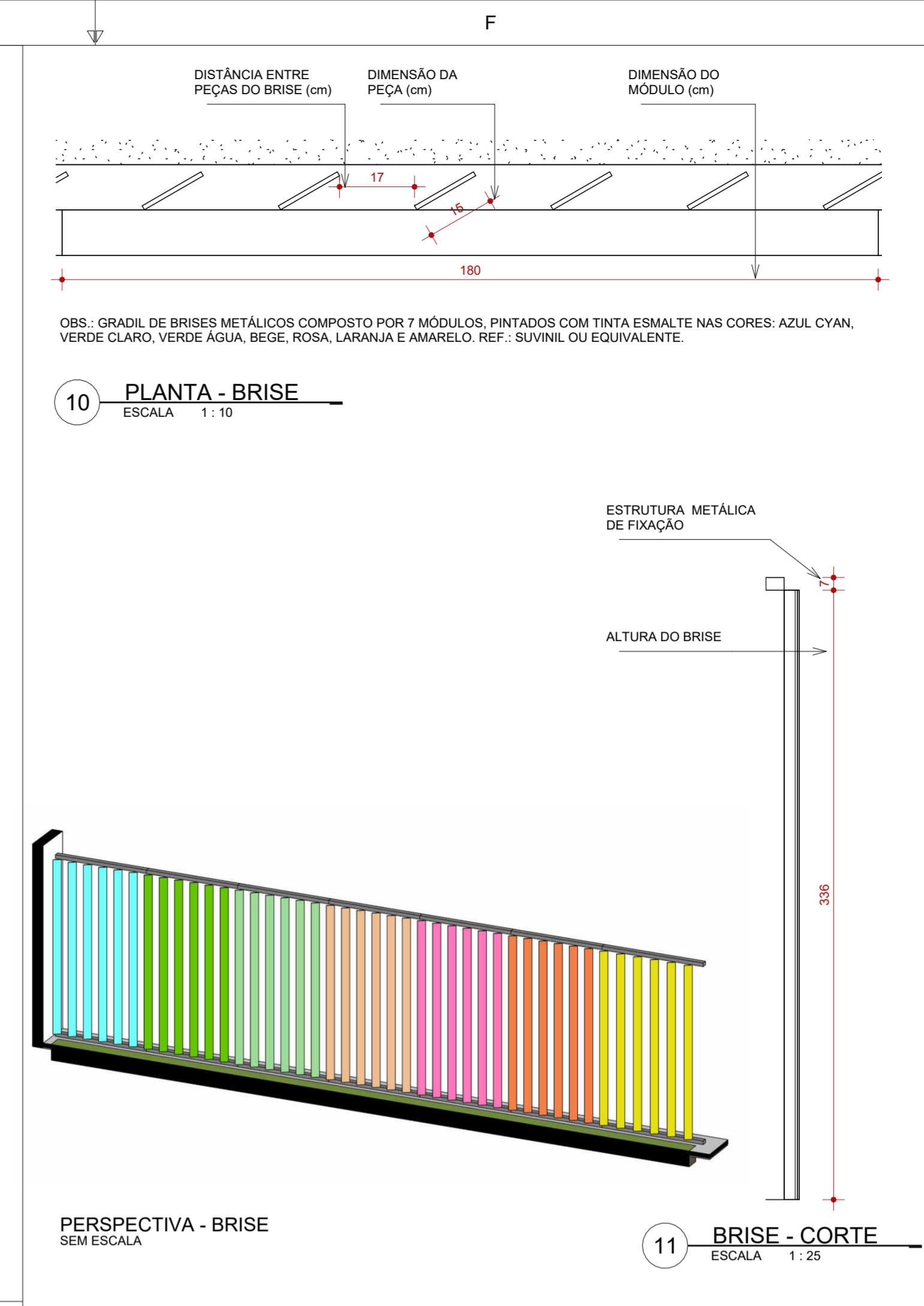
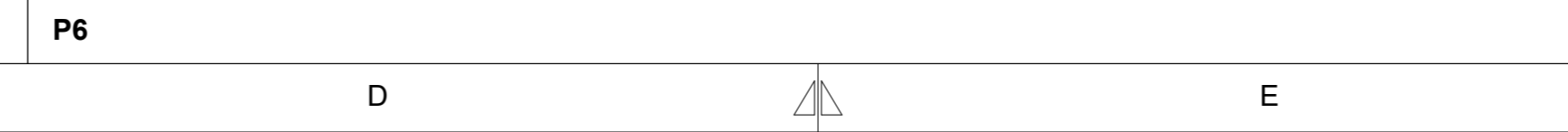
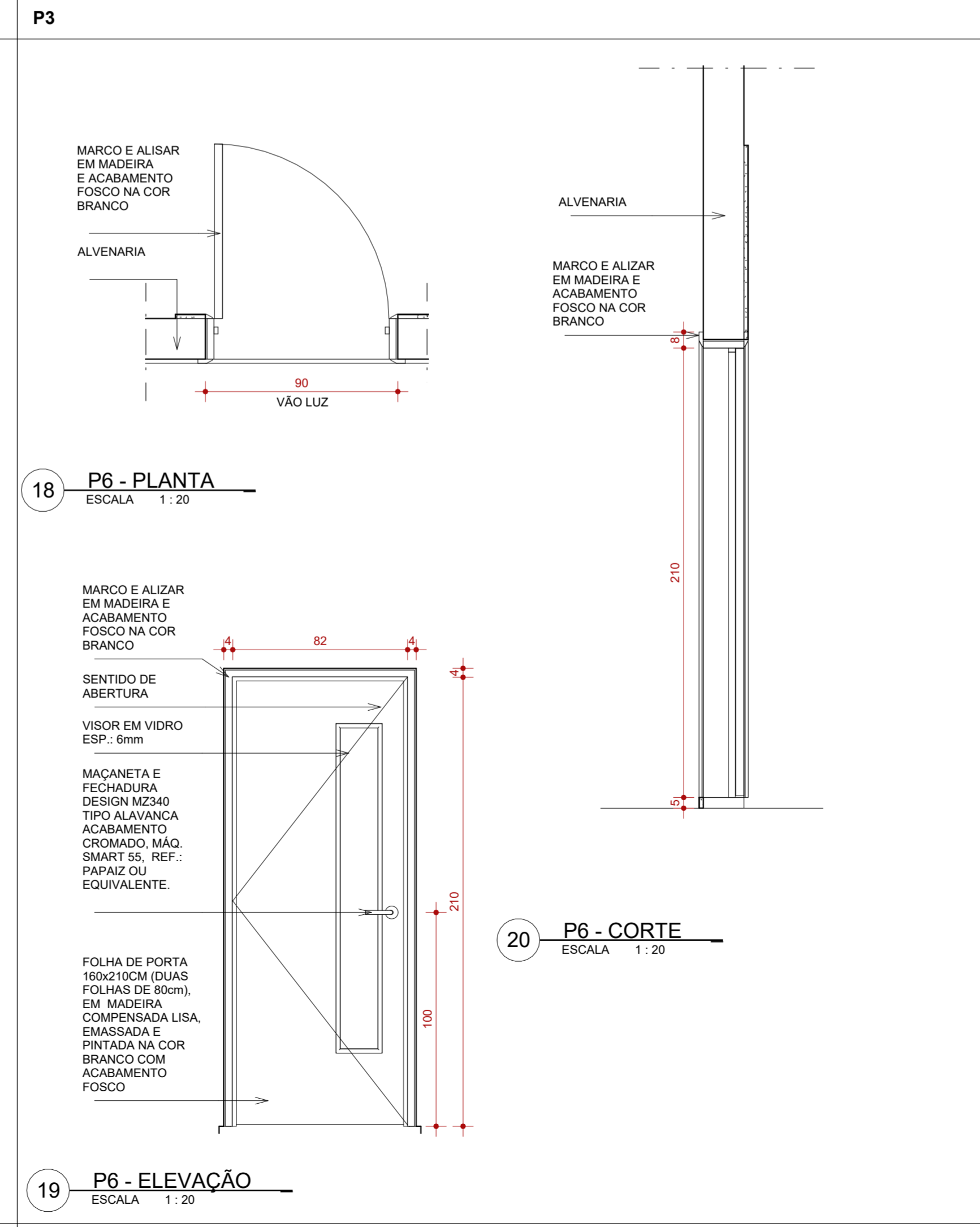
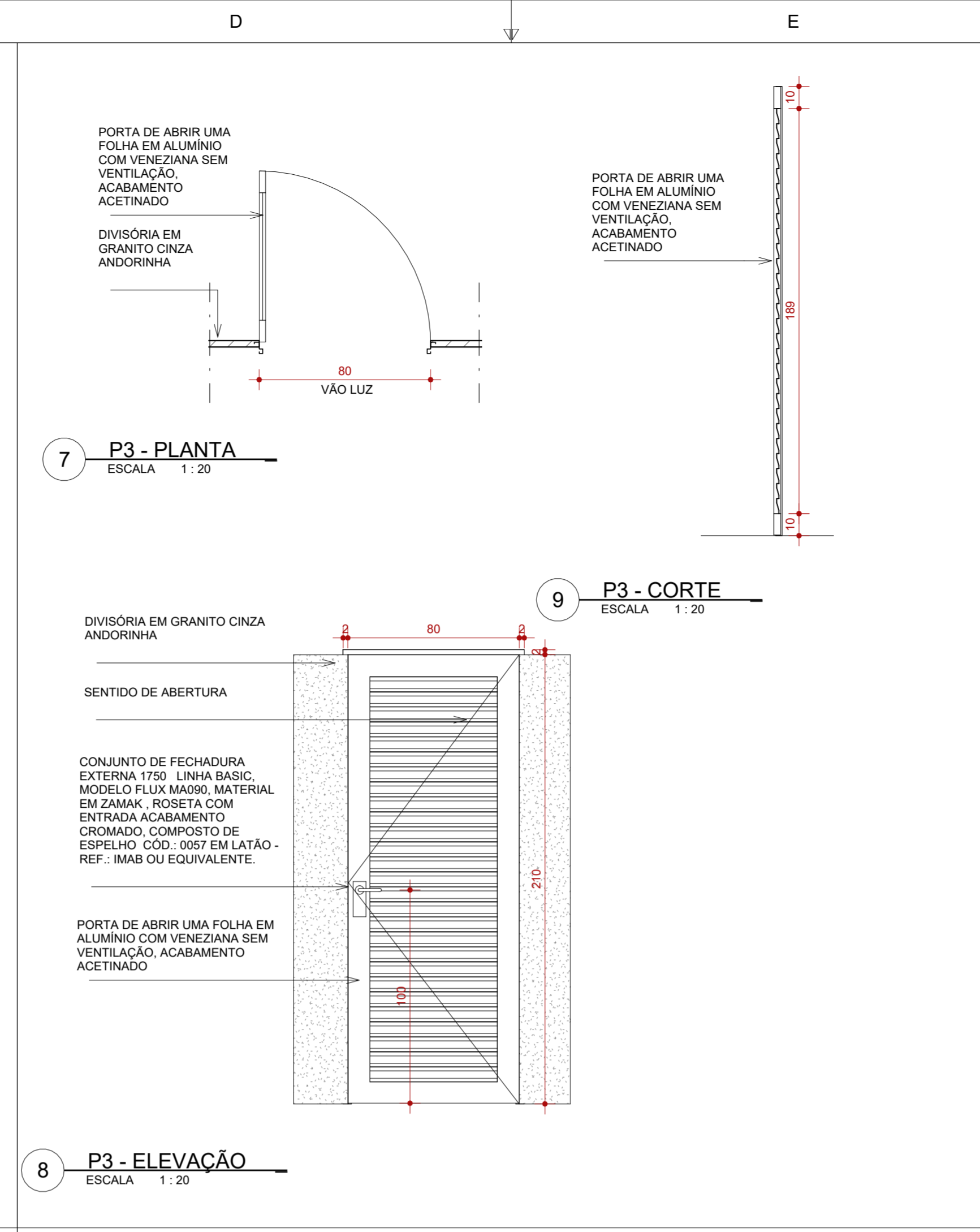
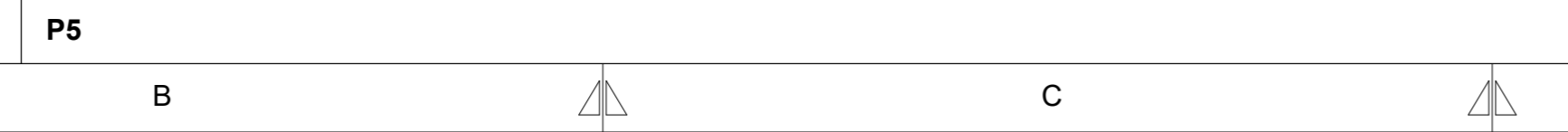
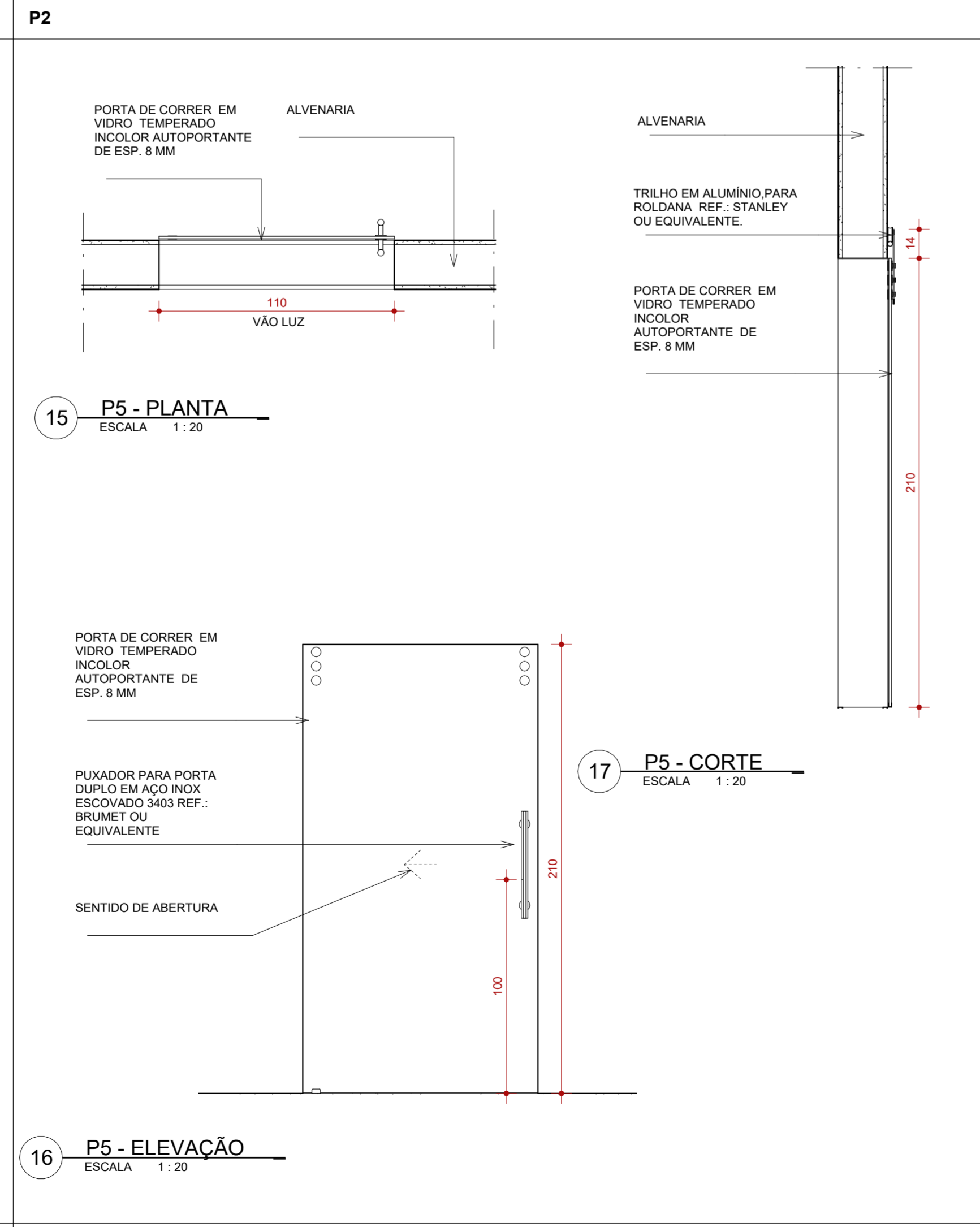
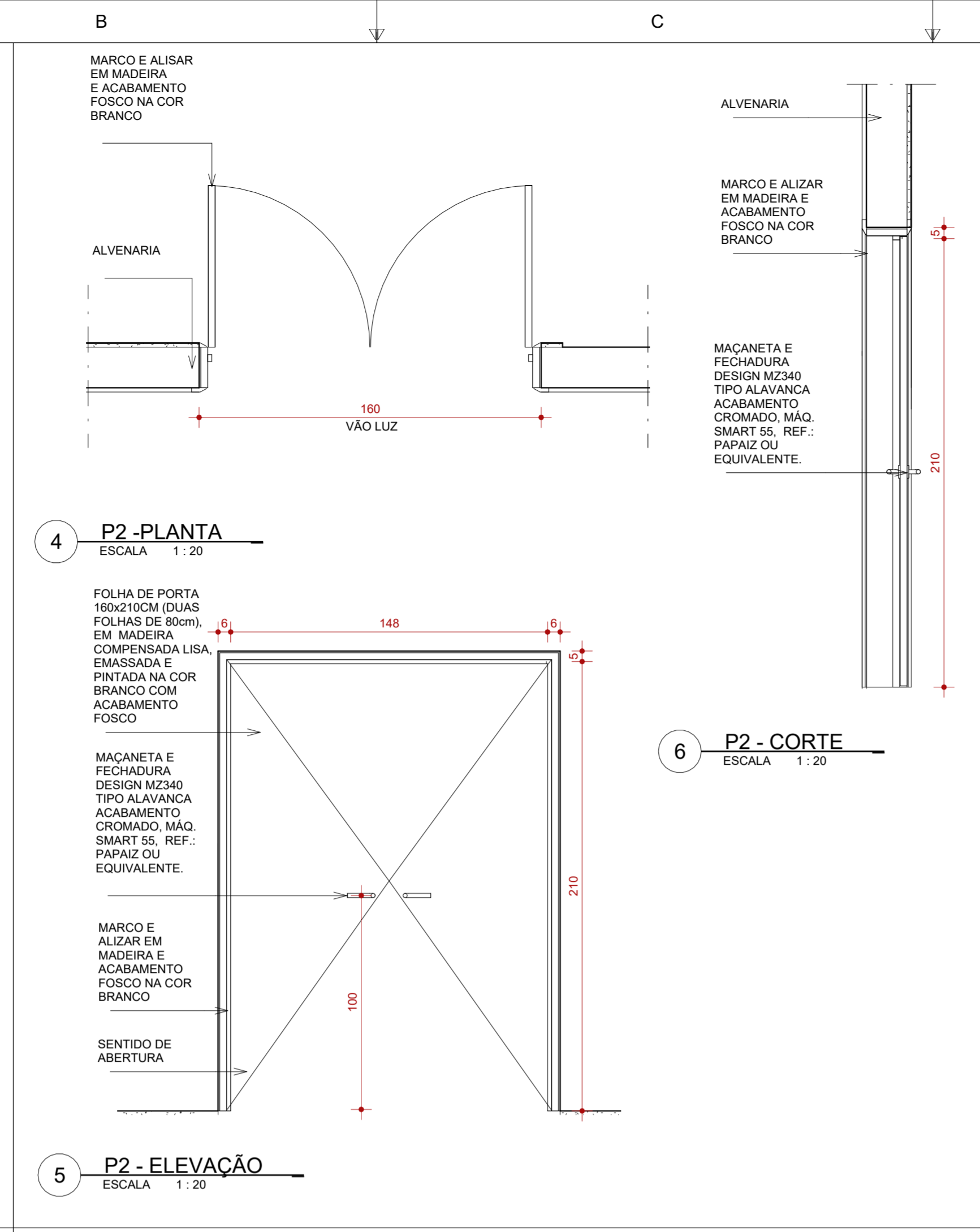
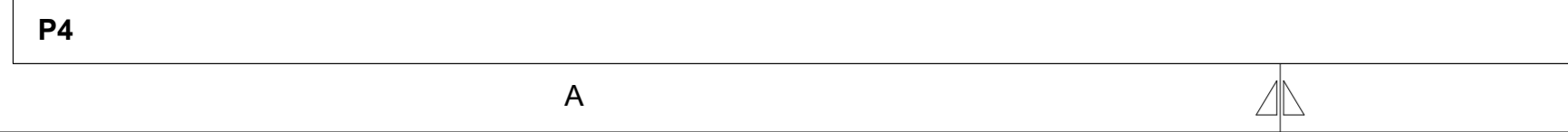
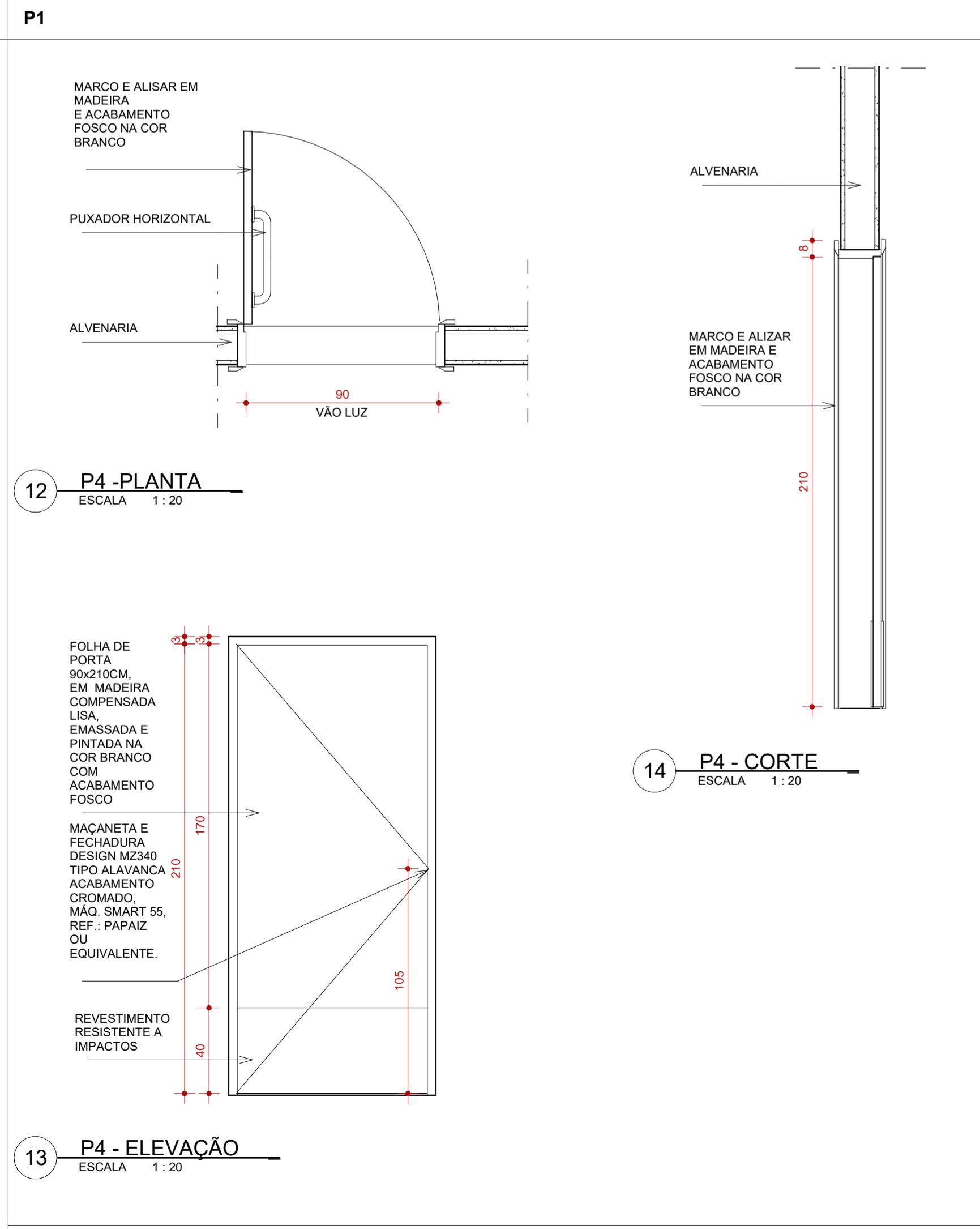
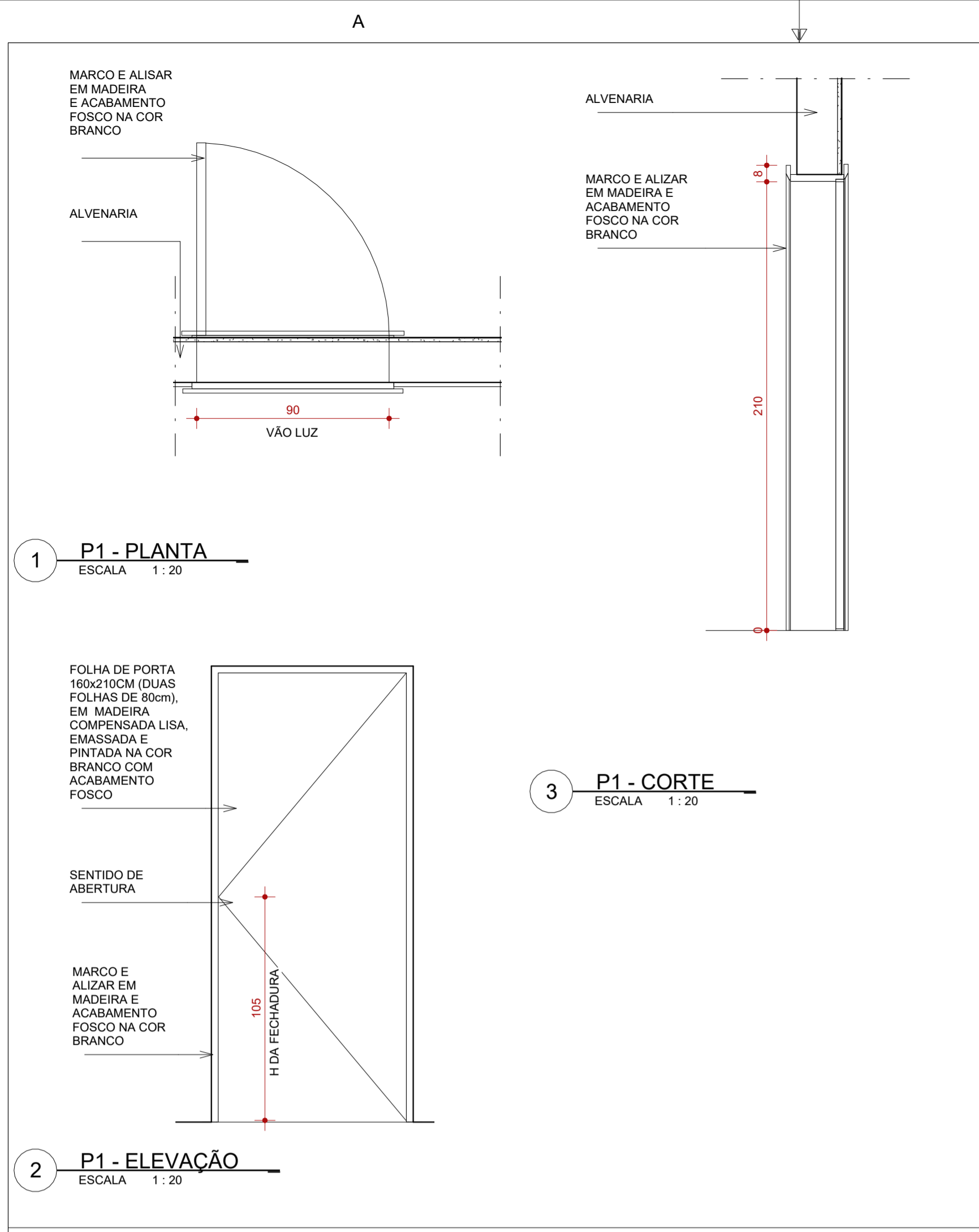

PORTAS				
CÓD.	DESCRIÇÃO	LARG. (cm)	ALTURA (cm)	QUANT.
P1	PORTA DE ABRIR UMA FOLHA TIPO PRANCHETA EM MADEIRA, A SER EMASSADA E PINTADA C/ TINTA ESMALTE, ACABAMENTO FOSCO, NA COR: BRANCO.	90	210	15
P2	PORTA DE ABRIR DUAS FOLHAS TIPO PRANCHETA EM MADEIRA, A SER EMASSADA E PINTADA C/ TINTA ESMALTE, ACABAMENTO FOSCO, NA COR: BRANCO.	160	210	1
P3	PORTA DE ABRIR UMA FOLHA EM ALUMÍNIO COM VENEZIANA, SEM VENTILAÇÃO, ACABAMENTO ACETINADO.	80	210	8
P4	PORTA DE ABRIR UMA FOLHA PARA PCD TIPO PRANCHETA EM MADEIRA, A SER EMASSADA E PINTADA C/ TINTA ESMALTE, ACABAMENTO FOSCO, NA COR: BRANCO.	97	214	4
P5	PORTA DE CORRER EM UMA FOLHA, EM VIDRO TEMPERADO INCOLOR, DE ESP. 8 MM E FIXADA COM FERRAGEM PADRÃO EM ALUMÍNIO LINHA 32, COM ACABAMENTO FOSCO.	110	210	1
P6	PORTA DE ABRIR UMA FOLHA TIPO PRANCHETA EM MADEIRA, DOTADA DE VISOR DE VIDRO 4mm (DIM.: 154x22cm) A SER EMASSADA E PINTADA C/ TINTA ESMALTE, ACABAMENTO FOSCO, NA COR: BRANCO.	90	210	12
PT1	PORTÃO DE ABRIR UMA FOLHA, EM AÇO ESTRUTURADO POR TUBOS DE AÇO GALVANIZADO COM TELA DE ARAME GALV. FIO 14BWG E MALHA 5X5CM	110	190	1
PT2	PORTÃO DE ABRIR (ZIGUE ZAGUE) EM QUATRO FOLHAS, EM AÇO ESTRUTURADO POR TUBOS DE AÇO GALVANIZADO COM TELA DE ARAME GALV. FIO 14BWG E MALHA 5X5CM	550	300	1

LEGENDA

A CONSTRUIR CASO DE REFORMA ALVENARIA E REVESTIMENTO (PAREDE)	EXISTENTE CASO DE REFORMA	A DEMOLIR TODOS OS ELEMENTOS QUE SERÃO DEMOLIDOS	JARDIM ÁREA PERMEÁVEL	INÍCIO DO ASSENTAMENTO DO PISO
---	---------------------------	--	-----------------------	--------------------------------

SIMBOLOGIAS

(X) PISO	(X) TETO	(X) DIVERSOS
(X) PAREDE	(X) RODAPÉ	(X) ESQUADRIAS

E EXISTENTE A SER MANTIDO

QUADRO DE ÁREAS

TIPO DE ÁREA	ÁREA (m²)
ÁREA DE INTERVENÇÃO	2.154,32
URBANIZAÇÃO	1.250,23
DEMOLUÇÃO	299,38
ÁREA PERMEÁVEL	302,38
ÁREA TOTAL DE INTERVENÇÃO	1.851,99

NOTAS

- CONFIRMAR MEDIDAS NO LOCAL
- NÃO UTILIZAR ESCALA SOBRE PAPEL
- EM CASO DE CONFLITO DE COTAS, PREVALERÁ A DO DESENHO DE MAIOR ESCALA
- EM CASO DE DÚVIDAS, CONSULTE SEMPRE O RESPONSÁVEL TÉCNICO
- COTAS EM CENTÍMETROS
- O NÍVEL 0,00 REFERE-SE A ELEVACÃO 657,434 (NÍVEL DE TERRAPLENAGEM)

REVISÃO

REVISÃO	DESCRIÇÃO	TIPO	ELABORADO	VERIFICADO	DATA
00	EMISSÃO INICIAL	EXE	LUDMILA PIREZ	DEBORA LACERDA	12/2023
01	PARA APROVAÇÃO	EXE	MATHEUS DE ALENCAR	DEBORA LACERDA	02/2024

TIPOS DE EMISSÃO

A - PRELIMINAR	D - PARA COTAÇÃO	G - CONFORME CONSTRUÍDO
B - PARA APROVAÇÃO	E - PARA CONSTRUÇÃO	H - CANCELADO
C - PARA CONHECIMENTO	F - CONFORME COMPRADO	

CONSÓRCIO MINAS PROJETOS
RUA DESEMBARGADOR JORGE FONTANA, Nº 80 - SALA 1303 - BELVEDERE BEL HORIZONTE-461 - CEP.: 30.260-470
TEL.: (31) 3347-4405 / (31) 3347-7079 / (31) 3371-1920
EMAIL: consorio@grupoprojetosengenharia.com.br

PREFEITURA MUNICIPAL DE MOEMA
RUA CAETÉS, 444 - CENTRO, MOEMA-MG, 35604-000
(37) 3525-1355

REFORMA E CONSTRUÇÃO DA ESCOLA MUNICIPAL CARAMURU
RUA CAETÉS, 480 - CENTRO, MOEMA - MG - 35604-000

PROJETO DE ARQUITETURA

AUTORIA DO PROJETO: DEBORA EVELYN CALDEIRA DE LACERDA CAU - A257897-2	CONTRATANTE DO PROJETO: PREFEITURA MUNICIPAL DE MOEMA
---	--

DATA: FEV/2024	ESCALA: INDICADA	CÓDIGO: PRJ-ARQ
-------------------	---------------------	--------------------

TÍTULO DO PROJETO:
DETALHAMENTO DE ESQUADRIAS

TÍTULO DO ARQUIVO:
PRJ-47526-EXE-ARQ-0101-REV01

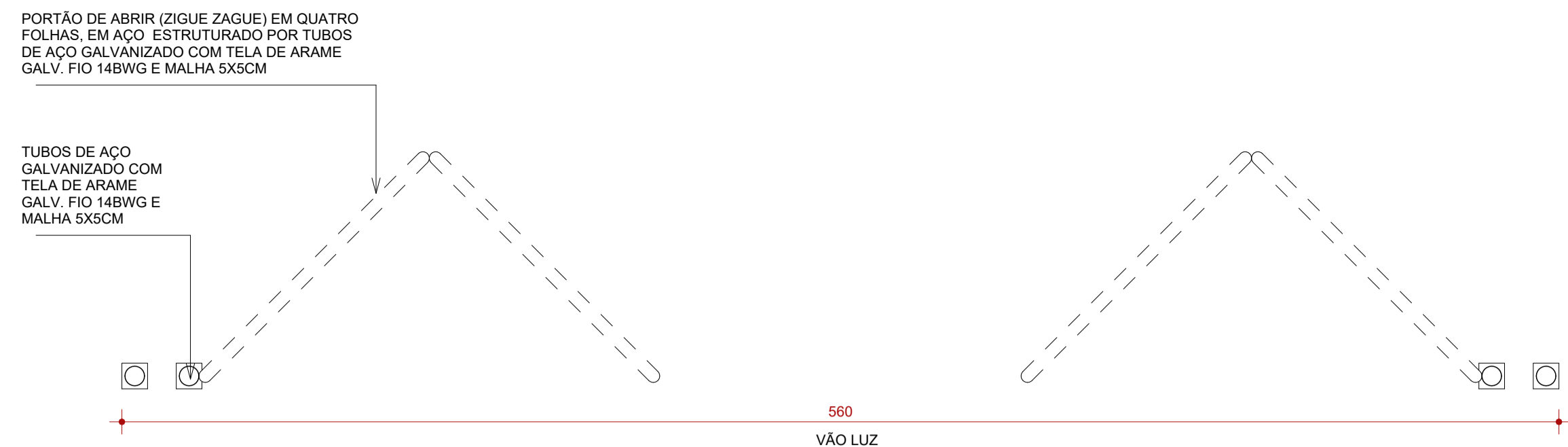

1 PT2 - PLANTA
ESCALA 1:20

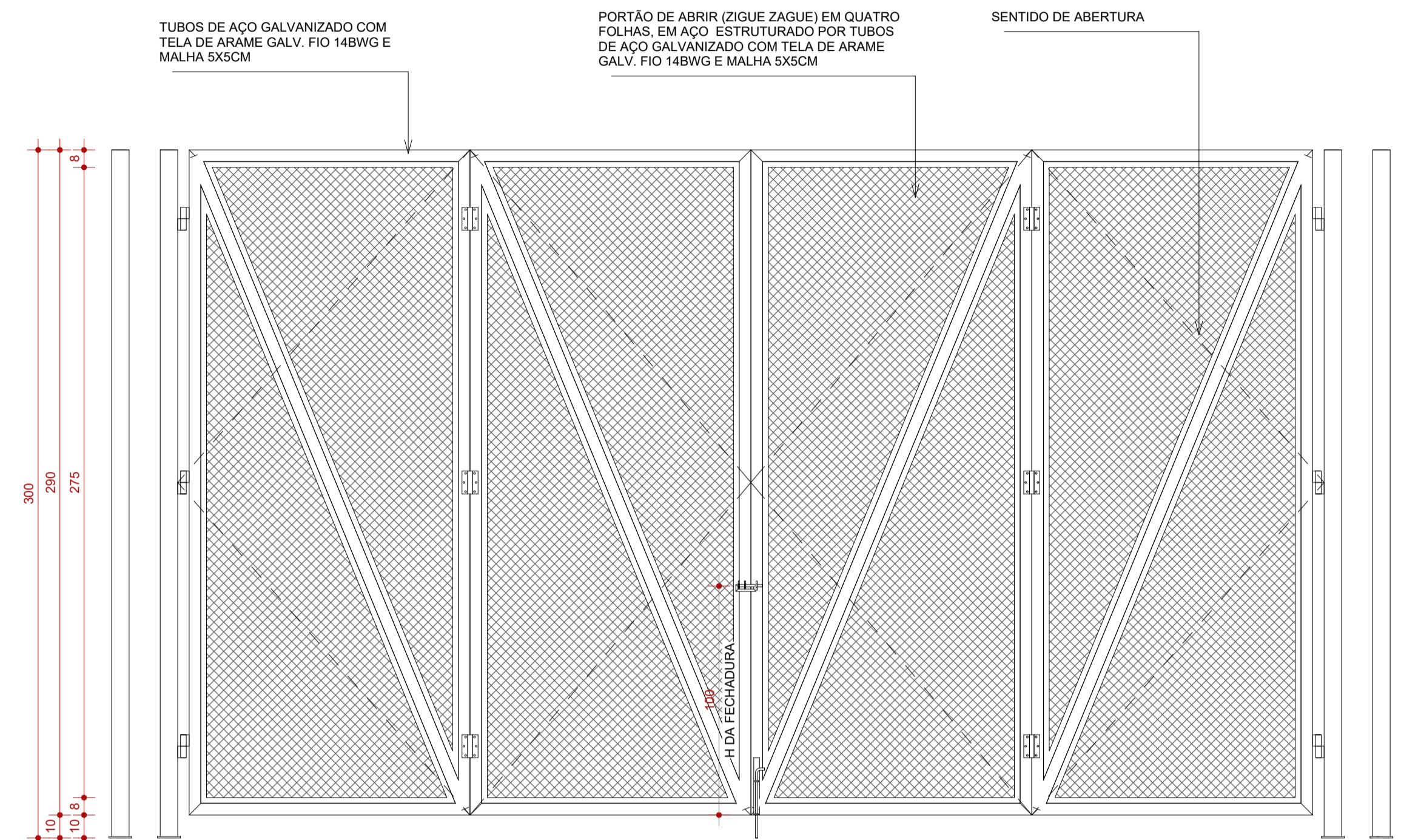

2 PT2 - ELEVACÃO
ESCALA 1:20

PT2

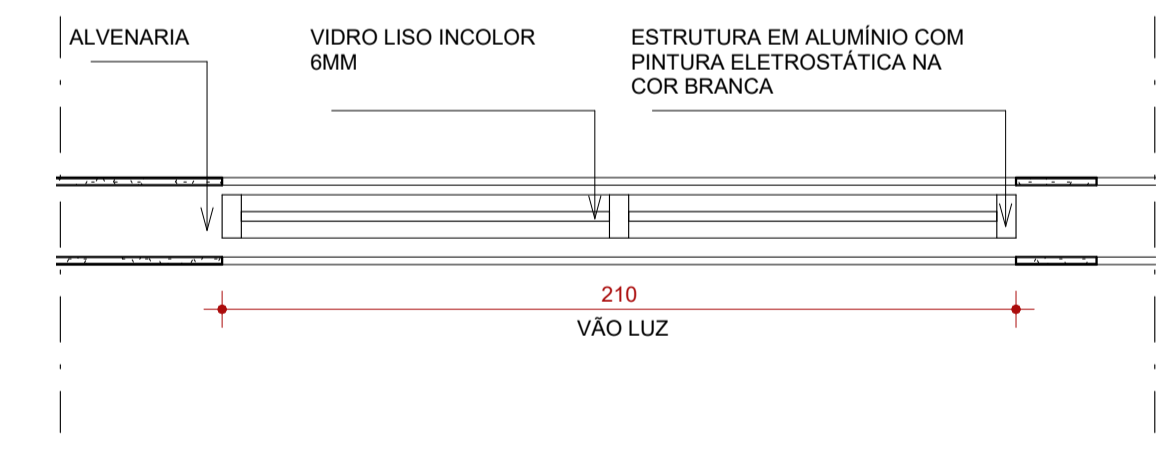

4 J1 - PLANTA
ESCALA 1:20

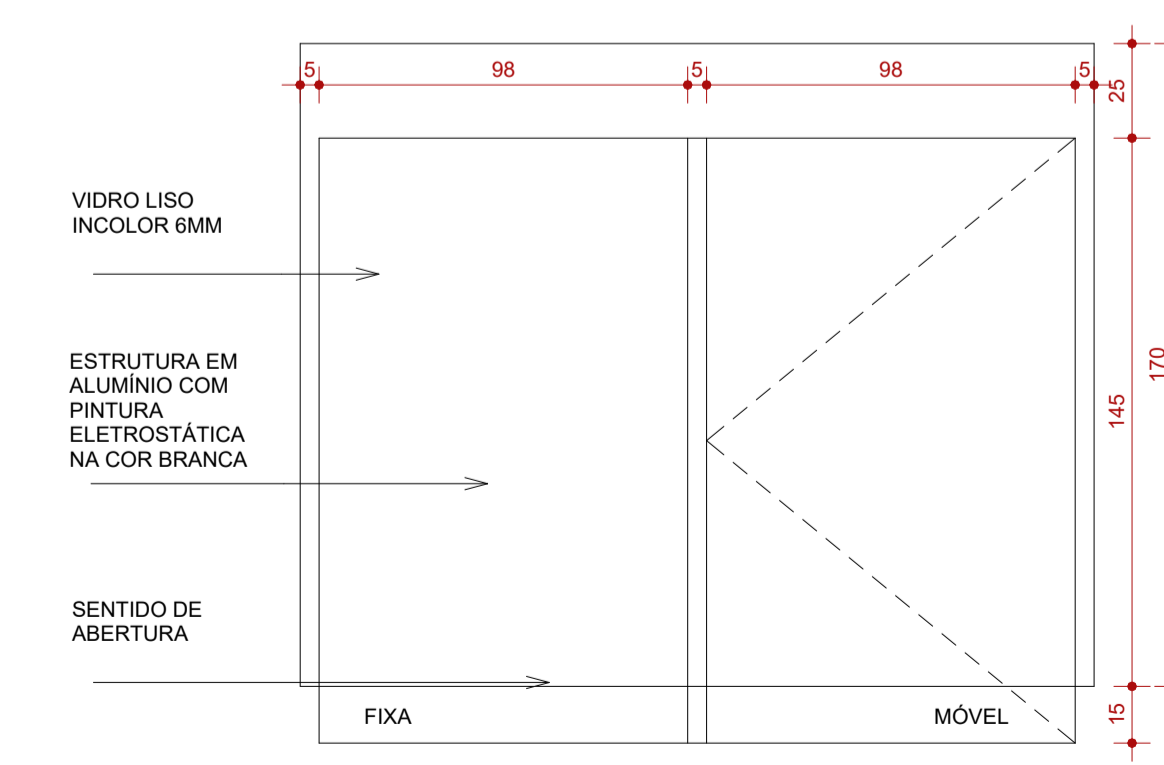

5 J1 - ELEVACÃO
ESCALA 1:20

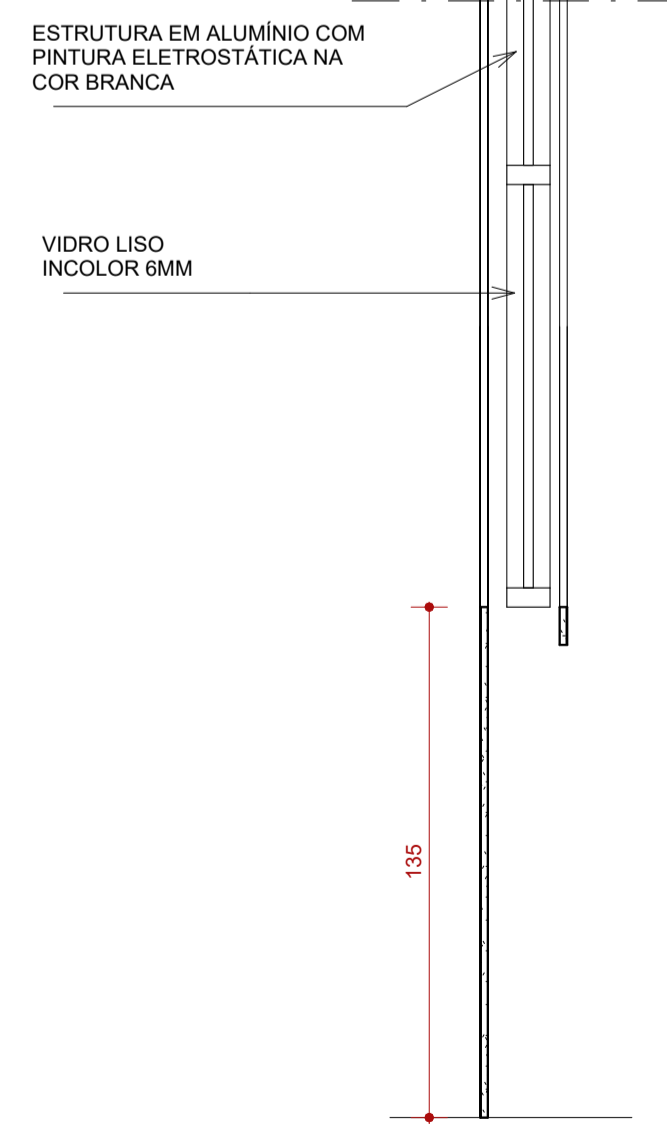

6 J1 - CORTE
ESCALA 1:20

J1

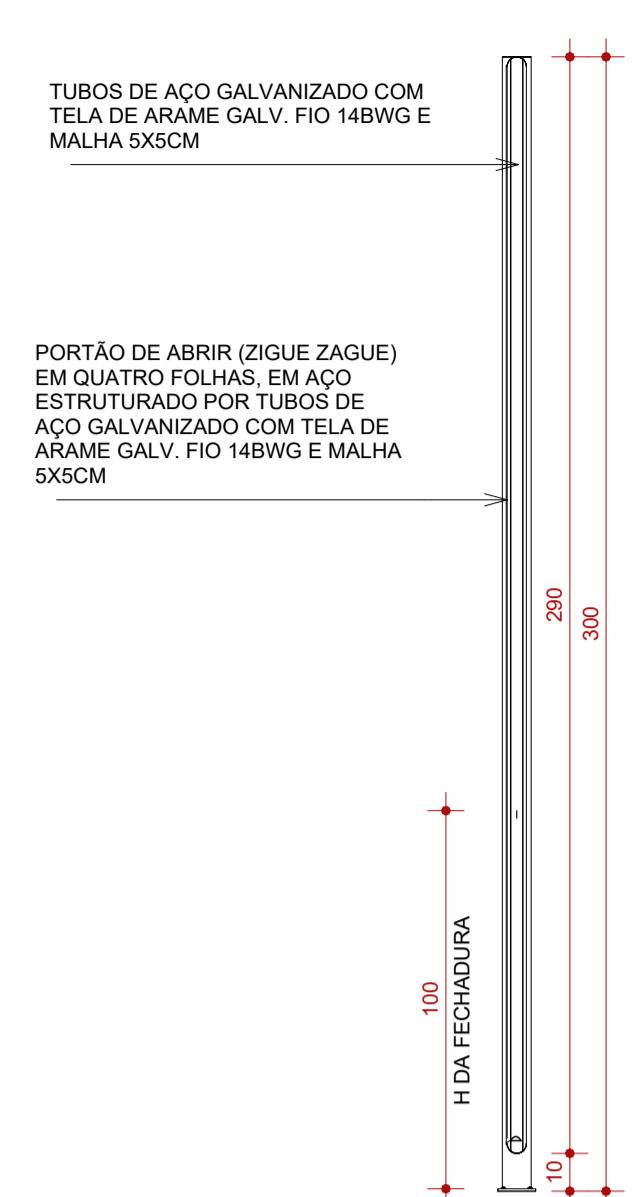

3 PT2 - CORTE
ESCALA 1:20

J3

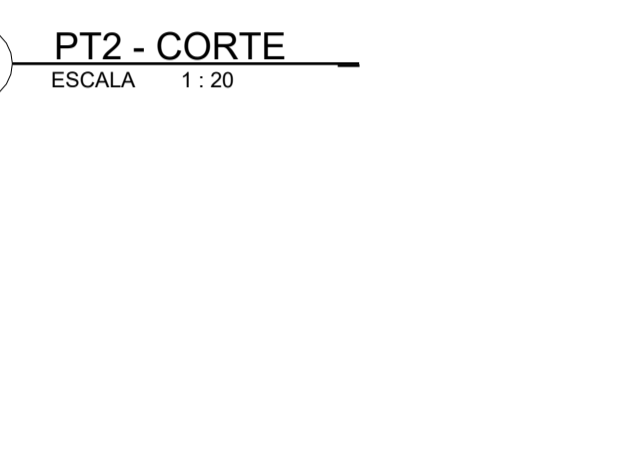

10 J3 - PLANTA
ESCALA 1:20

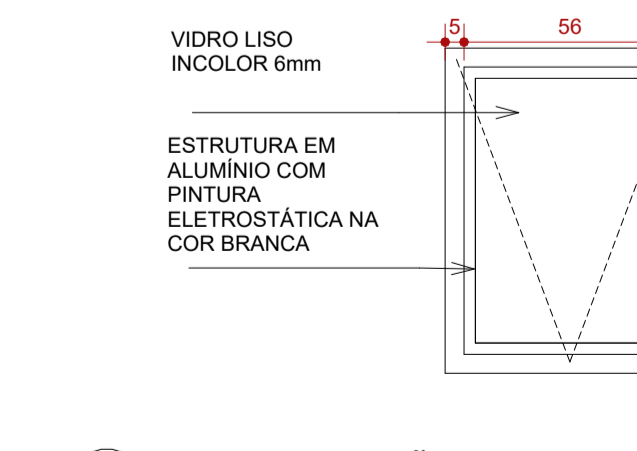

11 J3 - ELEVACÃO
ESCALA 1:20

J3

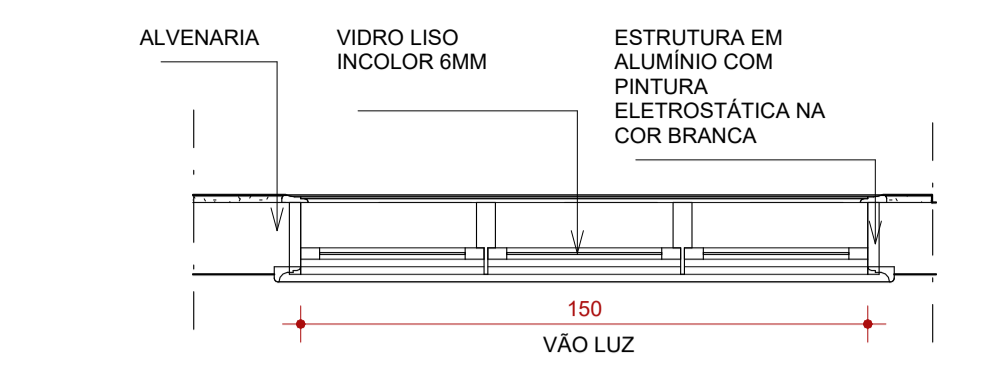

7 J2 - PLANTA
ESCALA 1:20

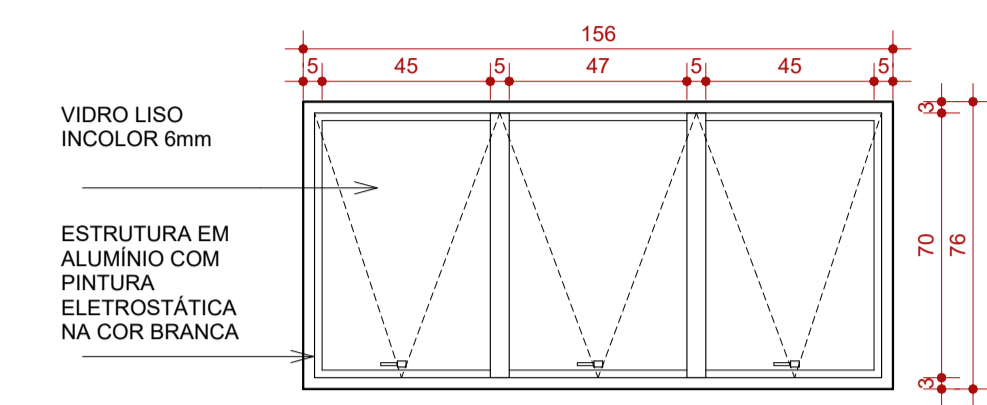

8 J2 - ELEVACÃO
ESCALA 1:20

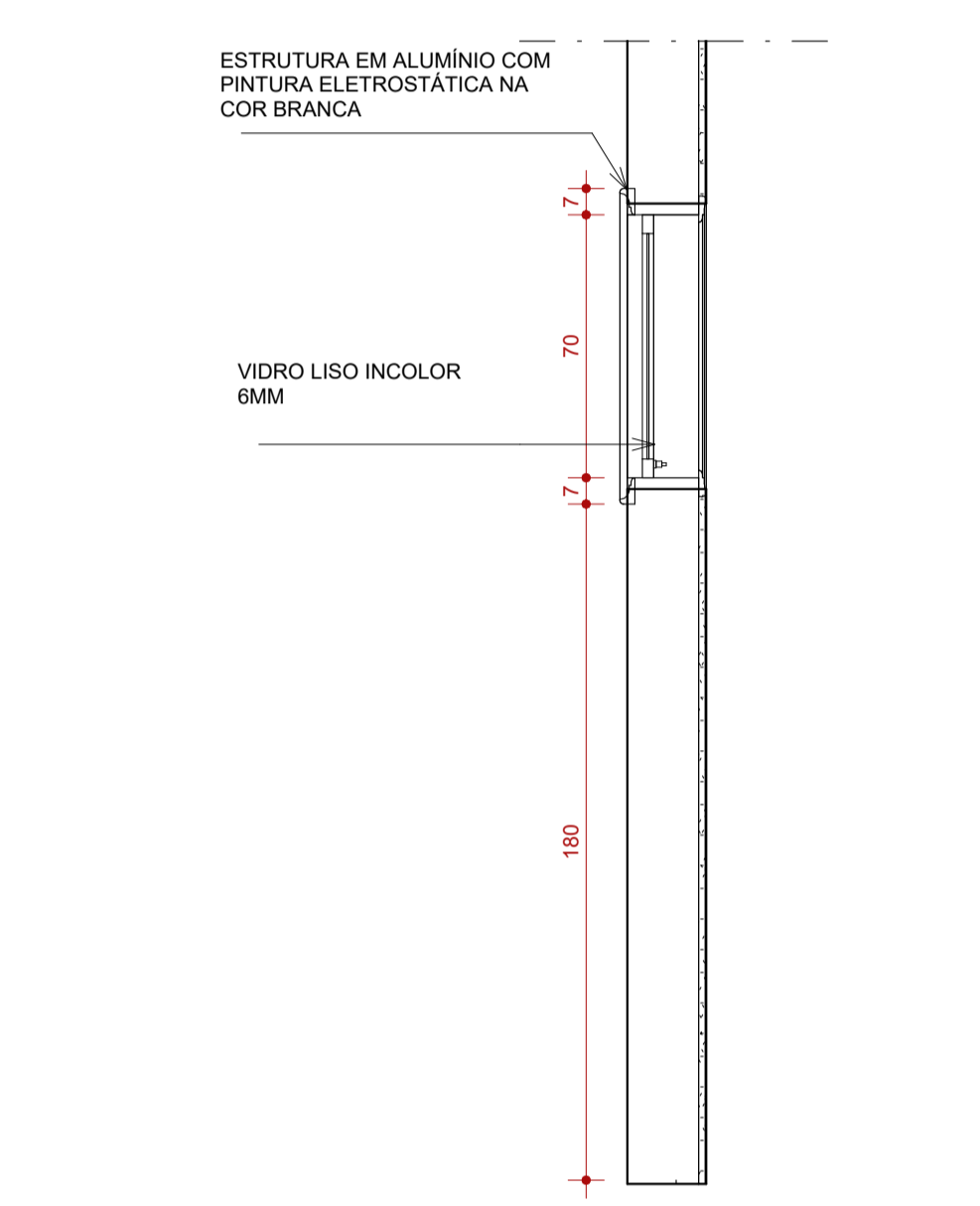

9 J2 - CORTE
ESCALA 1:20

J2



10 J3 - PLANTA
ESCALA 1:20

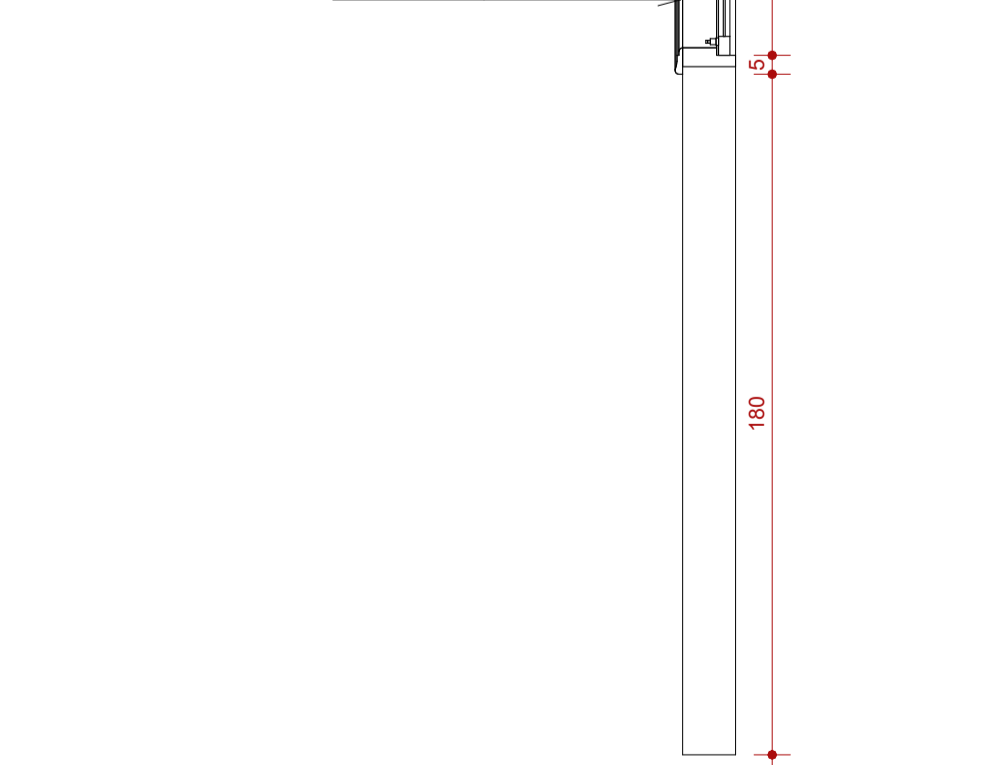

12 J3 - CORTE
ESCALA 1:20

J3

PORTAS				
CÓD.	DESCRIÇÃO	LARG. (cm)	ALTURA (cm)	QUANT.
P1	PORTA DE ABRIR UMA FOLHA TIPO PRANCHETA EM MADEIRA, A SER EMASSADA E PINTADA C/ TINTA ESMALTE, ACABAMENTO FOSCO, NA COR: BRANCO.	90	210	15
P2	PORTA DE ABRIR DUAS FOLHAS TIPO PRANCHETA EM MADEIRA, A SER EMASSADA E PINTADA C/ TINTA ESMALTE, ACABAMENTO FOSCO, NA COR: BRANCO.	160	210	1
P3	PORTA DE ABRIR UMA FOLHA EM ALUMÍNIO COM VENEZIANA SEM VENTILAÇÃO, ACABAMENTO ACETINADO.	80	210	8
P4	PORTA DE ABRIR UMA FOLHA PARA PCD TIPO PRANCHETA EM MADEIRA, A SER EMASSADA E PINTADA C/ TINTA ESMALTE, ACABAMENTO FOSCO, NA COR: BRANCO.	97	214	4
P5	PORTA DE CORRER EM UMA FOLHA, EM VIDRO TEMPERADO INCOLOR, DE ESP. 8 MM E FIXADA COM FERRAGEM PADRÃO EM ALUMÍNIO LINHA 32, COM ACABAMENTO FOSCO.	110	210	1
P6	PORTA DE ABRIR UMA FOLHA TIPO PRANCHETA EM MADEIRA, DOTADA DE VISOR DE VIDRO 4mm (DIM.: 154X22cm) A SER EMASSADA E PINTADA C/ TINTA ESMALTE, ACABAMENTO FOSCO, NA COR: BRANCO.	90	210	12
PT1	PORTÃO DE ABRIR UMA FOLHA, EM AÇO ESTRUTURADO POR TUBOS DE AÇO GALVANIZADO COM TELA DE ARAME GALV. FIO 14BWG E MALHA 5X5CM	110	190	1
PT2	PORTÃO DE ABRIR (ZIGUE ZAGUE) EM QUATRO FOLHAS, EM AÇO ESTRUTURADO POR TUBOS DE AÇO GALVANIZADO COM TELA DE ARAME GALV. FIO 14BWG E MALHA 5X5CM	550	300	1

JANELAS					
CÓD.	DESCRIÇÃO	LARG. (cm)	ALTURA (cm)	PEITORIL (cm)	QUANT.
J1	JANELA DE CORRER DE VIDRO AUTOPORTANTE, EM DUAS FOLHAS (UMA FIXA E UMA MÓVEL) EM ALUMÍNIO COM PINTURA ELETROSTÁTICA NA COR BRANCA E COM VIDRO 6mm.	210	170	140	23
J2	JANELA MÁXIMO AR, EM TRÊS FOLHAS, EM ALUMÍNIO COM PINTURA ELETROSTÁTICA NA COR BRANCA E COM VIDRO 6mm.	150	70	180	3
J3	JANELA MÁXIMO AR, EM TRÊS FOLHAS, EM ALUMÍNIO COM PINTURA ELETROSTÁTICA NA COR BRANCA E COM VIDRO 6mm.	60	80	180	4

LEGENDA

A CONSTRUIR
 CASO DE REFORMA
 A DEMOLIR
 JARDIM
 INÍCIO DO ASSENTAMENTO DO PISO

ALVENARIA E REVESTIMENTO (PAREDE)
 CASO DE REFORMA
 TODOS OS ELEMENTOS QUE SERÃO DEMOLIDOS
 ÁREA PERMEÁVEL

SIMBOLOGIAS

PISO
 PAREDE
 TETO
 RODAPÉ
 DIVERSOS
 ESQUADRIAS

E EXISTENTE A SER MANTIDO

QUADRO DE ÁREAS		ÁREA (m²)
ÁREA DE INTERVENÇÃO	TIPO DE ÁREA	2.154,32
URBANIZAÇÃO		1.250,23
DEMOLIÇÃO		299,38
ÁREA PERMEÁVEL		302,38
ÁREA TOTAL DE INTERVENÇÃO		1.851,99

NOTAS

OBSERVAÇÕES GERAIS:

- 1 - CONFERIR MEDIDAS NO LOCAL
- 2 - NÃO UTILIZAR ESCALA SOBRE PAPEL
- 3 - EM CASO DE CONFLITO DE COTAS, PREVALECE A DO DESENHO DE MAIOR ESCALA
- 4 - EM CASO DE DÚVIDAS, CONSULTE SEMPRE O RESPONSÁVEL TÉCNICO
- 5 - COTAS EM CENTÍMETROS
- 6 - O NÍVEL 0,00 REFERE-SE A ELEVACÃO 657,434 (NÍVEL DE TERRAPLENAGEM)

REVISÃO	DESCRIÇÃO	TIPO	ELABORADO	VERIFICADO	DATA
00	EMISSÃO INICIAL	EXE	LUDMILA PIRES	DÉBORA LACERDA	12/2023
01	PARA APROVAÇÃO	EXE	MATHEUS DE ALENCAR	DÉBORA LACERDA	02/2024

TIPOS DE EMISSÃO: A - PRELIMINAR, B - PARA APROVAÇÃO, C - PARA CONHECIMENTO, D - PARA COTAÇÃO, E - PARA CONSTRUÇÃO, F - CONFORME COMPRADO, G - CONFORME CONSTRUÍDO, H - CANCELADO

CONSORCIO Minas Projetos
 RUA DESEMBARGADOR JORGE FONTANA, Nº 80 - SALA 1303 - BELVEDERE - BELO HORIZONTE-MG - CEP: 30.320-670
 TEL: (31) 3347-4405 / (31) 3347-7079 / (31) 3571-1920
 EMAIL: contato@grupoprojetosengenharia.com.br

PREFEITURA MUNICIPAL DE MOEMA
 RUA CAETES, 444 - CENTRO, MOEMA-MG - 35604-000
 (37) 3525-1355

REFORMA E CONSTRUÇÃO DA ESCOLA MUNICIPAL CARAMURU
 RUA CAETES, 480 - CENTRO, MOEMA - MG - 35604-000

PROJETO DE ARQUITETURA

AUTORIA DO PROJETO: DÉBORA EVELYN CALDEIRA DE LACERDA, CAU - A257897-2

CONTRATANTE DO PROJETO: PREFEITURA MUNICIPAL DE MOEMA

DATA: FEV/2024

ESCALA: INDICADA

CÓDIGO: PRJ-ARQ

TÍTULO DO PROJETO: DETALHAMENTO DE ESQUADRIAS

PRINHAL: 14/15

DIREITOS AUTORAIS RESERVADOS. PROIBIDO REPRODUÇÃO, DIVULGAÇÃO OU ALTERAÇÃO SEM ORDEM EXPRESSA DO AUTOR.

TÍTULO DO ARQUIVO: PRJ-47526-EXE-ARQ-0101-REV01

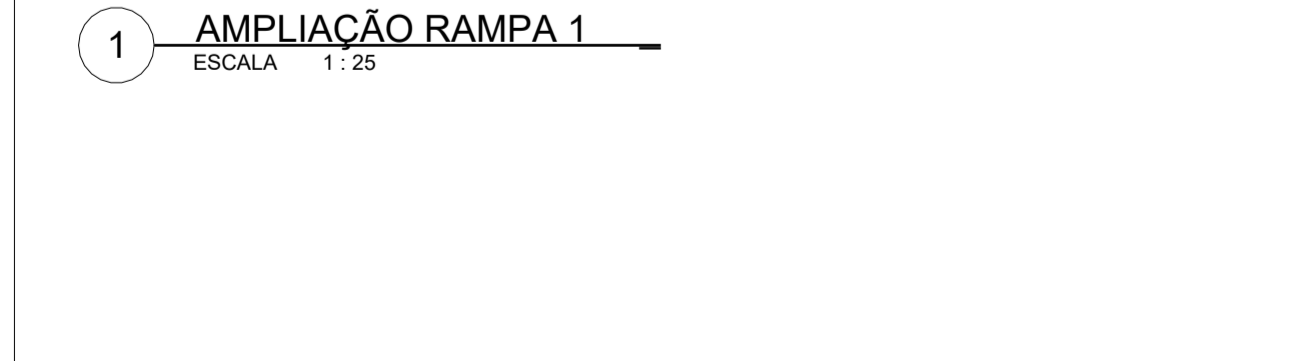
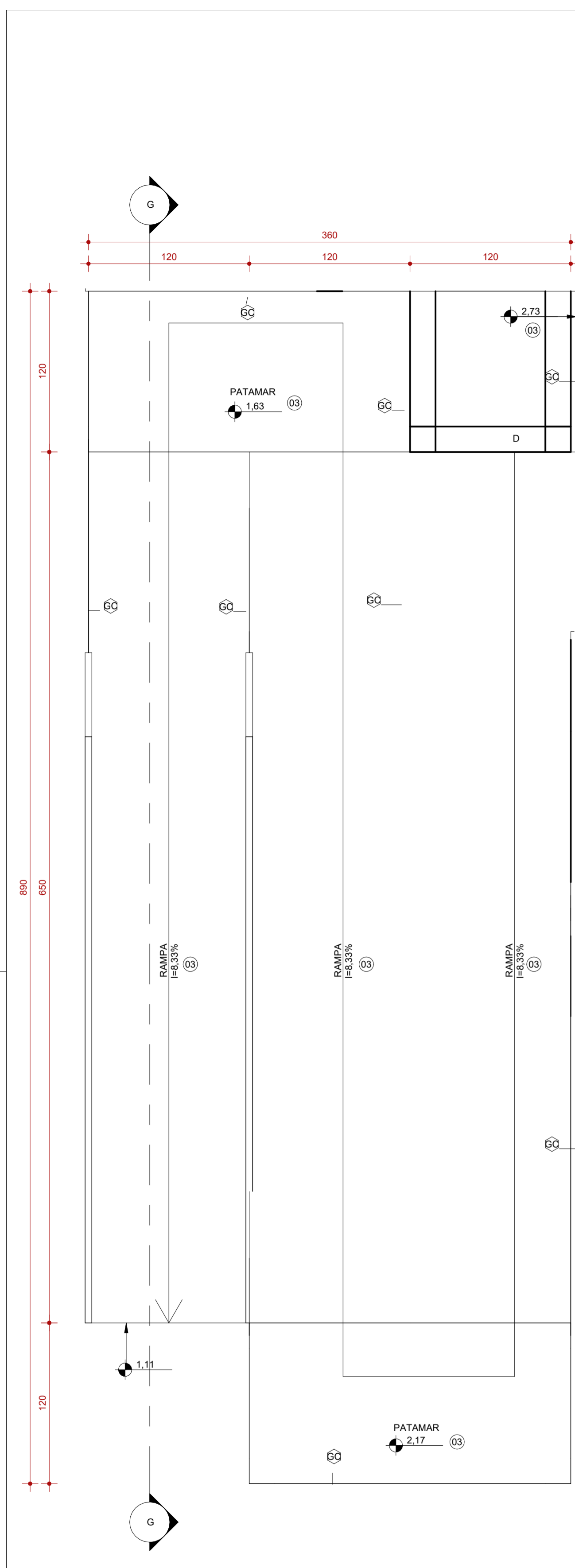

GUARDA-CORPO		
CÓD.	DESCRIÇÃO	FABRICANTE
CR	CORRIMÃO DUPLO H=92cm E 70cm EM TUBO REDONDO DE AÇO GALVANIZADO Ø 1 1/2"	-
GC	GUARDA CORPO H=90 COM CORRIMÃO DUPLO H=92cm E 70cm EM TUBO REDONDO DE AÇO GALVANIZADO Ø 1 1/2" COM ACABAMENTO DE CORRIMÃO	-

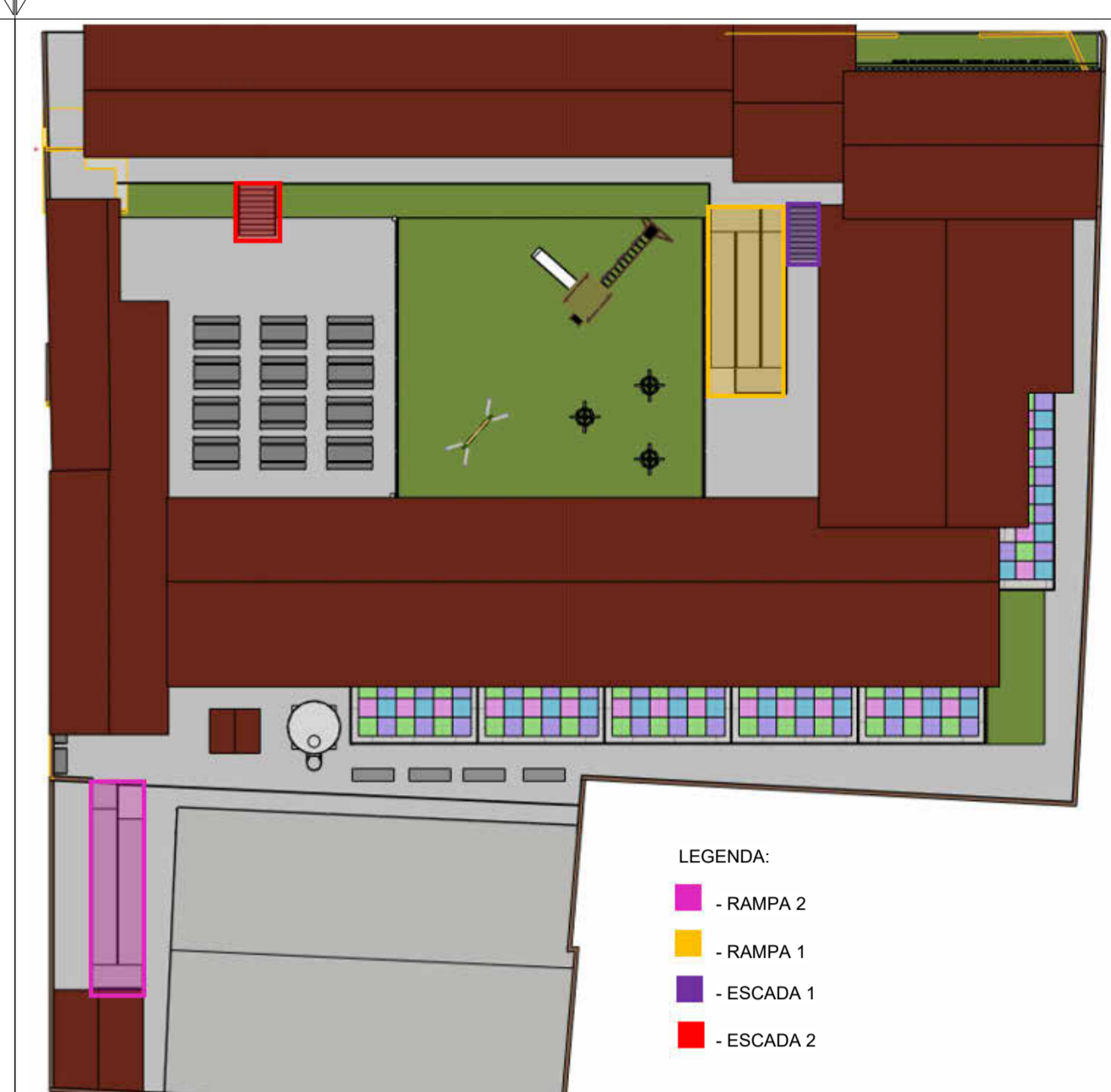
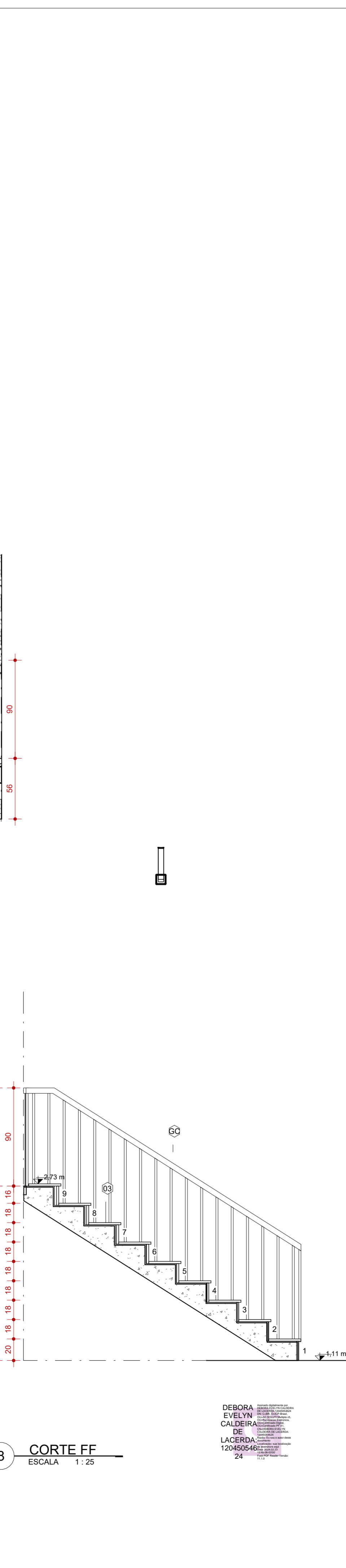
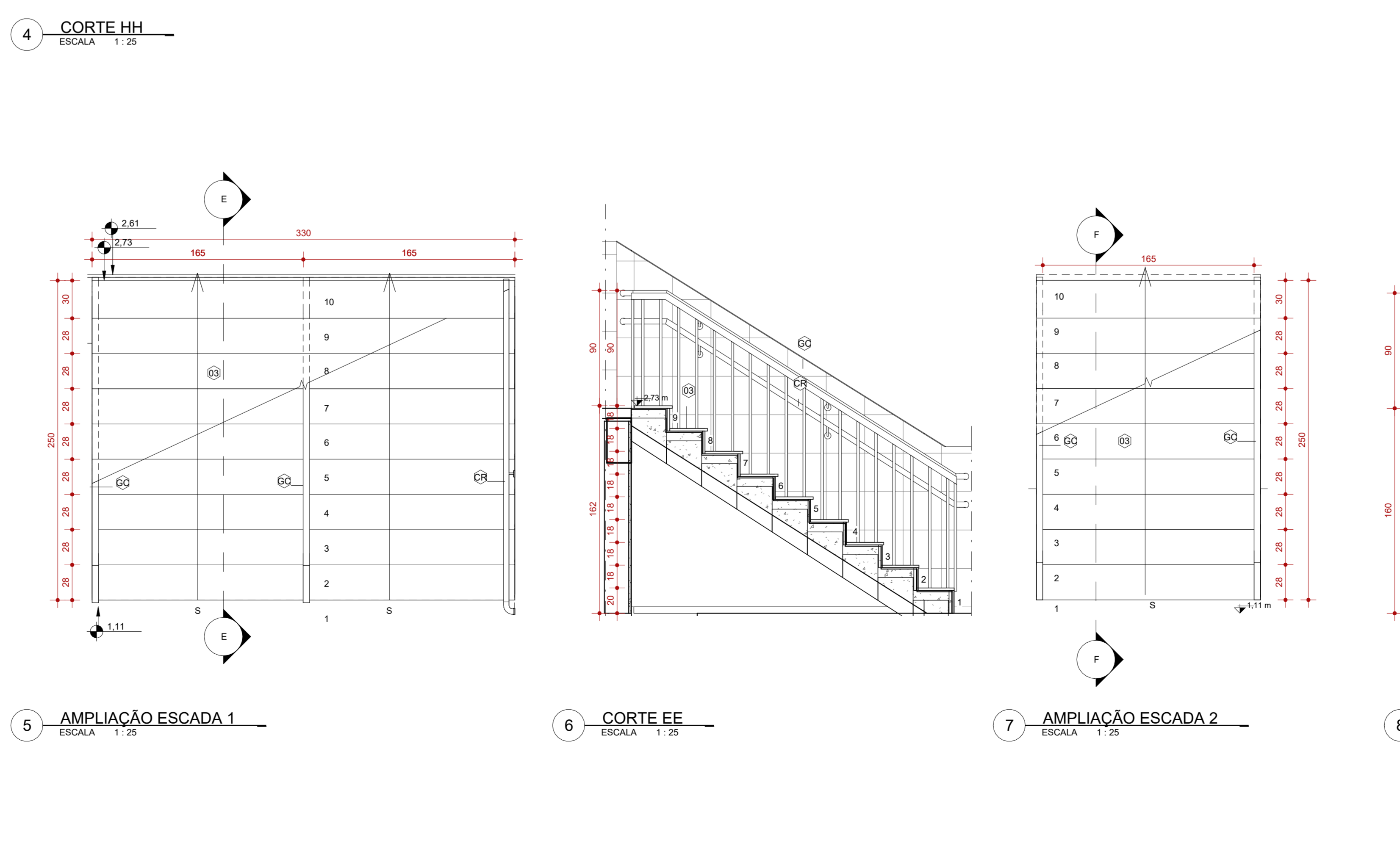
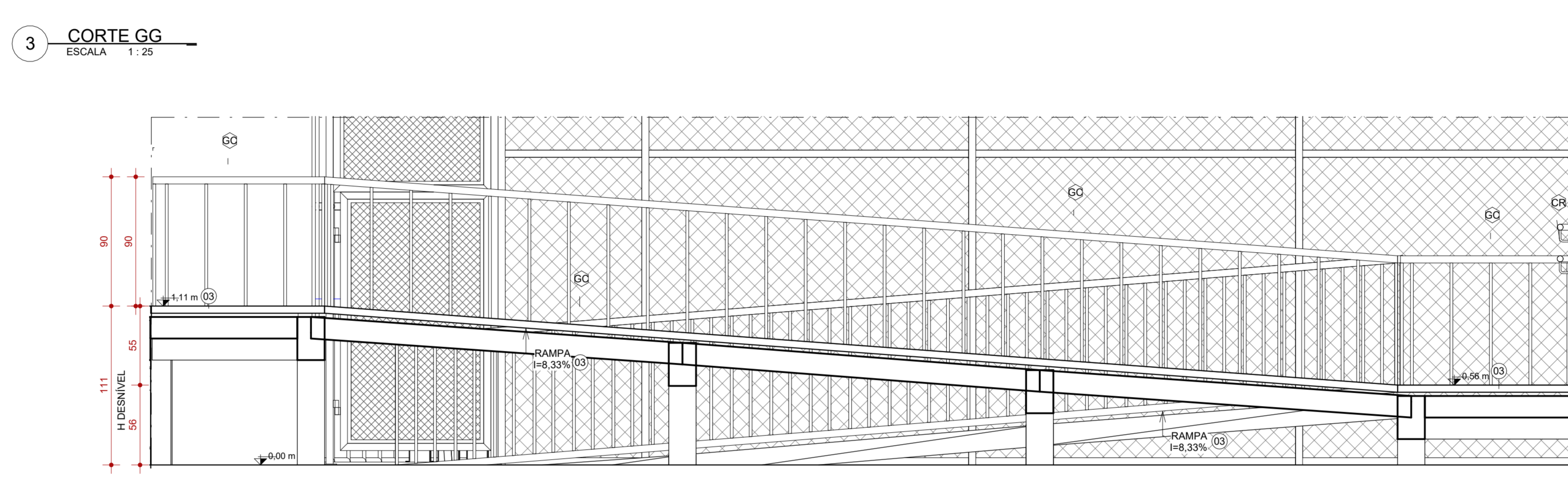
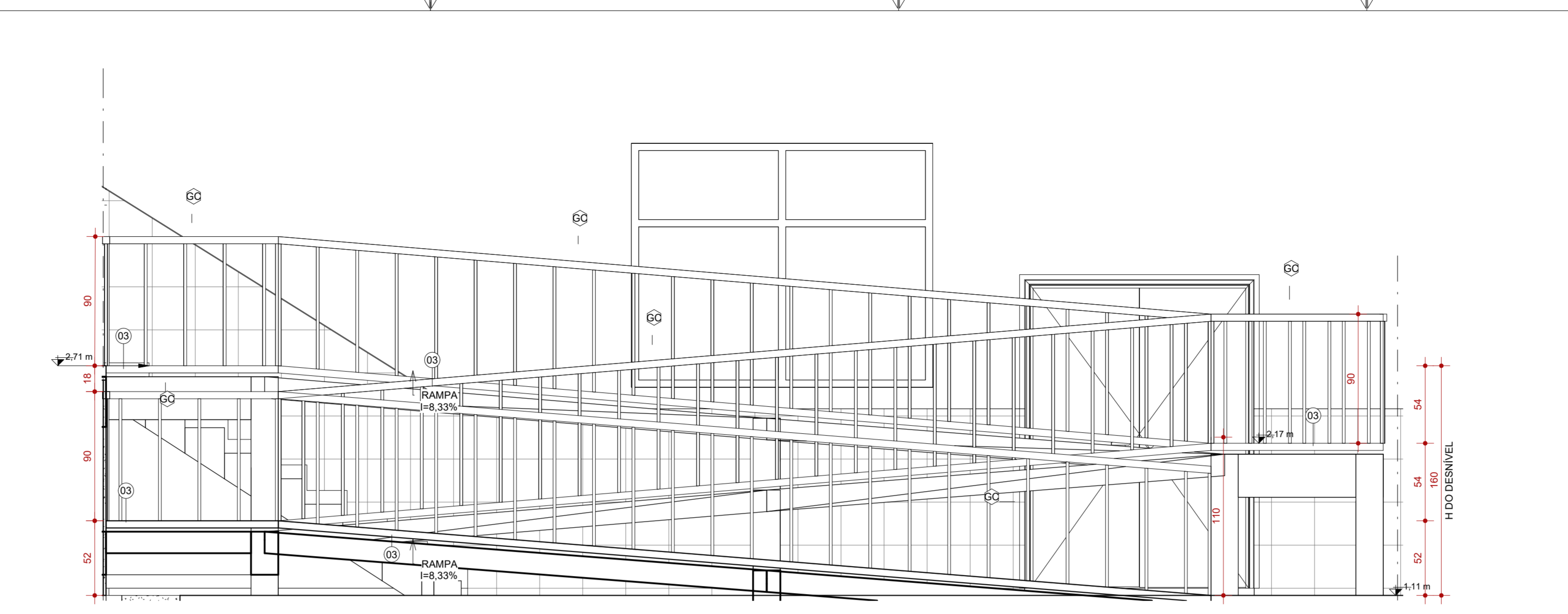
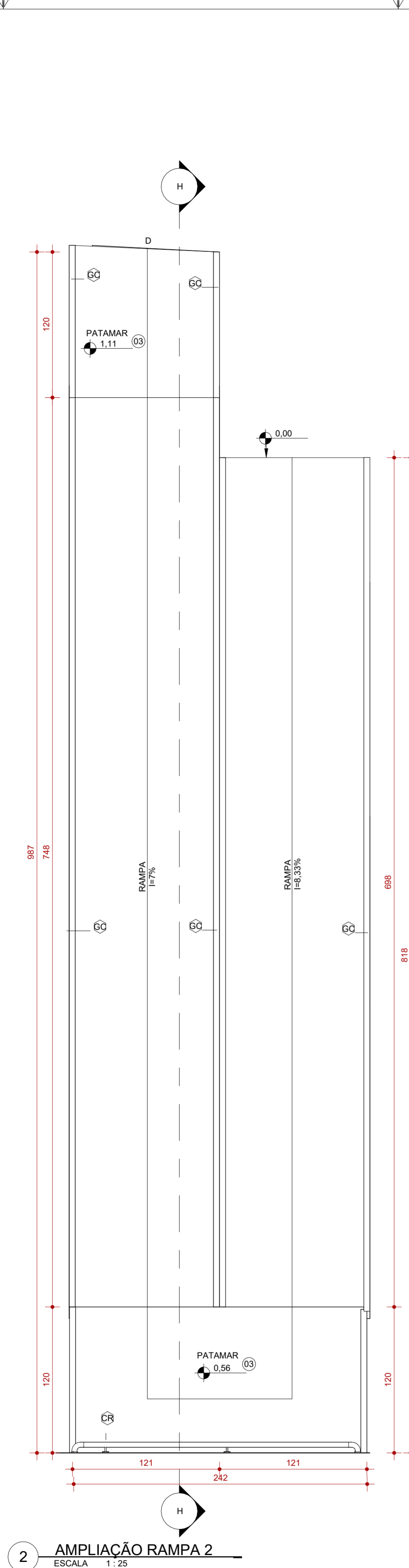

MAPA CHAVE LOCALIZAÇÃO ESCADAS E RAMPAS SEM ESCALA

.PISOS.		
CÓD.	DESCRIÇÃO	FABRICANTE
03	PISO EM CIMENTO CAMURÇADO - PREVER JUNTAS DE DILATAÇÃO A CADA 2 METROS	-

LEGENDA

A CONSTRUIR CASO DE REFORMA ALVENARIA E REVESTIMENTO (PAREDES)	EXISTENTE CASO DE REFORMA	A DEMOLIR TODOS OS ELEMENTOS QUE SERÃO DEMOLIDOS	JARDIM ÁREA PERMEÁVEL	INÍCIO DO ASSENTAMENTO DO PISO
[Symbol]	[Symbol]	[Symbol]	[Symbol]	[Symbol]

SIMBOLOGIAS

[Symbol]	PISO	[Symbol]	TETO	[Symbol]	DIVERSOS
[Symbol]	PAREDE	[Symbol]	RODAPÉ	[Symbol]	ESQUADRIAS

QUADRO DE ÁREAS

ÁREA DE INTERVENÇÃO	TIPO DE ÁREA	ÁREA (m²)
URBANIZAÇÃO		2.154,32
DEMOLUÇÃO		1.250,23
ÁREA PERMEÁVEL		299,38
ÁREA TOTAL DE INTERVENÇÃO		302,38
		1.851,99

NOTAS

OBSERVAÇÕES GERAIS:

- 1 - CONFERIR MEDIDAS NO LOCAL
- 2 - NÃO UTILIZAR ESCALA SOBRE PAPEL
- 3 - EM CASO DE CONFLITO DE COTAS, PREVALECE A DO DESENHO DE MAIOR ESCALA
- 4 - EM CASO DE DÚVIDAS, CONSULTE SEMPRE O RESPONSÁVEL TÉCNICO
- 5 - COTAS EM CENTÍMETROS
- 6 - O NÍVEL 0,00 REFERE-SE A ELEVAÇÃO 657,434 (NÍVEL DE TERRAPLENAGEM)

REVISÃO	DESCRIÇÃO	TIPO	ELABORADO	VERIFICADO	DATA
00	EMISSÃO INICIAL	EXE	LUDMILA FIBRES	DEBORA LACERDA	12/2023
01	PARA APROVAÇÃO	EXE	MATHEUS DE ALENCAR	DEBORA LACERDA	02/2024

TIPOS DE EMISSÃO	A - PRELIMINAR	B - PARA APROVAÇÃO	C - PARA CONHECIMENTO	D - PARA COTAÇÃO	E - PARA CONSTRUÇÃO	F - CONFORME COMPRADO	G - CONFORME CONSTRUÍDO	H - CANCELADO
------------------	----------------	--------------------	-----------------------	------------------	---------------------	-----------------------	-------------------------	---------------

ELABORAÇÃO:
Consórcio Minas Projetos
 CONSÓRCIO MINAS PROJETOS
 RUA DESEMBARGADOR JORGE FONTANA, Nº 80 - SALA 1303 - BELVEDERE
 BEL. O HORIZONTE-AM - CEP. 30.320-470
 TEL: (31) 3347-4405 / (31) 3347-7079 / (31) 3371-1920
 EMAIL: consorio@grupoprojetosmg.com.br

REALIZAÇÃO:
PREFEITURA MUNICIPAL DE MOEMA
 RUA CAETÉS, 444 - CENTRO, MOEMA - MG - 35604-000
 (37) 3525-1355

REFORMA E CONSTRUÇÃO DA ESCOLA MUNICIPAL CARAMURU
 RUA CAETÉS, 480 - CENTRO, MOEMA - MG - 35604-000

PROJETO DE ARQUITETURA

AUTORIA DO PROJETO: DEBORA EVELYN CALDEIRA DE LACERDA CAU - A257897-2	CONTRATANTE DO PROJETO: PREFEITURA MUNICIPAL DE MOEMA	
DATA: FEV/2024	ESCALA: INDICADA	CÓDIGO: PRJ-JARQ
TÍTULO DOS DESENHOS: AMPLIAÇÃO ESCADAS AMPLIAÇÃO RAMPAS	PRINCIPAL: 15/15	TÍTULO DO ARQUIVO: PRJ-47526-EXE-ARG-0101-REV01