

DETALHE 1
ESC.: 1/25

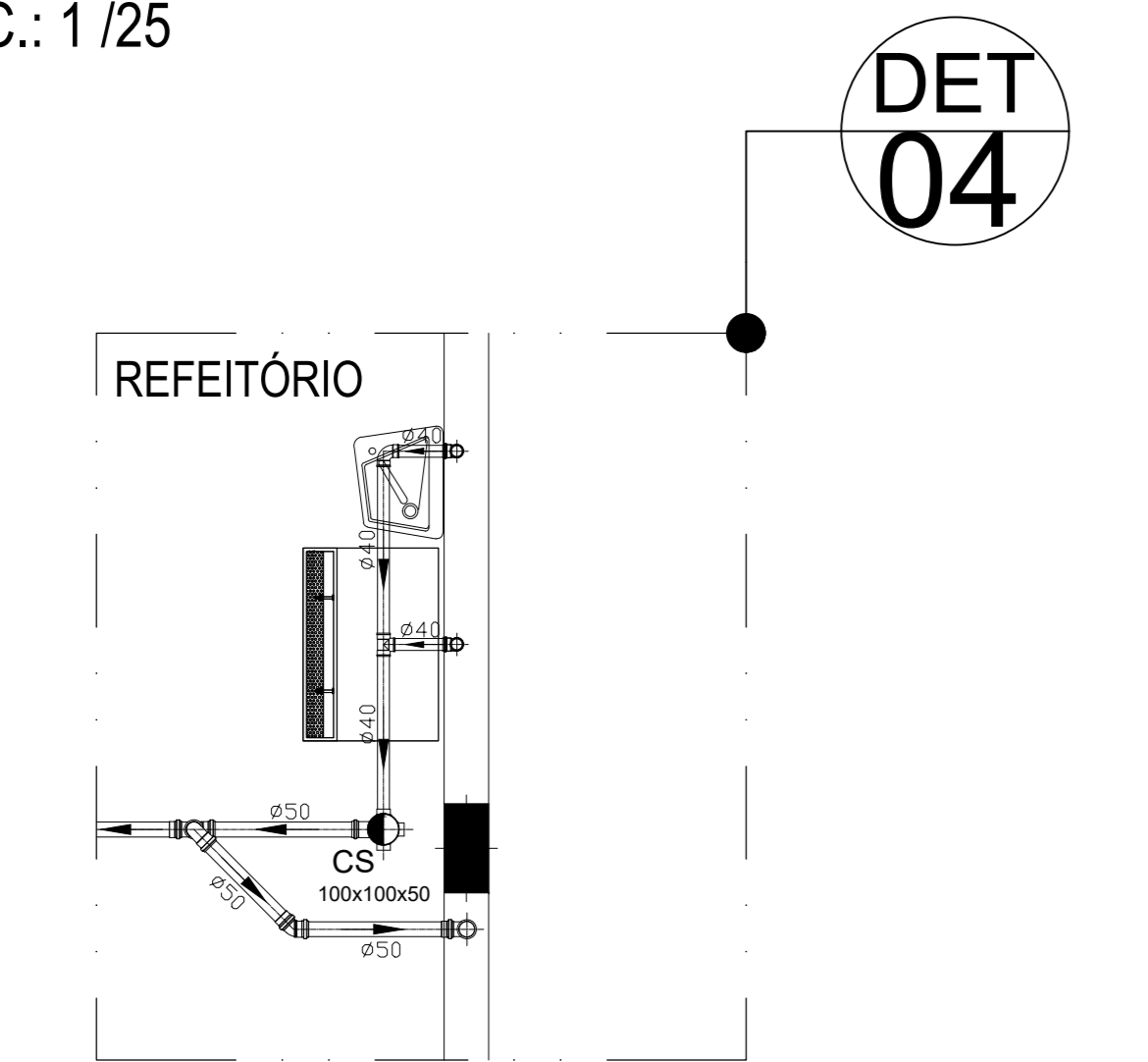

DETALHE 4
ESC.: 1/25

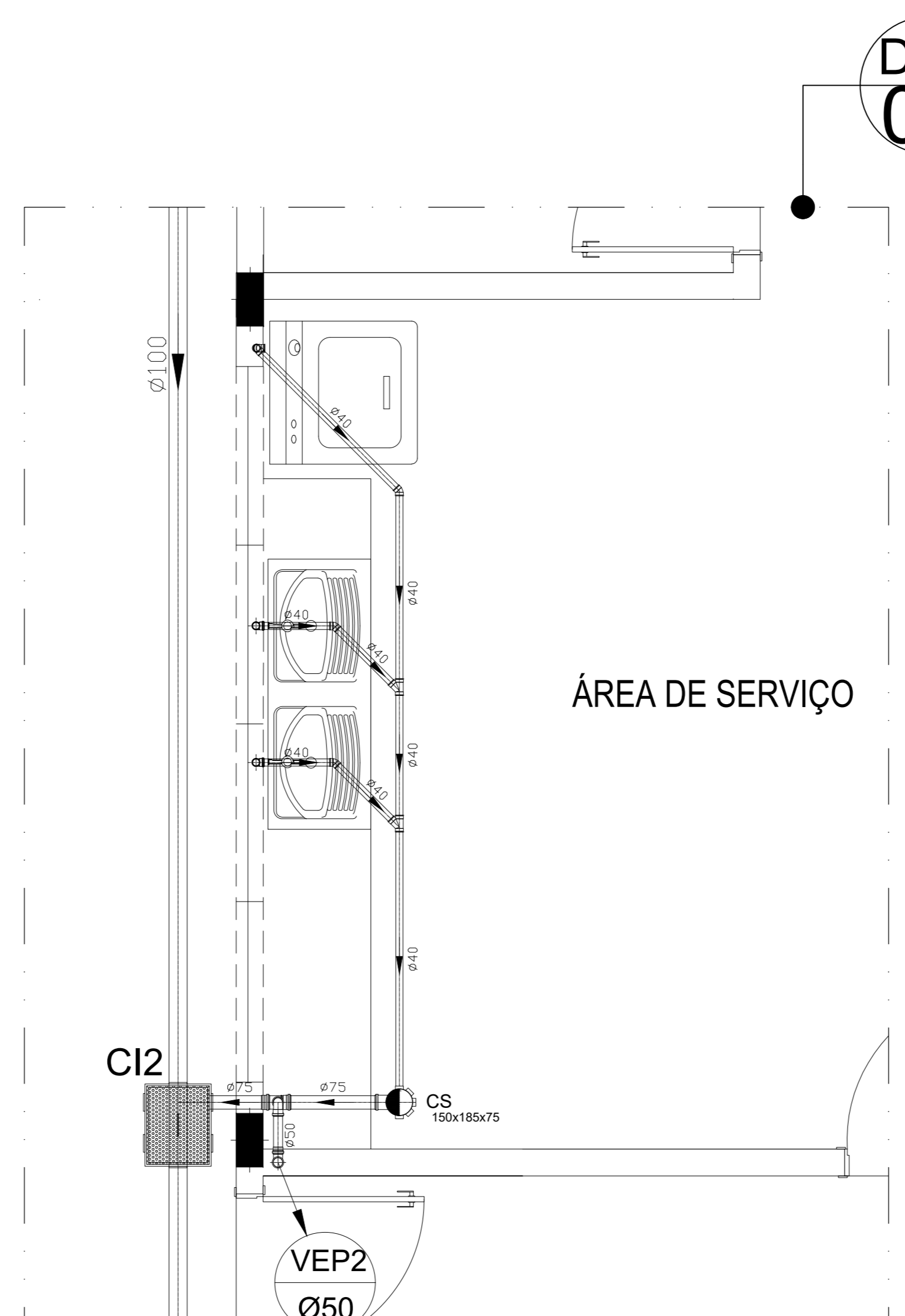

DETALHE 2
ESC.: 1/25

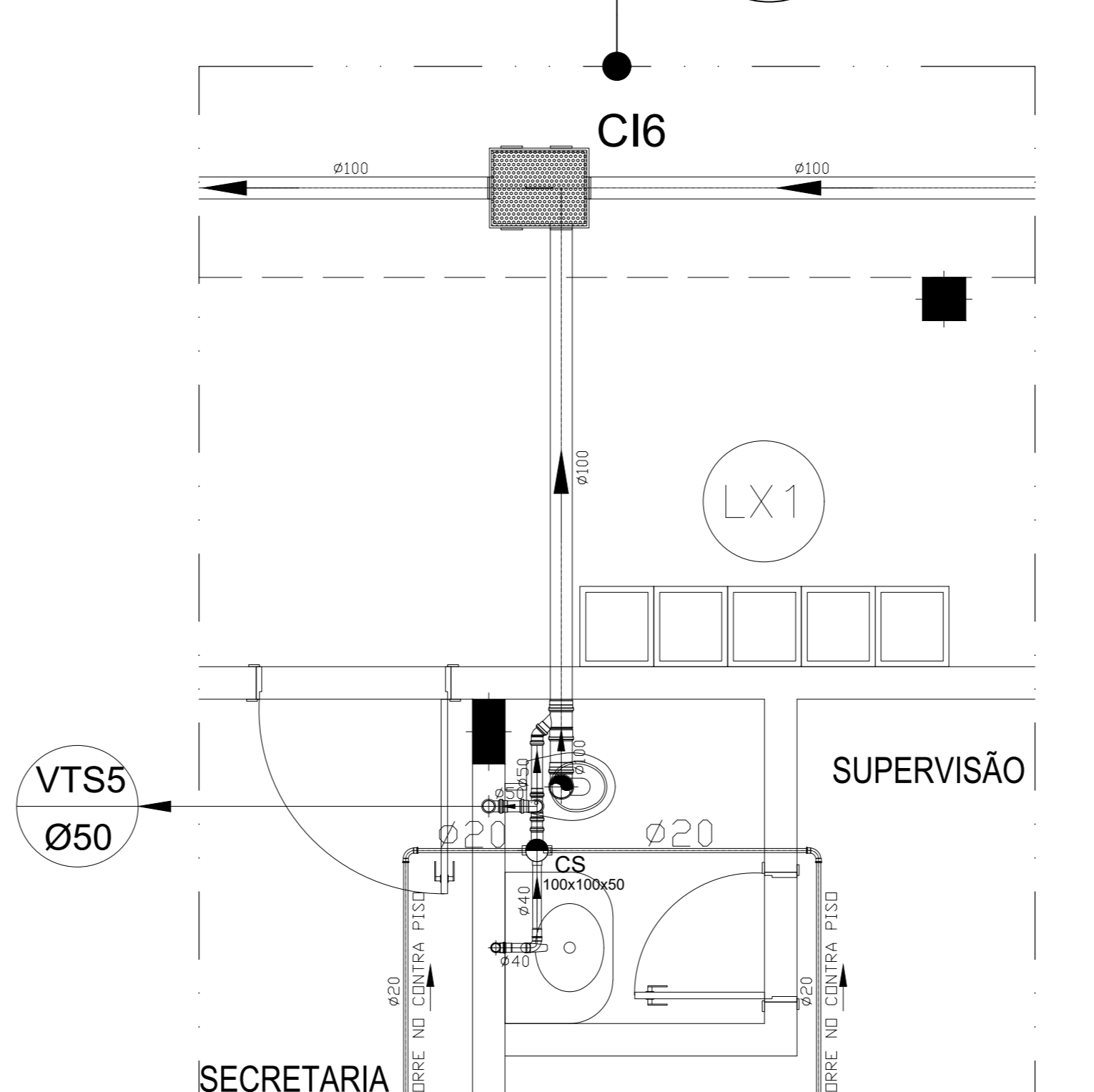

DETALHE 6
ESC.: 1/25

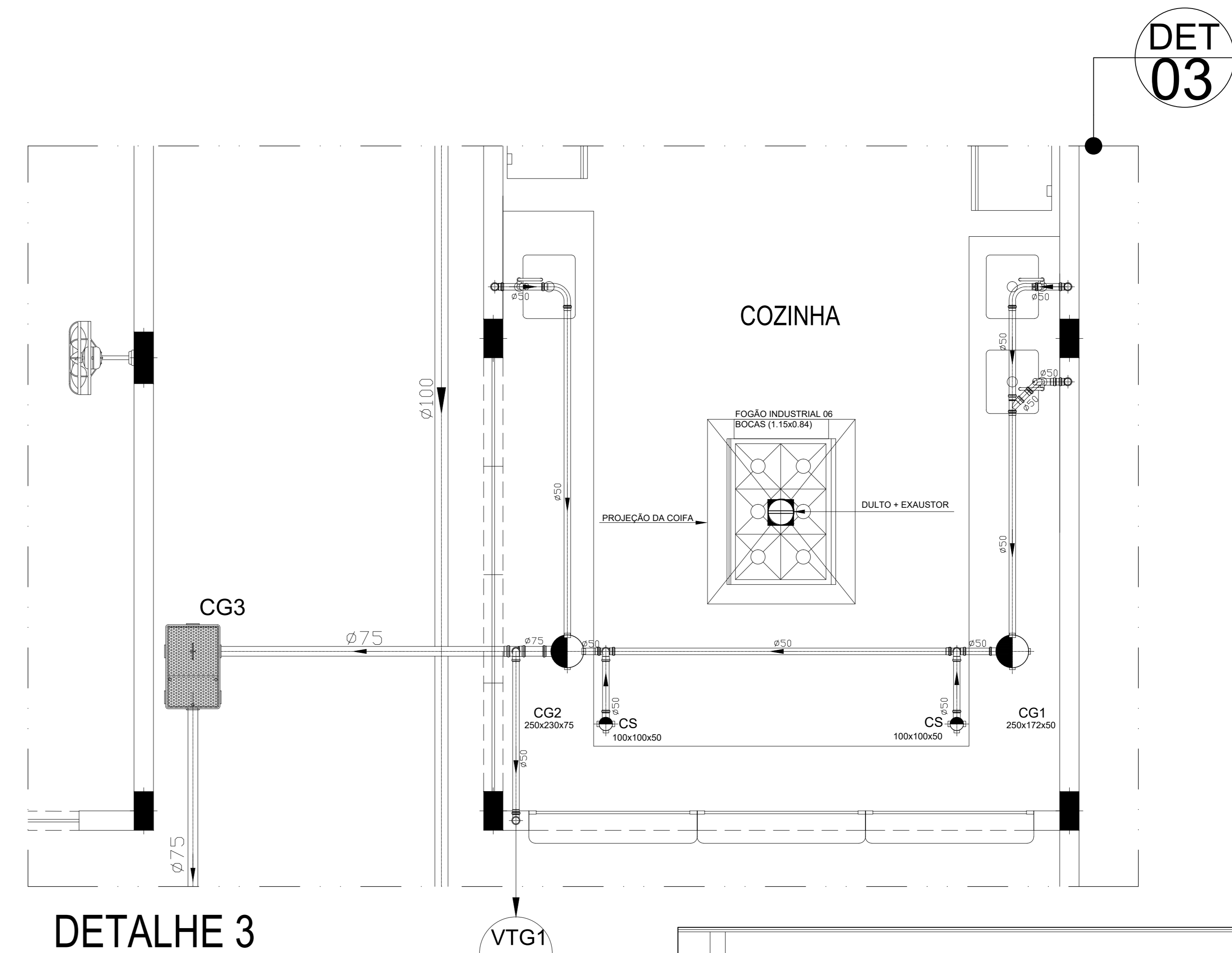

DETALHE 3
ESC.: 1/25

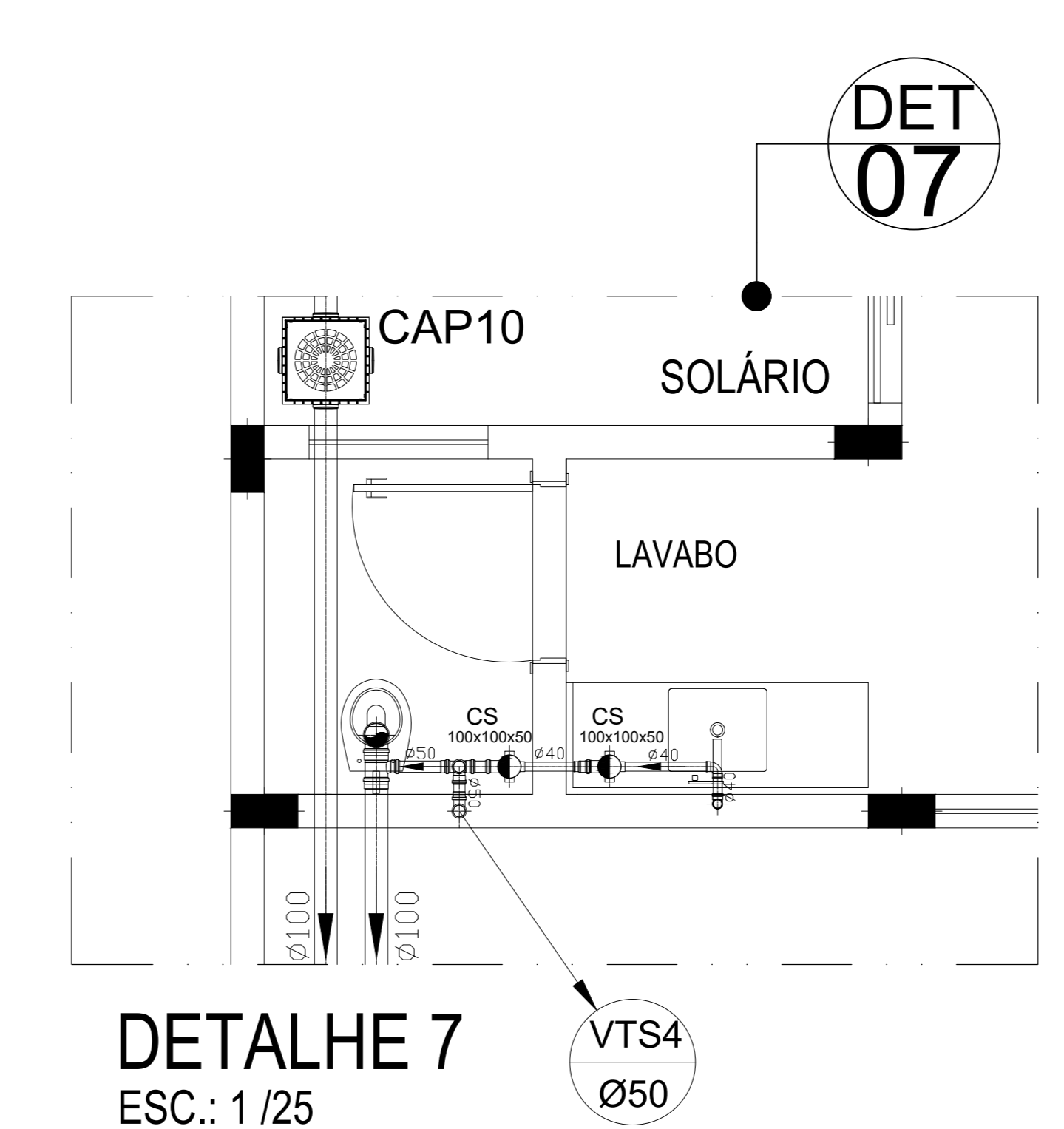

DETALHE 7
ESC.: 1/25

RESERVAÇÃO 27	ALUMINIO
Ø50	Ø50
Ø75	Ø75
Ø100	Ø100
Ø150	Ø150
Ø200	Ø200
Ø250	Ø250
Ø300	Ø300
Ø350	Ø350
Ø400	Ø400
Ø450	Ø450
Ø500	Ø500
Ø550	Ø550
Ø600	Ø600
Ø650	Ø650
Ø700	Ø700
Ø750	Ø750
Ø800	Ø800
Ø850	Ø850
Ø900	Ø900
Ø950	Ø950
Ø1000	Ø1000
Ø1100	Ø1100
Ø1200	Ø1200

FORMATO A1 - ALONGADO - INTERNO: 991 x 574 mm.
EXTERNO: 1026 x 594 mm.

APROVAÇÃO PARA USO DOS SETORES DE FISCALIZAÇÃO		
CONTRATANTE PROPRIETÁRIO DO PROJETO		CONTRATANTE: MUNICÍPIO DE MOEMANG CNPJ: 18.301.044/0001-17 ENDEREÇO: RUA CAETES, N.º 444, CENTRO - CEP: 35.604-000 TELEFONE: (37) 3623-1214
		ASSINATURA DO PROPRIETÁRIO/ REPRESENTANTE LEGAL: ALAELSON ANTÔNIO DE OLIVEIRA PREFEITO MUNICIPAL DE MOEMANG
CONTRATADA RESPONSABILIDADE TÉCNICA	ASSINATURA DO RESPONSÁVEL TÉCNICO: THAMILA ISRAEL DOS REIS ENGENHEIRA CIVIL - CREA 162.450/D	
PROJETO CADASTRO TÉCNICO	REFORMA E CONSTRUÇÃO DA ESCOLA MUNICIPAL CARAMURU ENDEREÇO: RUA CAETES, N.º 480, BAIRRO CENTRO - CEP: 35.604-000 MOEMANG	
	QUADRO DE ÁREAS: ÁREA TOTAL DA EDIFICAÇÃO: 2.990,50m²	DATA: JANEIRO/2023
	ESCALA: 1:100	COTAS: METROS
	PEÇAS GRÁFICAS: PROJETO HIOSANITÁRIO	FOLHA: 01/03