

RELATÓRIO DE ANÁLISE DE AMOSTRAS

LOTE	ITEM	CÓDIGO	QUANT	UNID.	DESCRIÇÃO	MARCA	APROVAÇÃO	MOTIVO
<b>LOTE 1</b>								
1	1	334	57	lts	Ácido muriático. Utilizado para limpeza pesada 99,5% solução ácida. Embalagem contendo 1litro	Clarix	APROVADO	Atende a especificação do edital
1	2	335	2130	lts	Água sanitária. A base de cloro. Frasco contendo 01 litro. Composição química: hipoclorito de sódio, hidróxido de sódio, cloreto. Teor cloro ativo variando de 2 a 2,50% PP, para uso como alvejante, desinfecção de ambientes e de frutas e verduras. Devendo constar o percentual de hipoclorito. Prazo de validade do produto e demais determinações exigidas na portaria nº 89 de 25/08/94, da secretaria de vigilância sanitária do Ministério da Saúde.	Marina	APROVADO	Atende a especificação do edital
					<b>Marca de referência: QBOA, GLOBO</b> <b>Não será aceito produto com marca inferior às de referência</b>			
1	3	2022	1219	lts	Álcool comum. Álcool etílico. Para aplicação de limpeza em geral. Limpador tradicional a base de álcool. Incolor. Frasco contendo 1000ml. Hidratado na concentração de 70 INPM (70% em peso).	Flops	APROVADO	Atende a especificação do edital
					<b>Marca de referência: PROLINK</b> <b>Não será aceito produto com marca inferior às de referência</b>			
1	4	21202	675	lts	Álcool gel. Embalagem contendo 1 litro. Álcool etílico, água carbomero e neutralizante. Impresso na embalagem instruções de primeiros socorros e selo do Inmetro e com registro na Anvisa.	Domus	REPROVADO	Embalagem da amostra de 4,450l está diferente ao exigido no edital.
					<b>Marca de referência: START</b> <b>Não será aceito produto com marca inferior às de referência</b>			
1	5	20394	1050	frs	Álcool gel. Embalagem contendo 50G. Álcool etílico, água carbomero e neutralizante. Impresso na embalagem instruções de primeiros socorros e selo do Inmetro e com registro na Anvisa.	Cidogel	REPROVADO	Amostra não encaminhada
					<b>Marca de referência: START</b> <b>Não será aceito produto com marca inferior às de referência</b>			
1	6	13696	70	frs	Cera líquida incolor. Frasco contendo 750ml. Aplicação: pisos cerâmicos, granitos, mármore e paviflex. Composição: dispersão acrílica, emulsão de polietileno, solvente, plastificantes, preservante, antiespumante, resina fumância, nivelador, essência e água.	Raiowax	REPROVADO	1- Amostra é de marca diferente (lumiwax) da ofertada na proposta da empresa licitante. 2-A amostra não atende para aplicação em granito. 3- A composição do produto, na embalagem, é diferente ao exigido no edital
					<b>Marca de referência: POLIFLOR</b> <b>Não será aceito produto com marca inferior às de referência</b>			
1	7	3737	1566	frs	Desinfetante – 2 litros. Aspecto físico líquido. Aplicação: desinfetante e germicida. Ação bactericida. Composição aromática de eucalipto. Frasco contendo 2 litros. Componente ativo biodegradável, cloreto de benzalclônio a 0,075% e glutaraldeído a 0,085%	Luminosa	REPROVADO	A composição do produto, na embalagem, é diferente ao exigido no edital. Cloreto de benzalclônio a 0,4% e o glutaraldeído não especificado
					<b>Marca de referência: PINHO SOL, MINUANO, VEJA</b> <b>Não será aceito produto com marca inferior às de referência</b>			

1	8	20395	20	lts	Desinfetante Extra forte. Desinfetante bruto, bactericida, germicida e fungicida. Frasco de um litro <b>Marcas de referência: Lysoform</b> <b>Não será aceito produto com marca inferior às de referência</b>	Marina	REPROVADO	1- Amostra é de marca diferente (Pinho Lar) da ofertada na proposta da empresa licitante. 2- A embalagem da amostra de 500 ml está diferente ao exigido no edital. 3- A amostra é de produto diferente ao exigido no edital (desinfetante bruto). A amostra é de desinfetante comum.
1	9	2342	1881	frs	Detergente. Frasco contendo 500ml. Detergente líquido concentrado e neutro de PH7. Dermatologicamente testado. Composição: alquili benzeno sulfonato de sódio linear, alquili benzeno sulfonato de tretanolamina, lauril Eter sulfato de sódio, sulfato de magnésio, EDTA, formol. Aplicação: utilizado para remoção de gorduras de louças, talheres e panelas, aroma neutro, com tensoativo biodegradável. Deve possuir registro na ANVISA e/ou Ministério da Saúde. <b>Marca de referência: YPE, MINUANO</b> <b>Não será aceito produto com marca inferior às de referência</b>	Luminosa	REPROVADO	A composição, na embalagem, da amostra não tem a determinação de PH7, não informa que foi dermatologicamente testado, bem como é diferente ao exigido no edital.
1	10	3571	994	frs	Limpa alumínio. Frasco com 500ml. Detergente ácido. Composição: linear alquili benzeno sulfonato, ácido clorídrico, ácido cítrico, corante, essência e água. Utilizado para limpeza e recuperação de superfícies em alumínio. Solúvel em água. <b>Marca de referência: Brilhalumínio, Start</b> <b>Não será aceito produto com marca inferior às de referência</b>	Officer	REPROVADO	1- A amostra encaminhada não permite a identificação da marca ofertada na proposta da empresa licitante (frasco sem identificação). 2- A embalagem da amostra não é de 500ml, conforme exigido no edital. 3- A amostra não consta a composição do produto, não permitindo a devida conferência.
1	11	2854	132	frs	Limpa vidro 500ml. Limpador de vidros. Tubo contendo 500 ml. <b>Marcas de referência: VEJA, UAU</b> <b>Não será aceito produto com marca inferior às de referência</b>	Officer	REPROVADO	1- A amostra encaminhada não permite a identificação da marca ofertada na proposta da empresa licitante (frasco sem identificação). 2- A embalagem da amostra não é de 500ml, conforme exigido no edital. 3- A amostra não consta a composição do produto, não permitindo a devida conferência. A composição do produto, na embalagem, é diferente ao exigido no edital.
1	12	13715	118	frs	Limpador instantâneo. Multiuso. Limpador de uso geral, tubo com 500ml. Utilizado para limpeza de azulejos, plásticos, esmaltados, fogões e superfícies laváveis. Indicado para remover gorduras, fuligem, poeira, marcas de dedos, riscos de lápis. Aroma campestre. Sem a presença de amônia na composição. Com linear alquili benzeno sulfato de sódio, tensoativo não iônico, alcalinizante, sequestrante, solurilizante, éter, glicólico, álcool, perfume e água. <b>Marca de referência:VEJA, UAU, YPE</b> <b>Não será aceito produto com marca inferior às de referência</b>	Luminosa	REPROVADO	
1	13	2030	34	frs	Lustra móveis, líquido, embalagem frasco com 200ml, contendo silicone a no mínimo 0,30%, contendo no rótulo composição, indicações, modo de usar e precauções no uso do produto, nome do fabricante, distribuidor e/ou importador, origem, CNPJ, químico responsável e nº CRQ, produto notificado e com registro no ministério da saúde / Anvisa, lote de fabricação e prazo de validade. Entrega em uma das versões: Lavanda, Perfume Suave ou Jasmim. <b>Marcas de referência: Poliflor, Upê, Destac. Não será aceito produto com marca inferior às de referência</b>	Officer	REPROVADO	1- Amostra é de marca diferente (Q-ótimo) da ofertada na proposta da empresa licitante. 2- A etiqueta de identificação não permitiu a verificação de composição do item. 3- Na amostra não há como apurar silicone a 0,30%.

1	14	8926	62	frs	Odorizador de ambiente. Spray desodorizador de ar aerossol. Fragrância lavanda. Frasco contendo 360ml. Cloreto de alquidimetilbenzlammonio. Ingrediente ativo, solubilizantes, coadjuvantes, perfume e butano/propano	Bastom	REPROVADO	1- Amostra é de marca diferente (Puro Ar) da ofertada na proposta da empresa licitante. 2- A embalagem da amostra de 350 ml está diferente ao exigido no edital.	
1	15	14995	1202	frs	<b>Não será aceito produto com marca inferior às de referência</b> Pasta pinho. Produto com alto rendimento e grande poder desengordurante e desengraxante. Ideal para limpeza de grandes superfícies, deixando agradável perfume. Embalagem contendo 2 litros	Luminosa	REPROVADO	A amostra é de produto diferente ao exigido no edital (pasta pinho). A amostra é de pinho gel. A amostra é apresentada em forma líquida e não em pasta.	
1	16	2019	610	und	<b>Não será aceito produto com marca inferior às de referência</b> Sabão em barra 200 gramas. Sabão base, glicerina, sais inorgânicos, coadjuvante, pigmento, água. Sabão glicerinado neutro, testado e aprovado dermatologicamente. PH não superior a 11. Biodegradável.	Marluce	REPROVADO	A composição, na embalagem, da amostra não tem a determinação de PH11, não informa que foi dermatologicamente testado, bem como é diferente ao exigido no edital.	
1	17	18203	595	Cx 800gr	<b>Não será aceito produto com marca inferior às de referência</b> Sabão em pó. Embalagem: acondicionado em caixa de papelão de 800gramas, devidamente identificada. Especificação técnica: em pó, convencional, de primeira linha. Composição: tensoativo aniônico, tensoativo catiônico, coadjuvante, sinergista, tamponantes, branqueador óptico, corantes, enzimas, alvejante, carga, atenuador de espuma, essência e água.	Flash	REPROVADO	1- A embalagem da amostra de 1kg está diferente ao exigido no edital. 2- A composição, na embalagem, da amostra é diferente ao exigido no edital (de primeira linha).	
1	18	2020	17	und	<b>Marcas de referência: BRILHANTE, TIXAN YPE</b> <b>Não será aceito produto com marca inferior às de referência</b> Sabonete 90 gr. Sólido. Fragrância suave. Deverá possuir grande poder espumante, cremoso e não causar irritabilidade dérmica. Composição: glicerina, sais e ácidos graxos, controlador de PH, EDTA.	Marluce	REPROVADO	A composição, na embalagem, da amostra não tem como fazer a verificação da especificação do edital, por estar em outro idioma.	
1	19	8884	498	lts	<b>Marcas de referência: LUX, DOVE</b> <b>Não será aceito produto com marca inferior às de referência</b> Sabonete líquido. Aspecto físico viscoso, perolado com fragrância de ervas doce. Aplicação: toucador. Para higienização e hidratação da pele. Frasco contendo 1 litro. Acidez neutro-PH, concentrado, cremoso. Deverá possuir grande poder espumante.	Luminosa	REPROVADO	A amostra não apresenta aspecto físico viscoso, perolado. A composição, na embalagem, da amostra não tem a verificação de acidez neutro-PH.	
1	20	20397	10	und	<b>Marcas de referência: FIORUCCI</b> <b>Não será aceito produto com marca inferior às de referência</b> Sanitizante de alimentos. Ph neutro, utilizado para desinfecção de hortaliças, legumes e frutas. Composição: sais orgânicos, composto doador de dorso. Deve possuir autorização da ANVISA/Ministério da Saúde e o nome do químico responsável. Aparência pó homogêneo branco, solubilidade em água de 100%. Embalagem de 1kg	Start	APROVADO	Atende a especificação do edital	
1	21	18212	630	frs	Vinagre de álcool. Para limpeza em geral. Tradicional. Frasco contendo 750ml.	Fortalez	APROVADO	Atende a especificação do edital	
<b>LOTE 3</b>									
3	1	3115	54	und	Coador de flanela grande – Coador de café, de pano 100% algodão, tamanho grande.	CV	REPROVADO	Amostra é de marca diferente (Medeiros) da ofertada na proposta da empresa licitante	
3	2	18207	2	und	Desentupidor de pia manual, de borracha sanfonada, com cabo de plástico de 20cm de diâmetro.	CV	REPROVADO	A amostra encaminhada não tem a identificação da marca ofertada	

3	3	20406	30	und	<b>Não será aceito produto com marca inferior às de referência</b> Escova de lavar roupa de plástico. Com cerdas de polipropileno, resistente e durável <b>Marca de referência: Novitça, Bettanin</b> <b>Não será aceito produto com marca inferior às de referência</b>	CV	REPROVADO	A amostra encaminhada não tem a identificação da marca ofertada e sem composição para verificação do item.
3	4	2340	642	pct	Esponha de aço (pacote com 8 unidades). Formato retangular. Aplicação: limpeza geral. Textura macia e isenta de sinais de oxidação, medindo, no mínimo 100x75. Composição: lã de aço carbono. <b>Marca de referência: BOM BRIL</b> <b>Não será aceito produto com marca inferior às de referência</b>	QIustro	APROVADO	Atende a especificação do edital
3	5	16559	350	pct	Esponha de aço inox. Cabelinho. Esponha para lavar louças em aço inoxidável de longa duração. 100% aço inox. Pacote com 10 unidades <b>Marca de referência: FLASH LIM, LIMPPANO</b> <b>Não será aceito produto com marca inferior às de referência</b>	Nobre	REPROVADO	A embalagem da amostra de 01 unidade está diferente ao exigido no edital.
3	6	3024	760	pct	Esponha de limpeza dupla face. Sendo uma face macia e outra áspera, espuma de poliuretano com bactericida, amarela e manta abrasiva de fibra sintética verde. Formato retangular medindo 110x75x23mm, abrasividade média. Aplicação: limpeza geral. Pacote com 04 unidades <b>Marcas de referência: SCOTCH BRITE, MULTI USO</b> <b>Não será aceito produto com marca inferior às de referência</b>	Bettanin	REPROVADO	A amostra encaminhada (apenas uma unidade) não tem a identificação da marca ofertada, não há como verificar a especificação do produto e de tamanho diferente ao exigido no edital (9x6x2). O edital exigia pacote com 04 (quatro) unidades.
3	7	6052	280	pct	Filtro de papel para café. 100% celulose, descartável, 103, Pacote com 30 unidades <b>Marca de referência: MELITTA, JOVITA</b> <b>Não será aceito produto com marca inferior às de referência</b>	Brigitta	APROVADO	Atende a especificação do edital
3	8	16166	70	und	Flanela para limpeza amarela. 100% algodão. Tamanho não inferior a 40x61cm. <b>Marca de referência: MELITTA, JOVITA</b> <b>Não será aceito produto com marca inferior às de referência</b>	CV	REPROVADO	A amostra encaminhada não tem a identificação da marca ofertada. Amostra com tamanho diferente ao exigido no edital 35x55cm. Não há como conferir a composição do produto.
3	9	4205	60	und	Isqueiro tamanho grande – gás – <b>Marca de referência Bic</b> <b>Não será aceito produto com marca inferior às de referência</b>	CV	REPROVADO	A amostra é de marca diferente (Bic) da ofertada na proposta da empresa licitante
3	10	14900	4	und	Mangureira de plástico 20 metros. Tipo cristal, trançada, indicada para jardinagem, com trama de dió de poliéster, com adaptador para torneira 1/2 e 3/4 e com bico de jato regulável. Medindo 20 metros. Diâmetro interno da mangureira de no mínimo: 7/16" – 11MM, espessura da parede da mangureira de no mínimo 1,8mm	CV	REPROVADO	A amostra é de marca diferente (Plastic) da ofertada na proposta da empresa licitante. A amostra é de 1/4, com 50m, sem adaptador para torneira e sem bico de jato regulável.
3	11	20407	13	und	Mangureira Flexível de Borracha. Mangureira de jardim antitorção, emborrachada preta 1/2 com 50 metros.	CV	REPROVADO	A amostra é de tamanho diferente ao exigido do edital (um metro)
3	12	9766	10	und	Pá para lixo de plástico. Com cabo. Mínimo de 20cm de largura.	CV	REPROVADO	A amostra encaminhada não tem a identificação da marca ofertada.
3	13	2024	148	und	Pano de chão. Pano alvejado com trama fechada. Extra, confeccionado com fios de algodão, tecido com textura enrugada para o uso de limpeza em geral. Com as medidas mínimas: 43cm x 68cm	CV	REPROVADO	A amostra encaminhada não tem a identificação da marca ofertada. O pano não é alvejado, de trama aberta, não há identificação de fios de algodão, sem textura enrugada, com acabamento sem qualidade, apresentando costuras dobradas.
3	14	2029	578	und	Pano de prato. Em tecido branco, encorpado e absorvente, 100% algodão, com bainha, medindo aproximadamente 0,45x0,65m. Origem natural com textura lisa alvejada. Toalha gourmet, 7% em fibras	CV	REPROVADO	A amostra encaminhada não tem a identificação da marca ofertada. A amostra não apresenta tecido encorpado, sem bainha, não há identificação de fios de algodão.

3	15	18205	16	rl	Pano méxico. Felpudo. Rolo com 10 metros medindo 1,50m de largura. Composição: 70% PVA, 24,5 água, 5% trama, 0,5 solução anti-mofo. Cor azul ou verde. Produzido com fios de poliéster ultra absorventes. Possui microporos que possibilitam a maior retenção de água e antimofo. Não solta fiapos e não deixa manchas.	Toalex	REPROVADO	A amostra encaminhada não é o exigido no edital. Apresentou rolo com 100 panos de 21 cm x 20 cm cada.
3	16	21204	1718	fd	Papel higiênico. Fardo com 24 rolos. 100% fibras naturais, não reciclado, picotado, grofado, com relevo, cor branca (100% branca). Neutro. Rolo com 30 metros de comprimento. Folha dupla <b>Marca de referência: MILL, PERSONAL</b> <b>Não será aceito produto com marca inferior às de referência</b>	Delicate	REPROVADO	A embalagem da amostra de 04 rolos está diferente ao exigido no edital.
3	17	20408	1183	pct	Papel toalha banheiro interfolha 2 dobras. Folhas brancas. Fibras naturais. Refil para toalheiro de parede. Isento de produtos químicos agressivos. Textura folha simples, grofado, alta resistência. Gramatura 27 a 28 G/M2. Matéria prima: 100% de fibras celulósicas. Formato: folhas intercaladas 2 dobras. Cada pacote contendo 1000 folhas com duas dobras cada. Dimensões: 23x21cm <b>Marca de referência: ITAPEL, UNIÃO MASTER</b> <b>Não será aceito produto com marca inferior às de referência</b>	Noah	REPROVADO	A embalagem da amostra não há como apurar a gramatura do papel, bem como não há como saber quantas folhas contém o pacote, já que existem duas informações (800 e 100 folhas). As folhas não são brancas e de dimensões diferentes ao exigido no edital (20 x 21).
3	18	20409	1312	pct	Papel toalha multuso. Composição: 100% celulose. Folhas duplas picotadas. Medidas: 22x19 cm. Cada pacote contendo 2 rolos com 60 toalhas cada. <b>Marca de referência Snob</b> <b>Não será aceito produto com marca inferior às de referência</b>	Belichef	REPROVADO	A amostra encaminhada não é o exigido no edital. Apresentou 2 rolos com 50 toalhas cada, na dimensão 21cm x 19 cm cada. A embalagem da amostra não permite a verificação da composição.
3	19	8883	96	und	Rodo 60 cm. Rodo grande. Com cabo e suporte de madeira. Duas borrrachas com no mínimo 5mm, resistentes. Cepo de madeira de 1ª qualidade e com cabo de madeira plastificado e rosqueável com no mínimo 1,20m. <b>Marca de referência: CONDOR</b> <b>Não será aceito produto com marca inferior às de referência</b>	CV	REPROVADO	A amostra encaminhada não tem a identificação da marca ofertada. Apresenta borrracha com 4mm, o cabo de madeira não plastificado e com tamanho inferior ao exigido (1,18m)
3	20	8924	73	und	Rodo de 40cm. Rodo médio. Com cabo e suporte de madeira. Duas borrrachas, no mínimo 5mm, resistentes. Cepo de madeira de 1ª qualidade e com cabo de madeira plastificado e rosqueável com no mínimo 1,20m. <b>Marca de referência: CONDOR</b> <b>Não será aceito produto com marca inferior às de referência</b>	CV	REPROVADO	A amostra encaminhada não tem a identificação da marca ofertada e sem composição para verificação do item.
3	21	7853	28	und	Rodo para pia – fabricado em polipropileno pp produto livre de bisfenol-a BPA com alça para encaixe na parede. Dimensões do item CXLXA 21.1x15,8x3,9 cm <b>Marca de referência Plasutili.</b> <b>Não será aceito produto com marca inferior às de referência</b>	CV	REPROVADO	A amostra encaminhada não tem a identificação da marca ofertada. Tamanho da largura diferente ao exigido (24cm) e a amostra entregue já está com a espuma danificada (amassada).
3	22	21316	15	und	Rodo plástico de espuma, passa cera, cabo de madeira, altura 142cm, largura 30 cm, profundidade 5 cm, altura cabo 130 cm, peso 615 g. Marca de referência Desafio. Não será aceito produto com marca inferior às de referência.	CV	REPROVADO	A amostra encaminhada não é o exigido no edital. Apresentou tapete de borrracha e no tamanho diferente ao exigido (39 x59cm).
3	23	8270	130	und	Tapete para porta simples. Cor escura, de pano. Dimensões 50x80cm. Variação dimensional de +/-3cm	CV	REPROVADA	A amostra encaminhada não tem a identificação para verificação do item, não felpuda, e no tamanho diferente ao exigido (68x44cm)
3	24	13628	6	und	Toalha de Rosto. Em tecido macio. 100% algodão, anti alérgica, sem estampa, felpuda. Medindo aproximadamente 80x50cm. Cores claras variadas	CV	REPROVADA	A amostra encaminhada não tem a identificação para verificação do item, não felpuda, e no tamanho diferente ao exigido (68x44cm)

3	25	3579	144	und	Vassoura de cabelo. Vassoura com cerdas de pelo sintético, base de 30cm, com cabo de madeira plastificado, medindo 1,20m, com emborrachamento na ponta para rosquear com facilidade na base da vassoura. <b>Marca de referência: CONDOR, NOVIÇA</b> <b>Não será aceito produto com marca inferior às de referência</b>	CV	REPROVADA	A amostra encaminhada não tem a identificação da marca ofertada, tamanho base diferente ao exigido (25cm) e sem o emborrachamento na ponta para rosquear.
3	26	2346	815	und	Vassoura de coqueiro. Cerdas de palha natural. Vassoura encorpada. Fabricado com no mínimo 600 gramas de palha, com no mínimo 03 de altura de amarriil em suas palhas. Abertura da cerda de no mínimo 30cm. Cabo de madeira de no mínimo 1,20mt	CV	REPROVADA	A amostra encaminhada não tem a identificação da marca ofertada, não encorpada, com apenas 430 gr de palha, com apenas dois amarriil em suas palhas. A amostra com tamanho irregular das palhas e desmanchando.
3	27	14499	244	und	Vassoura de pet. Vassoura ecológica. Material da cabeça e das cerdas: plástico com cabo	CV	REPROVADA	A amostra encaminhada não tem a identificação da marca ofertada e sem composição para verificação do item.
3	28	16569	14	und	Vassoura de vasculhar teto Com cabo de madeira, de cerdas macias de nylon, com dois cabos com prolongador totalizando 2,5metros de comprimento	CV	REPROVADA	A amostra encaminhada não tem a identificação da marca ofertada e sem composição para verificação do item.
3	29	13698	178	und	Vassoura para esfregar. Com cerdas de polipropileno, resistente e durável. Cabo de madeira plastificado. Indicada para esfregar superfícies rústicas como calçadas, mármore, entre outras. <b>Marca de referência: CONDOR, NOVIÇA</b> <b>Não será aceito produto com marca inferior às de referência</b>	CV	REPROVADA	A amostra encaminhada não tem a identificação da marca ofertada e sem composição para verificação do item. A amostra apresenta as cerdas já desgastadas.
3	30	3047	130	und	Vassoura para vaso sanitário. Escova sanitária com suporte plástico para guardar escova. Dimensões: CLXA 10x12x36cm, corpo em plástico, cerdas em nylon circulares e resistentes	CV	REPROVADA	A amostra encaminhada não tem a identificação da marca ofertada e sem composição para verificação do item. A amostra não tem o tamanho exigido (6 x 7 x 32). A amostra apresenta as cerdas já desgastadas

**LOTE 4**

4	1	20410	60	und	Condicionador infantil, vários aromas, especialmente desenvolvido para condicionar e desembaraçar suavemente o cabelo do bebê. Embalagem com frasco de 350ml; composição: cloreto de dietearil diamônio, álcool estearílico, sorbitano, hidroxietil, celulose, álcool, benzílico, edta tetrassódico, fragrância ácido cítrico <b>Marca de referência: Palmolive</b> <b>Não será aceito produto com marca inferior às de referência.</b>	Onkids	REPROVADO	A embalagem da amostra está diferente ao exigido no edital (400ml). A composição, na embalagem, da amostra é diferente ao exigido no edital
4	2	7899	100	und	Creme Dental Infantil. Creme ou gel dental linha infantil ação bacteriana, aprovado pelo Conselho Nacional de Saúde, com registro na ANVISA. Embalagem com 50gr. <b>Marca de referência: Tandy, Colgate kids</b> <b>Não será aceito produto com marca inferior às de referência</b>	Alegriinh o	REPROVADO	Não foi possível localizar na amostra o registro da ANVISA.
4	3	3745	150	und	Escova de Dente Infantil. Macia, cabo colorido, embalagem individual com protetor de cerdas com identificação. <b>Marca de referência: Colgate Tandy</b> <b>Não será aceito produto com marca inferior às de referência</b>	Medfio	REPROVADO	A amostra apresentada não atende o exigido no edital (ausência do protetor de cerdas com identificação)
4	4	2592	40	und	Escova para higienização de mamadeira e bicos. Escova para lavar mamadeira em nylon cerdas macias. Design anatômico e cerdas de dimensões estáveis que possibilitam limpeza profunda de bicos e mamadeiras. Design que permite uma completa limpeza de 360 graus. Escova 2 em 1: com escovinha acoplada no cabo para a limpeza de bicos.	CV	REPROVADO	A amostra encaminhada não tem a identificação da marca ofertada. A amostra encaminhada não é o exigido no edital (ausência da escova de bicos e limpeza compras em 360 graus).

					Cabo com textura suave e fácil de manusear. Capaz de atingir cantos de difícil acesso. Material higiênico			
4	5	5837	20	und	<b>Marca de referência: Nuby</b> <b>Não será aceito produto com marca inferior às de referência</b>	Porus	APROVADO	Atende a especificação do edital
					Espunja de banho. Espunja corporal de celulose super macia. Bucha para banho dupla face. Utilizada para banho de crianças. <b>Marca de referência: SANTA CLARA</b> <b>Não será aceito produto com marca inferior às de referência</b>			
4	6	12911	20	pct	Fralda descartável infantil. Tamanho G. Composta de fibras de celulose e polipropileno. Adesivos termoplásticos. Fios elásticos, sem fragrância. Com floogel. Pacote com 100 unidades.	Lipi Baby	REPROVADO	A embalagem da amostra está diferente ao exigido no edital (pacote com 16 unidades). Amostra da fralda com plástico despedaçando, fio com pouca elasticidade, não cumprindo a função anti vazamento.
4	7	2501	50	und	Pente de cabelo. Material plástico, modelo cabo fino, dentes finos, tamanho grande	CV	REPROVADO	A amostra encaminhada não tem a identificação da marca ofertada. A amostra é de tamanho pequeno e de cabo grosso.
4	8	20411	70	und	Shampoo infantil. Com proteína, fórmula suave, hidratação e brilho para todos os tipos de cabelos, dermatologicamente testado e hipoalergênico, oftalmologicamente testado, não irrita os olhos, peg 150 com registro e autorização de funcionamento emitido pelo Ministério da Saúde e registro na ANVISA. Embalagem de 2 litros	Byoung Kids	REPROVADO	A amostra é de marca diferente (Lorys Kids) da ofertada na proposta da empresa licitante A embalagem da amostra está diferente ao exigido no edital (500ml). A composição, na embalagem, da amostra é diferente ao exigido no edital.

Moema, 15 de dezembro de 2023.



MARINA REZENDE SILVA  
MEMBRO - SECRETARIA DE EDUCAÇÃO  
COMISSÃO DE ANÁLISE

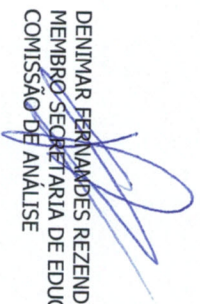

DENIMAR FERNANDES REZENDE  
MEMBRO SECRETARIA DE EDUCAÇÃO  
COMISSÃO DE ANÁLISE



*[Handwritten signature]*





*[Handwritten signature]*



*[Handwritten signature]*



A handwritten signature in blue ink, located at the bottom right of the page.





*[Handwritten signature]*

*[Handwritten signature]*

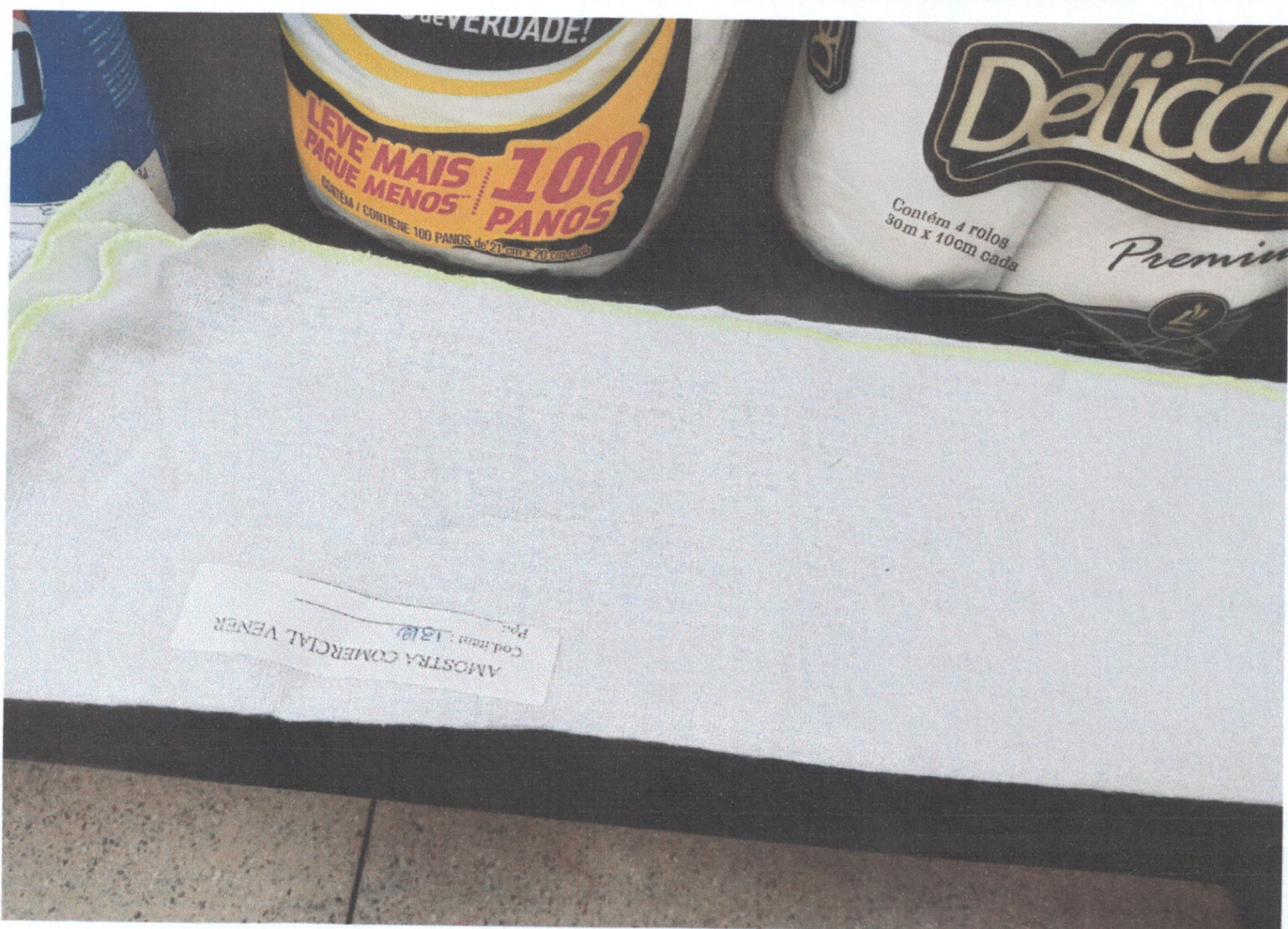

AP

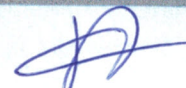

And 



Amo







Handwritten signature or initials in blue ink.

Handwritten signature or initials in blue ink.



Handwritten signatures in blue ink.



Handwritten signatures or initials in blue ink at the bottom right of the page.



*[Handwritten signature]*



Amf





APM



Handwritten signature or initials in blue ink.



202

11





*[Handwritten signature]*

*[Handwritten signature]*



# Novo PAPER

800 Folhas



1000 Folhas



BRANCO

Panel Toalha Interfolha

*Handwritten signatures or marks at the bottom of the page.*