

OBSERVAÇÃO DAS LAJES: CONSIDERAR: 12CM DE ALTURA DA LAJE SENDO 4CM DE CAPA E 8CM DE TRELIÇA - FCK DA CAPA 15MPa ARMADURA UNIDIRECIONAL - Ø5.0 / Cd.15cm

LOCAÇÃO DAS LAJES
ESC. SEM ESCALA

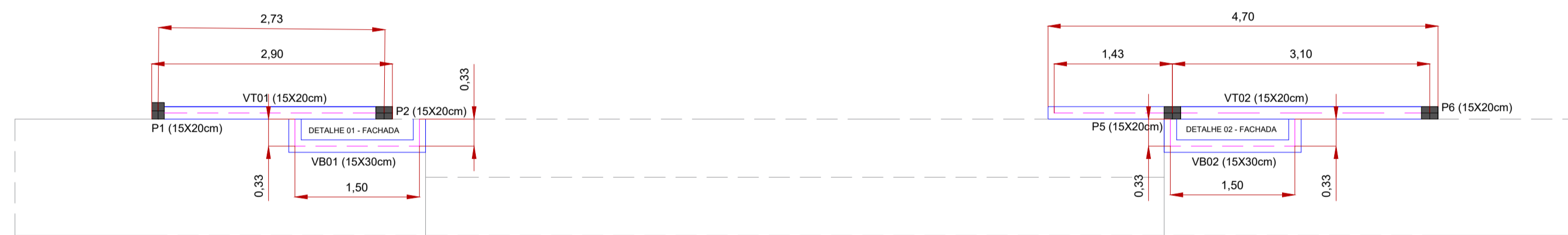

LOCAÇÃO DAS VIGAS DE TRAVAMENTO E VIGA BALDRAME DOS DETALHES
ESC. SEM ESCALA

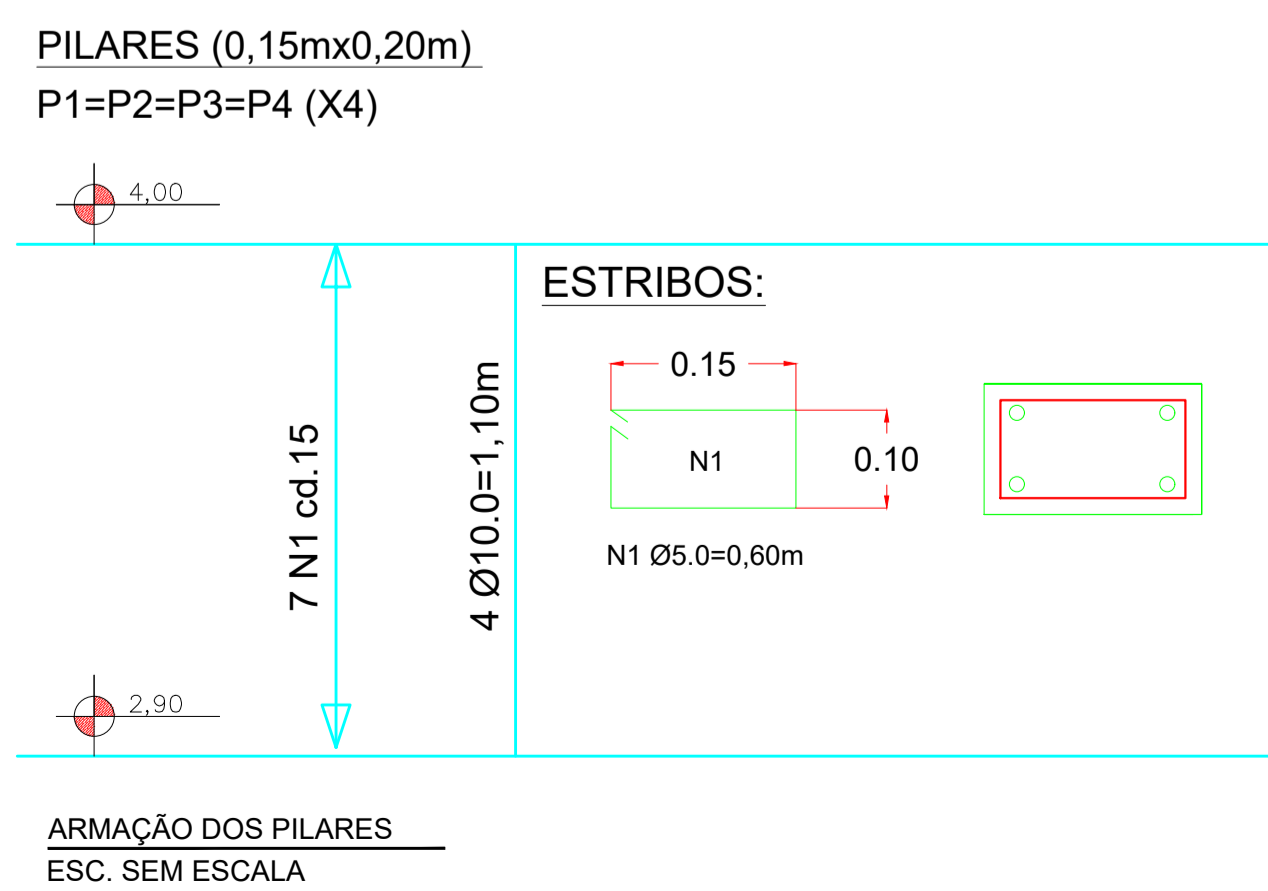
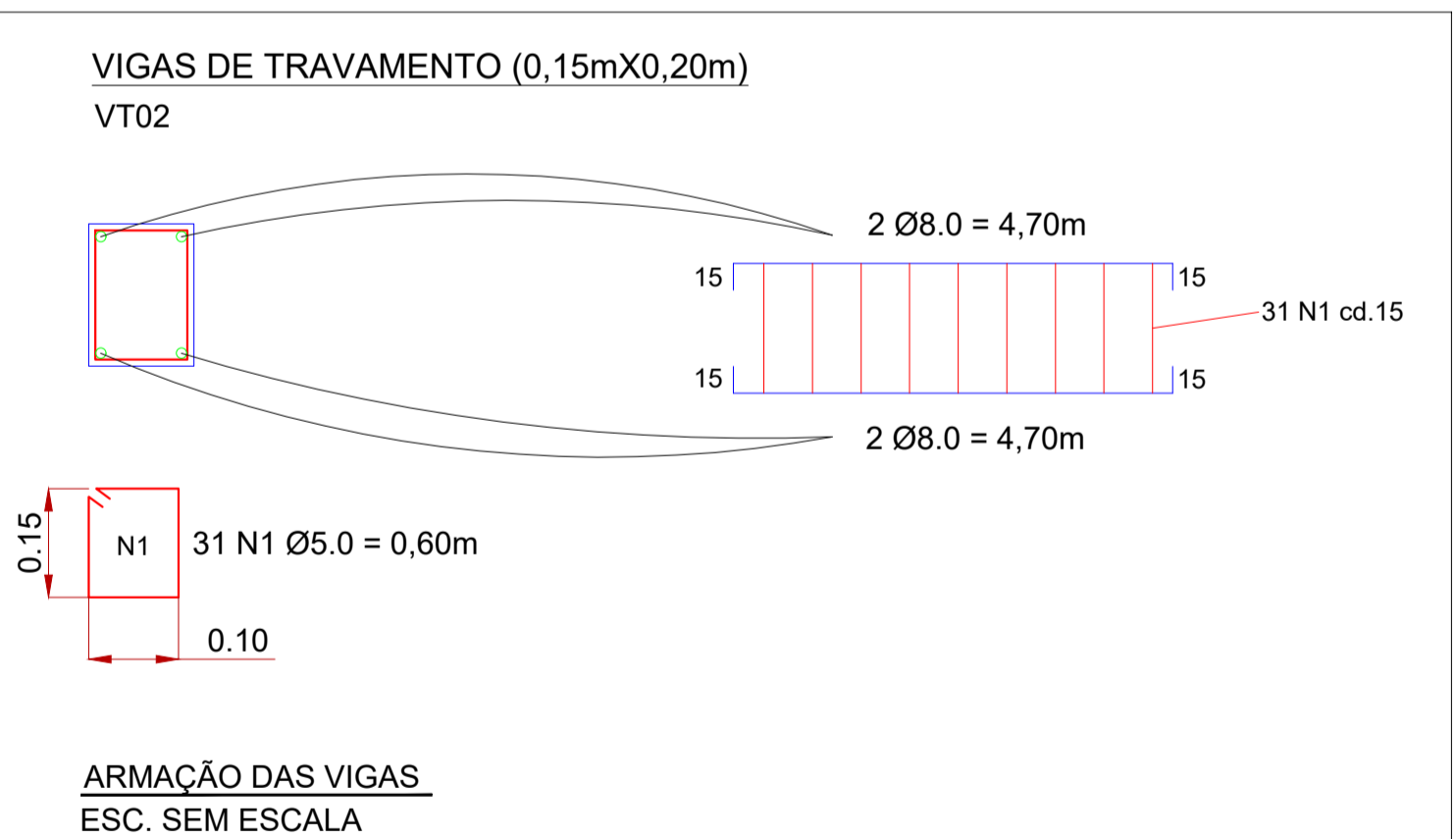
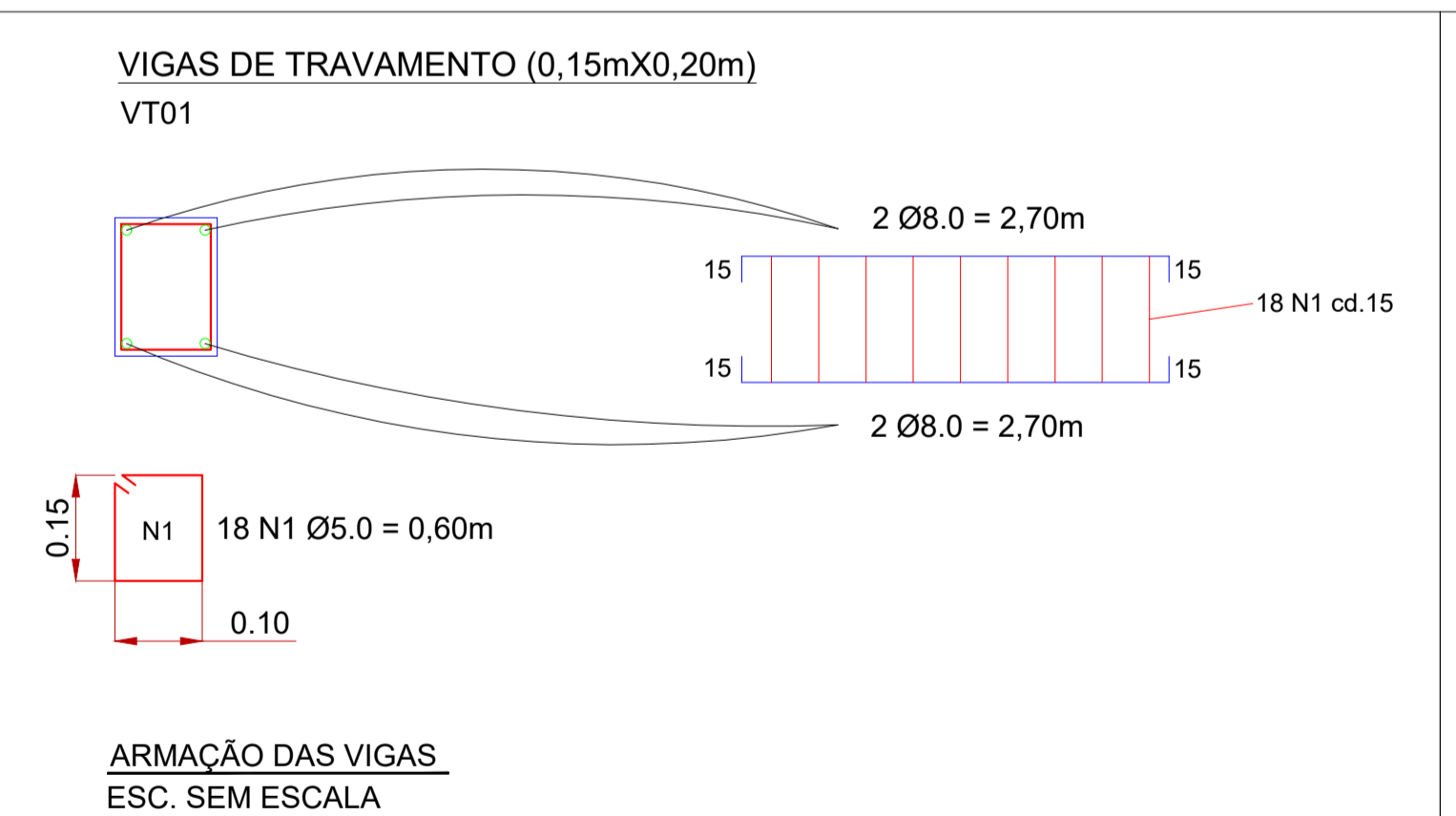
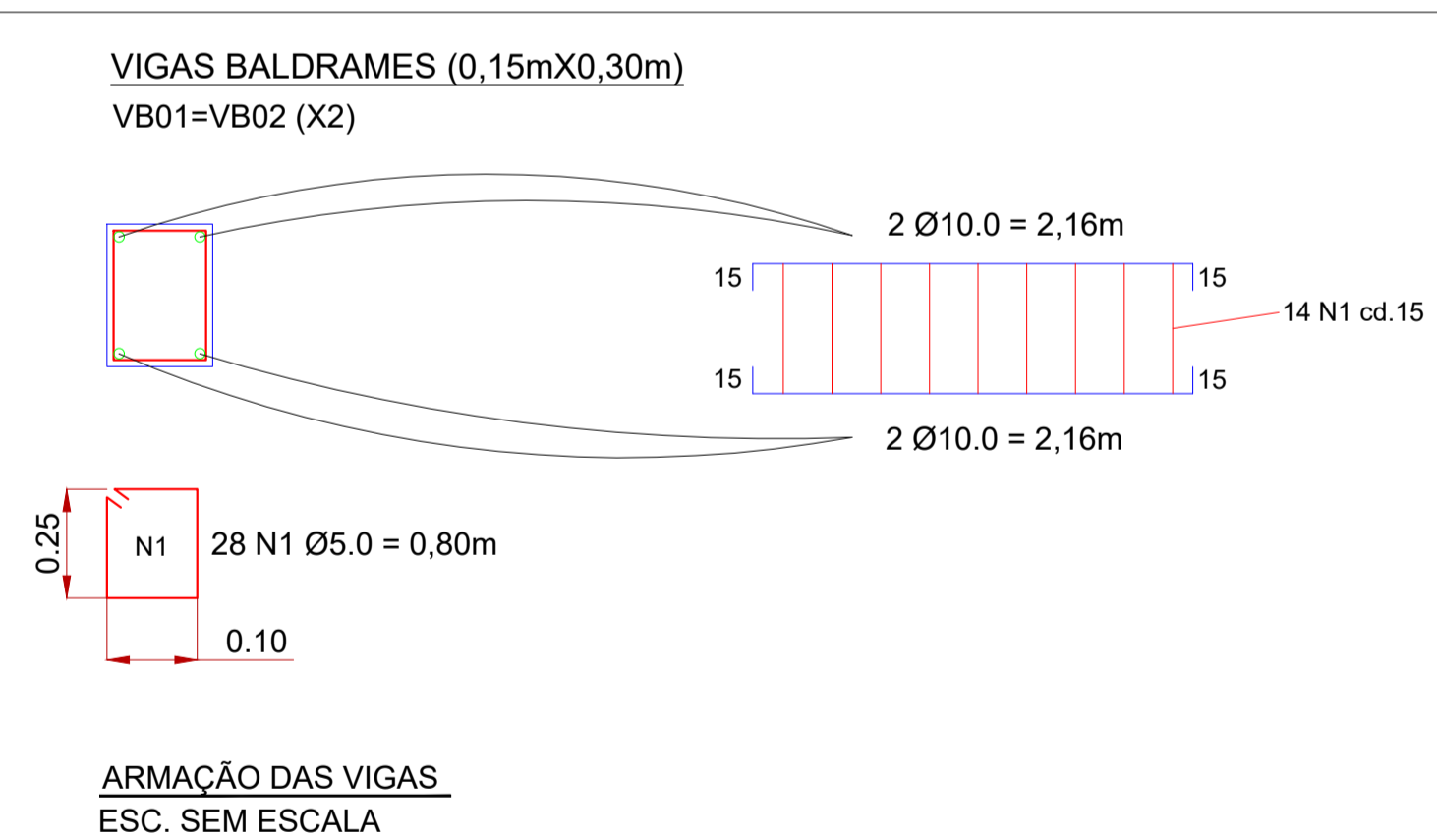

| RESUMO DO AÇO | | | |
|--|---------|----------------------|------------|
| VIGAS BALDRAMES, VIGAS DE TRAVAMENTO E PILARES DA PLATIBANDA | | | |
| AÇO | DIAM. Ø | QUANTIDADE DE BARRAS | PESO TOTAL |
| CA 60 | 5.0 | 5 | 9,60kg |
| CA 50 | 10.0 | 3 | 22,68kg |
| CA 50 | 8.0 | 3 | 14,40kg |
| ÁREA DAS FÓRMAS VIGAS E PILARES | | | |
| VIGAS | 3,04M² | | |
| PILARES | 1,65M² | | |
| VOLUME DE ESCAVAÇÃO VIGAS BALDRAMES | | | |
| VIGAS | 0,22M³ | | |
| VOLUME DE CONCRETO VIGAS E PILARES | | | |
| VIGAS | 0,448M³ | | |
| PILARES | 0,132M³ | | |

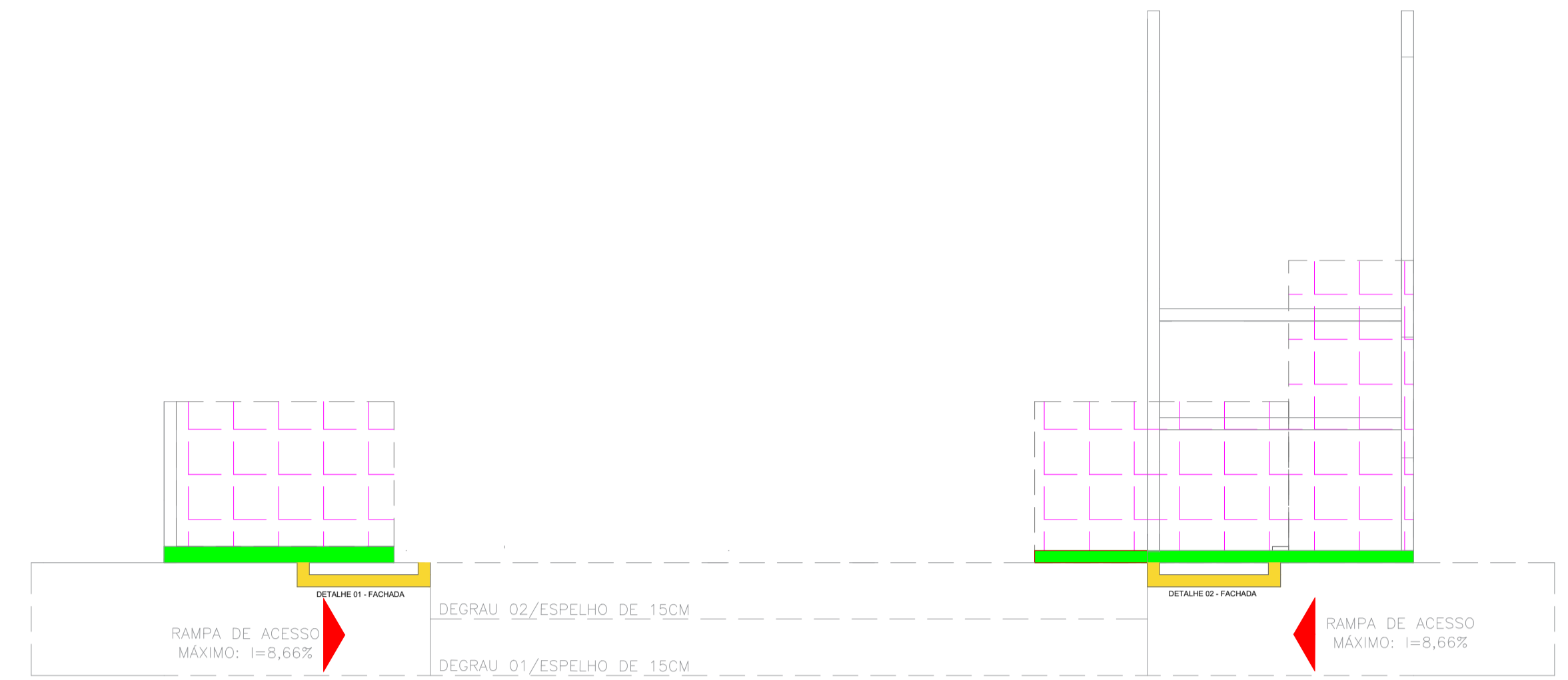

LOCALIZAÇÃO DAS VIGAS DE TRAVAMENTO (PLATIBANDA) E VIGA BALDRAME DO DETALHE DA FACHADA PLATIBANDA
PLANTA BAIXA
ESCALA: 1:20

APROVAÇÃO
PARA USO DOS SETORES DE FISCALIZAÇÃO

CONTRATANTE
PROPRIETÁRIO DO PROJETO

CONTRATANTE:
MUNICÍPIO DE MOEMA/MG
CNPJ: 18.301.044/0001-17
ENDEREÇO:
RUA CAETÉS, N.º 444,
CENTRO - CEP: 35.604-000
TELEFONE: (37) 3525-1214

ASSINATURA DO PROPRIETÁRIO/ REPRESENTANTE LEGAL:
ALAEISON ANTÔNIO DE OLIVEIRA
PREFEITO MUNICIPAL DE MOEMA/MG

CONTRATADA
RESPONSABILIDADE TÉCNICA

ASSINATURA DO RESPONSÁVEL TÉCNICO:
THAMILA ISRAEL DOS REIS
ENGENHEIRA CIVIL - CREA 162.450/D

PROJETO
CADASTRO TÉCNICO

REFORMA/AMPLIAÇÃO DO PSF ALEXANDRE DE OLIVEIRA FILHO
ENDEREÇO:
RUA ARAGUARI, 787 CENTRO - CEP: 35.604-000
MOEMA/MG

QUADRO DE ÁREAS:
ÁREA TOTAL DA EDIFICAÇÃO: 253,60m²

PEÇAS GRÁFICAS:
PROJETO ESTRUTURAL -LAJES E VIGAS DA PLATIBANDA

DATA: 13/07/2022
ESCALA: 1:50
FOLHA: 06/10

ÚLT. REVISÃO: 13/07/2022
COTAS: METROS