

	PONTO DE ENERGIA
	CONJUNTO DE INTERRUPTOR SIMPLES COM LAM. TOMADA - 01 UNIDADE
	PONTO DE TOMADA BAIXA - 01 UNIDADE
	PONTO DE TOMADA MEDIA - 03 UNIDADES
	LUMINÁRIA PAFLON DE EMBUTIR

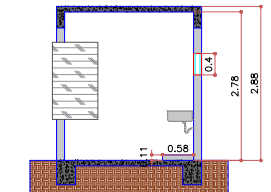
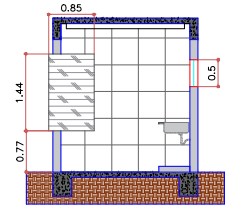
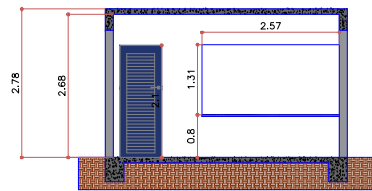
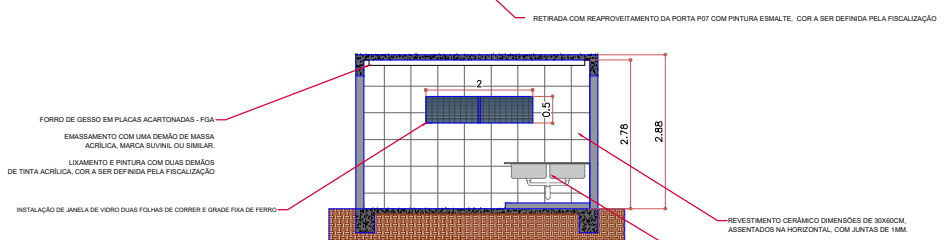
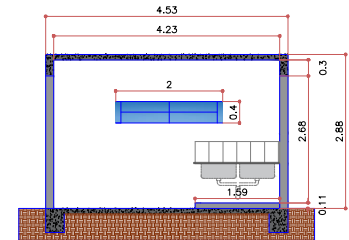

DEMOLIÇÃO DE ALVENARIA PARA ABERTURA DE NOVAS JANELAS

QUADRO DE DEMOLIÇÕES/RETRADAS LOCAL BAR		
DESCRIÇÃO	ÁREA	TOTAL
DEMOLIÇÃO DE ALVENARIA ESP. 15CM	0,15 M²	0,15 M²
DEMOLIÇÃO DE REVESTIMENTO CERAMICO H= 0,40 CM	0,63 M²	0,63 M²
DEMOLIÇÃO DE REBOCO	31,87 M²	31,87 M²
RETRADA COM REAPROVEITAMENTO DA PORTA - 1 UNIDADE	1,68 M²	1,68 M²
RETRADA DO BOLD COM REAPROVEITAMENTO DA PEDRA - 2 UNIDADES	-	-
RETRADA SEM REAPROVEITAMENTO DA JANELA - 1 UNIDADE	0,80 M²	0,80 M²

INSTALAÇÕES NOVAS (VER DETALHAMENTO NA MEMÓRIA DE CÁLCULO)		
DESCRIÇÃO	ÁREA	TOTAL
CUBA DE EMBUTIR EM BANCADA JÁ EXISTENTE - 02 UNIDADES	-	-
TORNEIRA METÁLICA PARA FIA - 02 UNIDADES	-	-
PINTURA EM PORTA METÁLICA VENEZIANA - POT - 01 UNIDADE	1,68 M²	1,68 M²
JANELA DE CORRER J03 - 01 UNIDADE (0,90 X 0,90)	1,00 M²	1,00 M²
APLICAÇÃO DE GRADE NA JANELA J03	1,00 M²	1,00 M²
REVESTIMENTO CERAMICO H. 2,78 M	30,87 M²	30,87M²
FORRO DE GESSO - TETO	10,20 M²	10,20 M²
PINTURA ACRILICA EM TETO	10,20 M²	10,20 M²
PINTURA ACRILICA EM PISO	10,20 M²	10,20 M²

APROVAÇÃO
PARA LÍDIO DOS SETORES DE FISCALIZAÇÃO

CONTRATANTE
PROPRIETÁRIO DO PROJETO

CONTRATADA
RESPONSABILIDADE TÉCNICA

ASSINATURA DO PROPRIETÁRIO/ REPRESENTANTE LEGAL:
ALAEISON ANTÔNIO DE OLIVEIRA PREFEITO MUNICIPAL DE MOEMA/MG

ASSINATURA DO RESPONSÁVEL TÉCNICO:
THAMILA ISRAEL DOS REIS ENGENHEIRA CIVIL - CREA 192.450/D

CONTRATANTE
MUNICÍPIO DE MOEMA/MG
CNPJ: 18.301.044/0001-17
ENDEREÇO: RUA CAETÉS, N.º 444, CENTRO - CEP: 35.604-000 TELEFONE: (37) 325-1214

PROJETO
CADASTRO TÉCNICO

REFORMA POLIESPORTIVO

ENDEREÇO:
RUA CARLÓS, CENTRO - CEP: 35.604-000 MOEMA/MG

QUADRO DE ÁREAS:
ÁREA TOTAL DA EDIFICAÇÃO: 1.100,30 M²

DATA: 13/05/2022
ESCALA: 1:50
FOLHA:

ÚLT. REVISÃO:
COTAS: METROS
03/08

PEÇAS GRÁFICAS:
PLANTA DE DEMOLIÇÃO E REFORMA