

1 PLANTA DE IMPLANTAÇÃO
ESCALA 1:125

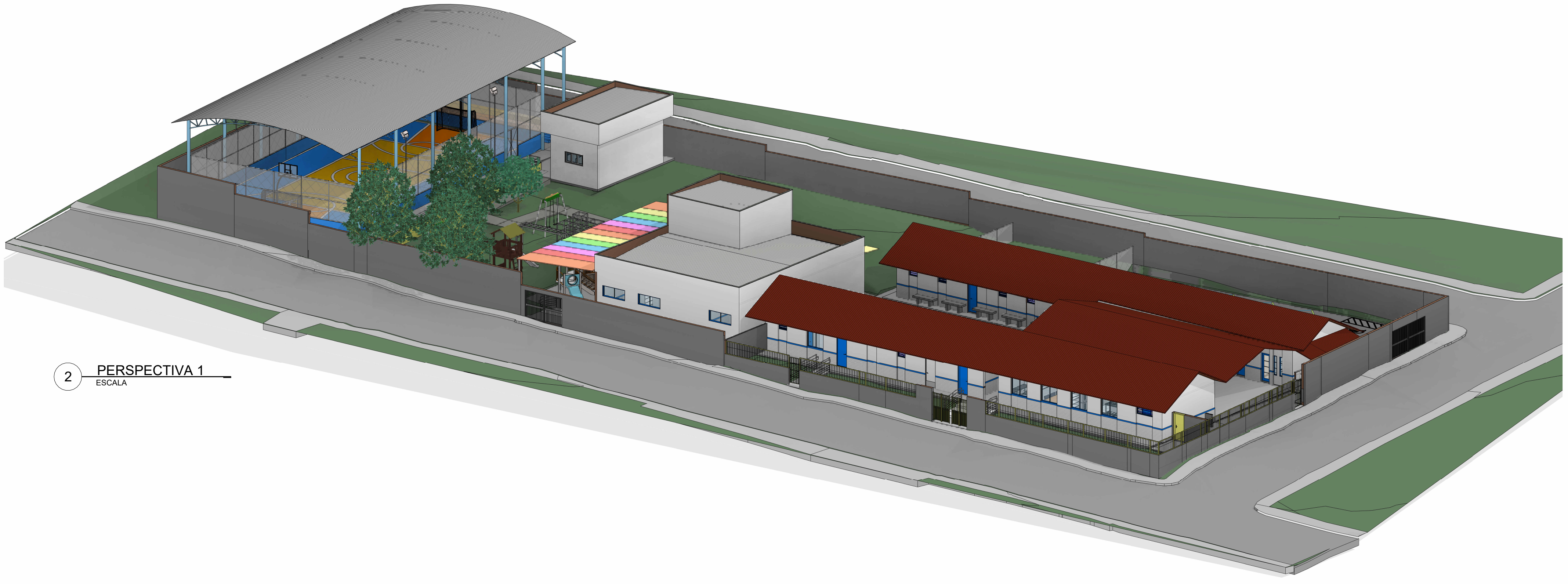

2 PERSPECTIVA 1
ESCALA



FACHADA LATERAL



JARDIM



MAPA DE SITUAÇÃO
SEM ESCALA

LEGENDA

À CONSTRUIR CONSTRUÇÃO NOVA	À CONSTRUIR CASO DE REFORMA ALVENARIA E REVESTIMENTO	EXISTENTE	A DEMOLIR TODOS OS ELEMENTOS QUE SERÃO DEMOLIDOS	JARDIM ÁREA PERMEÁVEL DO PISO	INDIC. DO ASSENTAMENTO DO PISO
(X)	(X)	(X)	(X)	(X)	(X)
PISO	TETO	DIVERSOS	RODAPÉ	ESQUADRIAS	

SIMBOLOGIAS

(X) PISO (X) TETO (X) DIVERSOS
 (X) PAREDE (X) RODAPÉ (X) ESQUADRIAS
 E EXISTENTE A SER MANTIDO

QUADRO DE ÁREAS

TIPO DE ÁREA	ÁREA (m²)
URBANIZAÇÃO	1.615,06 m²
DEMOLICÃO	119,66 m²
ÁREA PERMEÁVEL	841,69 m²
ÁREA TOTAL DE INTERVENÇÃO	2.495,39 m²

- NOTAS**
- OBSERVAÇÕES GERAIS:
- 1 - CONFERIR MEDIDAS NO LOCAL
 - 2 - NÃO UTILIZAR ESCALA SOBRE PAPEL
 - 3 - EM CASO DE CONFLITO DE COTAS, PREVALECE A DO DESENHO DE MAIOR ESCALA
 - 4 - EM CASO DE DÚVIDAS, CONSULTE SEMPRE O RESPONSÁVEL TÉCNICO
 - 5 - COTAS EM CENTÍMETROS
 - 6 - O NÍVEL 0,00 CORRESPONDE AO NÍVEL +881,007 NA TOPOGRAFIA

REVISÃO	DESCRIÇÃO	TIPO	ELABORADO	VERIFICADO	DATA
01	EMISSÃO INICIAL	BSC	THAYNE MARTINS	DEBORA LACERDA	11/2023

TIPO DE EMISSÃO	A - PRELIMINAR	B - PARA APROVAÇÃO	C - PARA CONHECIMENTO	D - PARA COTAÇÃO	E - PARA CONTRUÇÃO	F - CONFORME COMPRADO	G - CONFORME CONSTRUÍDO	H - CANCELADO
-----------------	----------------	--------------------	-----------------------	------------------	--------------------	-----------------------	-------------------------	---------------

CONSÓRCIO MINAS PROJETOS
 Rua Desembargador JOSÉ FORTINA, Nº 60, SALA 1300 - BLD. OESTE -
 BEM-DI HORIZONTE - MG - CEP: 30.320-470
 TEL: (31) 3474-6400 / (31) 3474-7070 / (31) 3474-1920
 E-MAIL: contato@consorciojmgprojetos.com.br

PREFEITURA MUNICIPAL DE MOEMA
 Rua Castelo, 444, Centro, Moema - MG - CEP: 35.604-000
 Tel.: (37) 3025-1356

Projeto de Reforma e Ampliação da Escola Municipal Quincas Lacerda
 R. Tapuia, 162 - São Vicente, Moema - MG, 35604-000

PROJETO DE ARQUITETURA
 AUTORA DO PROJETO: DEBORA EVELYN CALSERA DE LACERDA CAU - A257997-2
 CONTRATANTE DO PROJETO: PREFEITURA MUNICIPAL DE MOEMA

DATA	ESCALA	00000
NOVEMBRO/2023	INDICADA	PRJ.ARD

TÍTULO DO DESENHO: PLANTA DE IMPLANTAÇÃO
 FRONTO: 01 / 10

DIREITOS AUTORES RESERVADOS. PROIBIDO REPRODUÇÃO, DIVULGAÇÃO OU ALTERAÇÃO SEM ORDEM ESCRITA DO AUTOR. (TÍTULO DO ARQUIVO) PRJ-47-2023-BSC-ARQ-0101-REV01



1 PLANTA DEMOLIÇÃO - PARTE 1
ESCALA 1:75

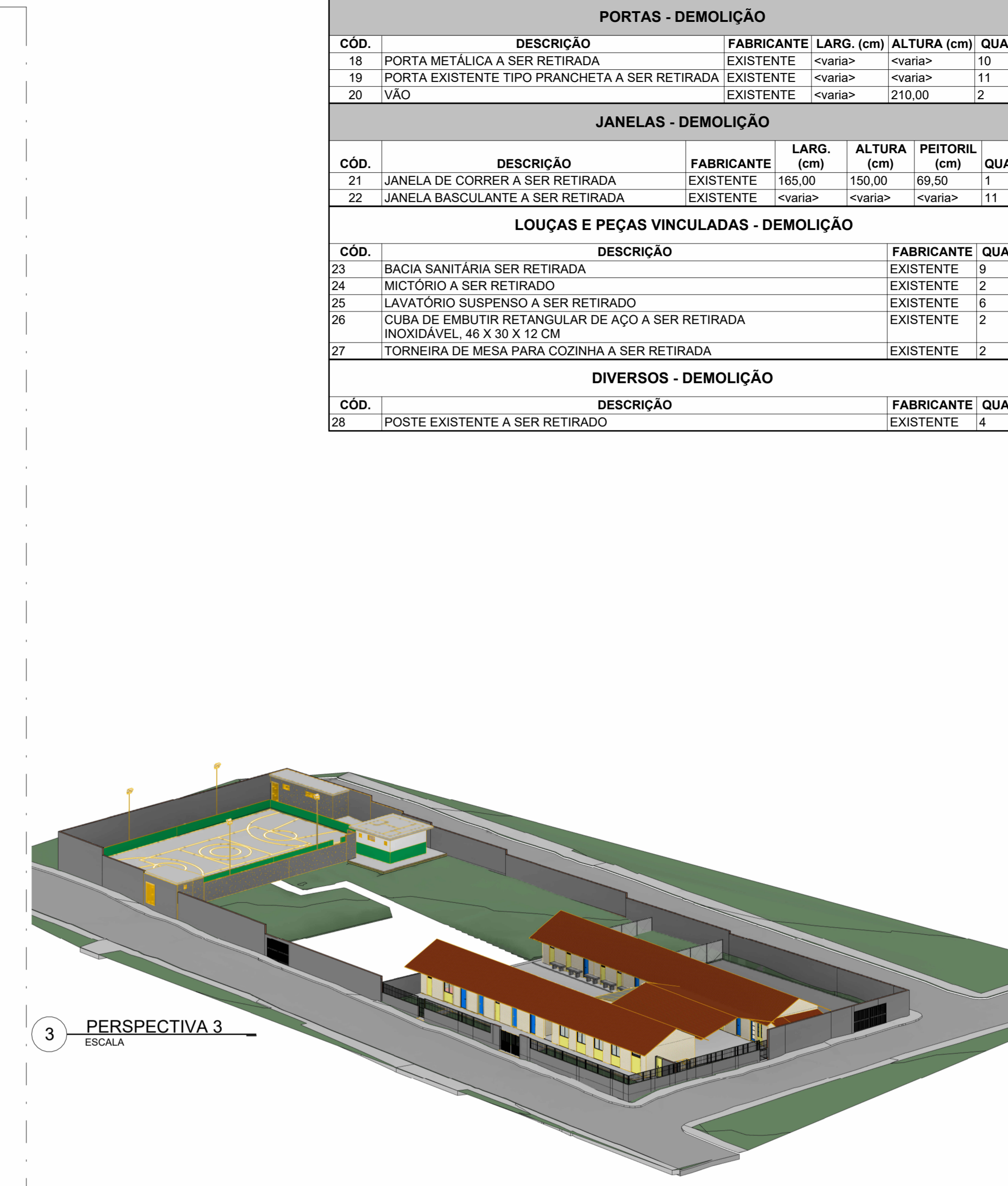

3 PERSPECTIVA 3
ESCALA



2 MAPA CHAVE DEMOLIÇÃO - PARTE 1
ESCALA 1:500

PORTAS - DEMOLIÇÃO					
CÓD.	DESCRIÇÃO	FABRICANTE	LARG. (cm)	ALTURA (cm)	QUANT.
18	PORTA METÁLICA A SER RETIRADA	EXISTENTE	<varia>	<varia>	10
19	PORTA EXISTENTE TIPO PRANCHETA A SER RETIRADA	EXISTENTE	<varia>	<varia>	11
20	VÃO	EXISTENTE	<varia>	210,00	2

JANELAS - DEMOLIÇÃO						
CÓD.	DESCRIÇÃO	FABRICANTE	LARG. (cm)	ALTURA (cm)	PEITORIL (cm)	QUANT.
21	JANELA DE CORRER A SER RETIRADA	EXISTENTE	165,00	150,00	69,50	1
22	JANELA BASCULANTE A SER RETIRADA	EXISTENTE	<varia>	<varia>	<varia>	11

LOUÇAS E PEÇAS VINCULADAS - DEMOLIÇÃO			
CÓD.	DESCRIÇÃO	FABRICANTE	QUANT.
23	BACIA SANITÁRIA SER RETIRADA	EXISTENTE	9
24	MICETÓRIO A SER RETIRADO	EXISTENTE	2
25	LAVATÓRIO SUSPENSO A SER RETIRADO	EXISTENTE	6
26	CUBA DE EMBUTIR RETANGULAR DE AÇO A SER RETIRADA INOXIDÁVEL, 46 X 30 X 12 CM	EXISTENTE	2
27	TORNEIRA DE MESA PARA COZINHA A SER RETIRADA	EXISTENTE	2

DIVERSOS - DEMOLIÇÃO			
CÓD.	DESCRIÇÃO	FABRICANTE	QUANT.
28	POSTE EXISTENTE A SER RETIRADO	EXISTENTE	4

PISOS - DEMOLIÇÃO		
CÓD.	DESCRIÇÃO	FABRICANTE
01	BANCO DE CONCRETO A SER DEMOLIDO	EXISTENTE
02	PISO EM CONCRETO A SER DEMOLIDO	EXISTENTE
03	PISO EM CERÂMICA A SER DEMOLIDO	EXISTENTE
04	ARQUIBANCADA DEMOLIR	EXISTENTE
05	PINTURA DE PISO DEMARCAÇÃO DE FAIXA DE QUADRA A SER DEMOLIDO	EXISTENTE
06	RAMPA DEMOLIR	EXISTENTE
07	RAMPO EM GRANITO A SER RETIRADO	EXISTENTE
08	PISO DA QUADRA A SER RECAPEADO	EXISTENTE

ACABAMENTOS DE PAREDE - DEMOLIÇÃO		
CÓD.	DESCRIÇÃO	FABRICANTE
09	ACABAMENTO EM PINTURA A SER RETIRADO	EXISTENTE
10	ACABAMENTO CERÂMICO A SER DEMOLIDO	EXISTENTE
11	ALVENARIA BLOCO CERÂMICO A SER DEMOLIDO	EXISTENTE
12	EMASSAMENTO A SER RETIRADO	EXISTENTE

FORRO E ACABAMENTOS DE TETO - DEMOLIÇÃO		
CÓD.	DESCRIÇÃO	FABRICANTE
13	LAJE EMASSADA COM MASSA CORRIDA E PINTADA COM TINTA ACRÍLICA FOSCA	EXISTENTE

DRYWALL - DEMOLIÇÃO		
CÓD.	DESCRIÇÃO	FABRICANTE
14	PAREDE EM DRYWALL	

TELHADOS - DEMOLIÇÃO		
CÓD.	DESCRIÇÃO	FABRICANTE
15	TELHA CERÂMICA COLONIAL	EXISTENTE
16	LAGE IMPERMEABILIZADA EXISTENTE A SER DEMOLIDADA	EXISTENTE
17	TELHA EM FIBROCIMENTO	EXISTENTE

LEGENDA

À CONSTRUIR CONSTRUÇÃO NOVA	À CONSTRUIR CASO DE REFORMA ALVENARIA E REVESTIMENTO (PAREDES)	EXISTENTE	CASO DE REFORMA	A DEMOLIR	TODOS OS ELEMENTOS QUE SERÃO DEMOLIDOS	JARDIM	ÁREA PERMEÁVEL	INÍCIO DO ASSENTAMENTO DO PISO
[Símbolo]	[Símbolo]	[Símbolo]	[Símbolo]	[Símbolo]	[Símbolo]	[Símbolo]	[Símbolo]	[Símbolo]

SIMBOLOGIAS

[Símbolo]	PISO	[Símbolo]	TETO	[Símbolo]	DIVERSOS
[Símbolo]	PAREDE	[Símbolo]	RODAPÉ	[Símbolo]	ESQUADRIAS

E EXISTENTE A SER MANTIDO

QUADRO DE ÁREAS

ÁREA DE INTERVENÇÃO	TIPO DE ÁREA	ÁREA (m²)
URBANIZAÇÃO		1.618,66 m²
DEMOLIÇÃO		119,66 m²
ÁREA PERMEÁVEL		841,89 m²
ÁREA TOTAL DE INTERVENÇÃO		2.460,35 m²

NOTAS

OBSERVAÇÕES GERAIS:

- 1 - CONFERIR MEDIDAS NO LOCAL
- 2 - NÃO UTILIZAR ESCALA SOBRE PAPEL
- 3 - EM CASO DE CONFLITO DE COTAS, PREVALECE A DO DESENHO DE MAIOR ESCALA
- 4 - EM CASO DE DÚVIDAS, CONSULTE SEMPRE O RESPONSÁVEL TÉCNICO
- 5 - COTAS EM CENTÍMETROS
- 6 - O NÍVEL 0,00 CORRESPONDE AO NÍVEL +81,907 NA TOPOGRAFIA

REVISÃO	DESCRIÇÃO	TIPO	ELABORADO	VERIFICADO	DATA
REV01	EMISSÃO INICIAL	BSC	THAYNS MARTINS	DÉBORA LACERDA	11/02/23

TIPOS DE EMISSÃO	A - PRELIMINAR B - PARA APROVAÇÃO C - PARA CONHECIMENTO	D - PARA COTAÇÃO E - PARA CONSTRUÇÃO F - CONFORME COMPRADO	G - CONFORME CONSTRUÍDO H - CANCELADO
------------------	---	--	--

ELABORAÇÃO:
Consórcio Minas Projetos

CONSÓRCIO MINAS PROJETOS
RUA DESEMBARGADOR JORGE FONTANA, Nº 80 - SALA 1303 - BELVEDERE BEL-HORIZONTE-MS - CEP. 30.250-470
TEL: (31) 3347-4405 / (31) 3347-7079 / (31) 3371-1920
EMAIL: consorio@grupoprojetosminas.com.br

REALIZAÇÃO:
PREFEITURA MUNICIPAL DE MOEMA
Rua Caetés, 444, Centro, Moema - MG - Brasil - CEP: 35.604-000
Tel.: (37) 3525-1355

Projeto de Reforma e Ampliação da Escola Municipal Quincas Lacerda
R. Tapajós, 152 - São Vicente, Moema - MG, 35604-000

PROJETO DE ARQUITETURA

AUTORIA DO PROJETO: DEBORA EVELYN CALDEIRA DE LACERDA CAU - A257897-2	CONTRATANTE DO PROJETO: PREFEITURA MUNICIPAL DE MOEMA	
DATA: NOVEMBRO/2023	ESCALA: INDICADA	CÓDIGO: PRJ-ARQ
TÍTULO DOS DESENHOS: PLANTA DE DEMOLIÇÃO - PARTE 1	PRINCIPAL: 02	10

DIREITOS AUTORAIS RESERVADOS. PROIBIDO REPRODUÇÃO, DIVULGAÇÃO OU ALTERAÇÃO SEM ORDEM EXPRESSA DO AUTOR. TÍTULO DO ARQUIVO:
PRJ-47338-BSC-ARG-0101-REV01

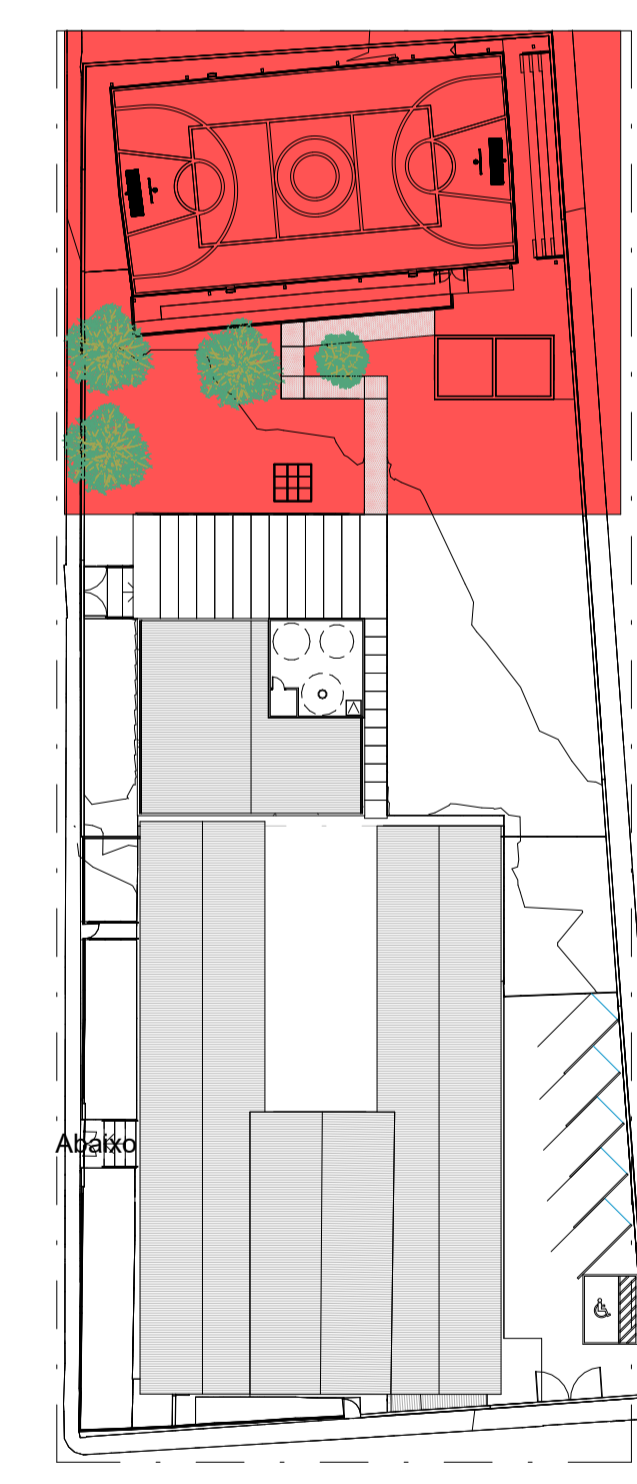
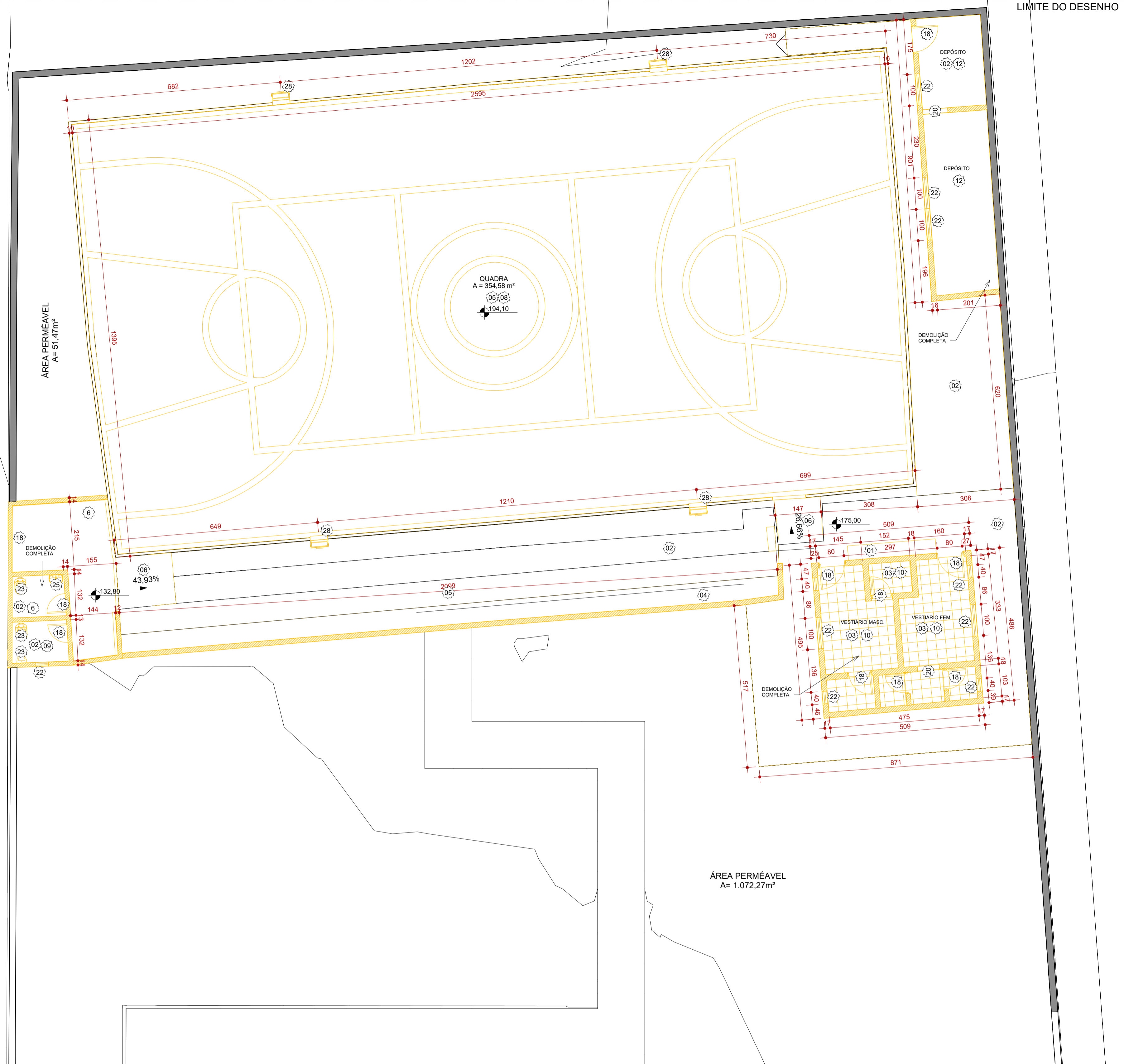

PISOS - DEMOLIÇÃO		
CÓD.	DESCRIÇÃO	FABRICANTE
01	BANCO DE CONCRETO A SER DEMOLIDO	EXISTENTE
02	PISO EM CONCRETO A SER DEMOLIDO	EXISTENTE
03	PISO EM CERÂMICA A SER DEMOLIDO	EXISTENTE
04	ARQUIBANCADA DEMOLIR	EXISTENTE
05	PINTURA DE PISO DEMARCAÇÃO DE FAIXA DE QUADRA A SER DEMOLIDO	EXISTENTE
06	RAMPA DEMOLIR	EXISTENTE
07	BANCO EM GRANITO A SER RETIRADO	EXISTENTE
08	PISO DA QUADRA A SER RECAPEADO	EXISTENTE

ACABAMENTOS DE PAREDE - DEMOLIÇÃO		
CÓD.	DESCRIÇÃO	FABRICANTE
09	ACABAMENTO EM PINTURA A SER RETIRADO	EXISTENTE
10	ACABAMENTO CERÂMICO A SER DEMOLIDO	EXISTENTE
11	ALVENARIA BLOCO CERÂMICO A SER DEMOLIDO	EXISTENTE
12	EMASSAMENTO A SER RETIRADO	EXISTENTE

FORRO E ACABAMENTOS DE TETO - DEMOLIÇÃO		
CÓD.	DESCRIÇÃO	FABRICANTE
13	LAJE EMASSADA COM MASSA CORRIDA E PINTADA COM TINTA ACRÍLICA FOSCA	EXISTENTE

DRYWALL - DEMOLIÇÃO		
CÓD.	DESCRIÇÃO	FABRICANTE
14	PAREDE EM DRYWALL	

TELHADOS - DEMOLIÇÃO		
CÓD.	DESCRIÇÃO	FABRICANTE
15	TELHA CERÂMICA COLONIAL	EXISTENTE
16	LAGE IMPERMEABILIZADA EXISTENTE A SER DEMOLIDADA	EXISTENTE
17	TELHA EM FIBROCIMENTO	EXISTENTE

LEGENDA

À CONSTRUIR CONSTRUÇÃO NOVA (Cinza)
 À CONSTRUIR CASO DE REFORMA ALVENARIA E REVESTIMENTO (PAREDE) (Vermelho)
 EXISTENTE CASO DE REFORMA (Cinza)
 A DEMOLIR TODOS OS ELEMENTOS QUE SERÃO DEMOLIDOS (Amarelo)
 JARDIM ÁREA PERMEÁVEL (Verde)
 INÍCIO DO ASSENTAMENTO DO PISO (Seta)

SIMBOLOGIAS

(X) PISO
 (X) TETO
 (X) DIVERSOS
 (X) PAREDE
 (X) RODAPÉ
 (X) ESQUADRIAS
 E EXISTENTE A SER MANTIDO

QUADRO DE ÁREAS

TIPO DE ÁREA	ÁREA (m ²)
ÁREA DE INTERVENÇÃO	1.618,66 m ²
URBANIZAÇÃO	xxxx
DEMOLIÇÃO	119,66 m ²
ÁREA PERMEÁVEL	841,69 m ²
ÁREA TOTAL DE INTERVENÇÃO	2.460,35 m ²

NOTAS

OBSERVAÇÕES GERAIS:

- 1 - CONFERIR MEDIDAS NO LOCAL
- 2 - NÃO UTILIZAR ESCALA SOBRE PAPEL
- 3 - EM CASO DE CONFLITO DE COTAS, PREVALECE A DO DESENHO DE MAIOR ESCALA
- 4 - EM CASO DE DÚVIDAS, CONSULTE SEMPRE O RESPONSÁVEL TÉCNICO
- 5 - COTAS EM CENTÍMETROS
- 6 - O NÍVEL 0,00 CORRESPONDE AO NÍVEL +681,907 NA TOPOGRAFIA

REVISÃO	DESCRIÇÃO	TIPO	ELABORADO	VERIFICADO	DATA
REV00	EMIÇÃO INICIAL	BSC	THAYS MARTINS	DÉBORA LACERDA	11/2023

TIPOS DE EMISSÃO: A - PRELIMINAR, B - PARA APROVAÇÃO, C - PARA CONHECIMENTO, D - PARA COTAÇÃO, E - PARA CONSTRUÇÃO, F - CONFORME COMPRADO, G - CONFORME CONSTRUÍDO, H - CANCELADO.

ELABORAÇÃO: **CONSORCIO MINAS PROJETOS**
 RUA DESEMBARGADOR JORGE FONTANA, Nº 80 - SALA 1303 - BELVEDERE - BELO HORIZONTE-MG - CEP: 30.320-670
 TEL: (31) 3347-4405 / (31) 3347-7079 / (31) 3571-1920
 EMAIL: contato@grupoprojetosengenharia.com.br

PREFEITURA MUNICIPAL DE MOEMA
 Rua Caetés, 444, Centro, Moema - MG - Brasil - CEP: 35.604-000
 Tel.: (37)3525-1355

Projeto de Reforma e Ampliação da Escola Municipal Quincas Lacerda
 R. Tapajós, 162 - São Vicente, Moema - MG, 35604-000

PROJETO DE ARQUITETURA

AUTORIA DO PROJETO: DÉBORA EVELYN CALDEIRA DE LACERDA
 CONTRATANTE DO PROJETO: PREFEITURA MUNICIPAL DE MOEMA

DATA: NOVEMBRO/2023
 ESCALA: INDICADA
 CÓDIGO: PRJ-ARQ

TÍTULO DO DESENHO: PLANTA DE DEMOLIÇÃO - PARTE 2
 PRANCHA: 03 / 10

DIREITOS AUTORAIS RESERVADOS. PROIBIDO REPRODUÇÃO, DIVULGAÇÃO OU ALTERAÇÃO SEM ORDEM EXPRESSA DO AUTOR.
 TÍTULO DO ARQUIVO: PRJ-47338-BSC-ARQ-0101-REV01

1 PLANTA DEMOLIÇÃO - PARTE 2
ESCALA 1:75

2 MAPA CHAVE DEMOLIÇÃO - PARTE 2
ESCALA 1:500

PORTAS - DEMOLIÇÃO					
CÓD.	DESCRIÇÃO	FABRICANTE	LARG. (cm)	ALTURA (cm)	QUANT.
18	PORTA METÁLICA A SER RETIRADA	EXISTENTE	<varia>	<varia>	10
19	PORTA EXISTENTE TIPO PRANCHETA A SER RETIRADA	EXISTENTE	<varia>	<varia>	11
20	VÃO	EXISTENTE	<varia>	210,00	2

JANELAS - DEMOLIÇÃO						
CÓD.	DESCRIÇÃO	FABRICANTE	LARG. (cm)	ALTURA (cm)	PEITORIL (cm)	QUANT.
21	JANELA DE CORRER A SER RETIRADA	EXISTENTE	165,00	150,00	69,50	1
22	JANELA BASCULANTE A SER RETIRADA	EXISTENTE	<varia>	<varia>	<varia>	11

LOUÇAS E PEÇAS VINCULADAS - DEMOLIÇÃO					
CÓD.	DESCRIÇÃO	FABRICANTE	QUANT.		
23	BACIA SANITÁRIA SER RETIRADA	EXISTENTE	9		
24	MICTÓRIO A SER RETIRADO	EXISTENTE	2		
25	LAVATÓRIO SUSPENSO A SER RETIRADO	EXISTENTE	6		
26	CUBA DE EMBUTIR RETANGULAR DE AÇO A SER RETIRADA INOXIDÁVEL, 46 X 30 X 12 CM	EXISTENTE	2		
27	TORNEIRA DE MESA PARA COZINHA A SER RETIRADA	EXISTENTE	2		

DIVERSOS - DEMOLIÇÃO			
CÓD.	DESCRIÇÃO	FABRICANTE	QUANT.
28	POSTE EXISTENTE A SER RETIRADO	EXISTENTE	4

LIMITE DO DESENHO

ACESSOS

ACESSOS

1 PLANTA BAIXA - PARTE 1
ESCALA 1:75

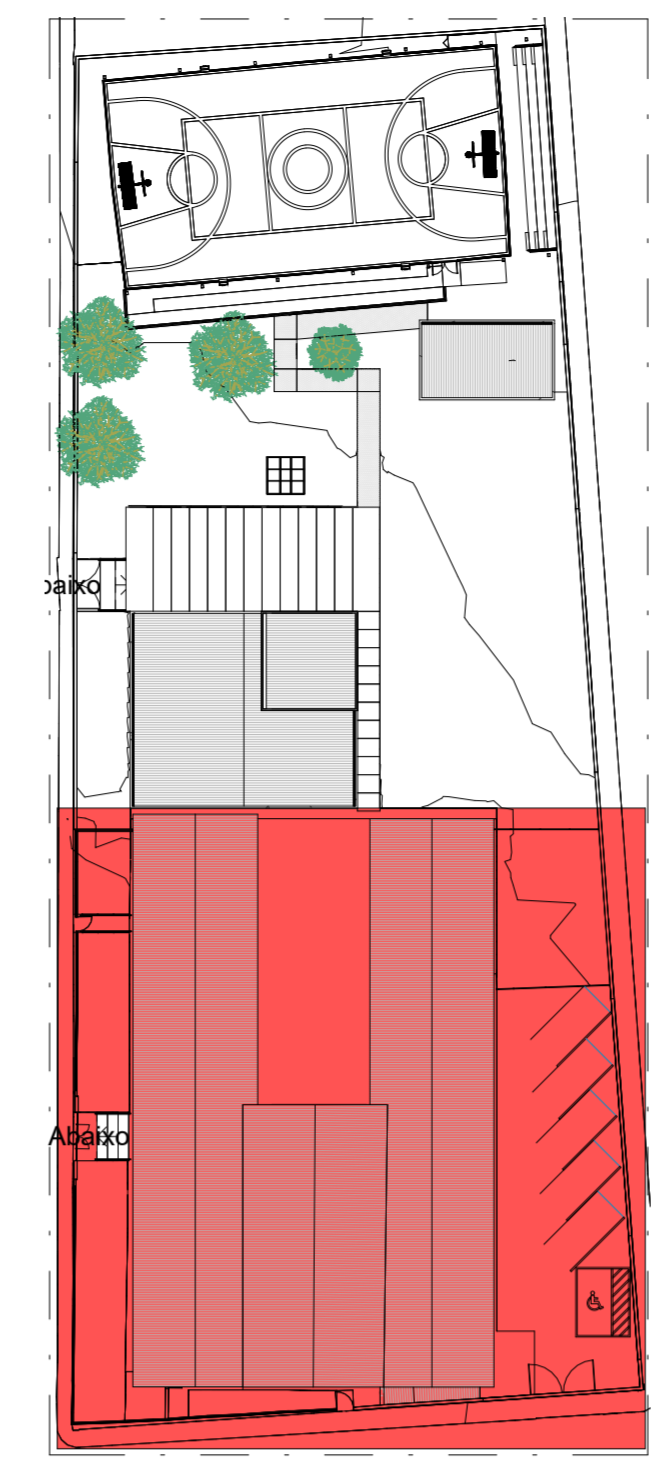
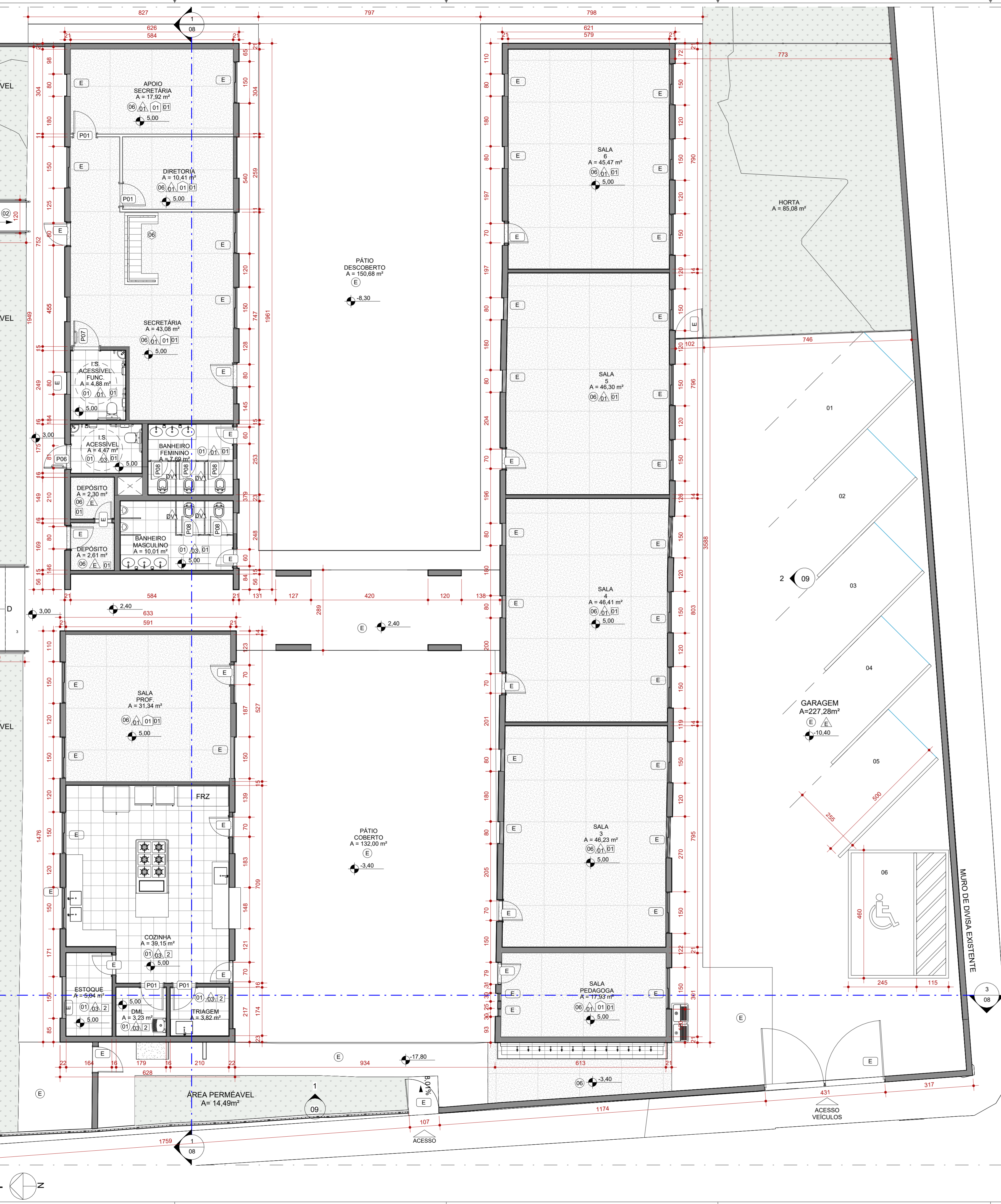

3 MAPA CHAVE - PARTE 1
ESCALA 1:500



ÁREA EXTERNA

FORRO E ACABAMENTOS DE TETO						
CÓD.	DESCRIÇÃO	FABRICANTE	QUANT.			
01	FORRO EM GESSO ACARTONADO A SER EMASSADO E PINTADO COM TINTA ACRILICA PREMIUM FOSCA	REF.: GYPSUM OU EQUIVALENTE / SUVINIL OU EQUIVALENTE				
2	LAJE EM MASSADA COM MASSA CORRIDA E PINTADA COM TINTA ACRILICA FOSCA	REF.: SUVINIL OU EQUIVALENTE				
RODAPÉS						
CÓD.	DESCRIÇÃO	FABRICANTE	QUANT.			
01	RODAPÉ EM GRANITO BCINZA ANDORINHA, POLIDO NAS FACES EXPOSTAS, H=7CM		4			
CHAPIM						
CÓD.	DESCRIÇÃO	FABRICANTE	QUANT.			
CH	CHAPIM EM CONCRETO PRÉ-MOLDADO - ESP.: 2cm		4			
SO	SOLEIRA RAMPADA EM GRANITO POLIDO NAS FACES EXPOSTAS, ESP.: 2CM		18			
DIVERSOS						
CÓD.	DESCRIÇÃO	FABRICANTE	QUANT.			
AL	ALAMBRADO ESTRUTURADO POR TUBOS DE AÇO GALVANIZADO COM TELA DE ARAME GALV. FIO 14BWG E MALHA 5X5CM	REF.: BELGOS CERCAS OU EQUIVALENTE	13			
CBQ	CESTA FIXA DE BASQUETE	A DEFINIR	2			
GL	GOL	A DEFINIR	2			
PE	POSTE DE ILUMINAÇÃO	A DEFINIR	4			
DIVISÓRIAS						
CÓD.	DESCRIÇÃO	FABRICANTE	QUANT.			
DV1	DIVISÓRIA DE GRANITO POLIDO NAS FACES EXPOSTAS, H=180cm (SANITÁRIOS E CHUVEIROS) H=120cm (MICTÓRIO)		18			
PORTAS						
CÓD.	DESCRIÇÃO	FABRICANTE	LARG. (cm)	ALTURA (cm)	QUANT.	
E	PORTA EXISTENTE	EXISTENTE	<varia>	<varia>	24	
P01	PORTA DE GIRO TIPO PRANCHETA EM MADEIRA	Generic	80	210	7	
P02	PORTA DE GIRO METÁLICA	Generic	80	210	2	
P03	PORTA DE GIRO, UMA FOLHA EM TUBOS DE AÇO GALVANIZADO TELA DE ARAME GALV. FIO 14BWG E MALHA 5X5CM	Generic	83	240	2	
P04	PORTA DE GIRO METÁLICA	Generic	70	160	7	
P05	VÃO	Generic	165	210	2	
P06	PORTA DE GIRO PARA PNE TIPO PRANCHETA EM MADEIRA, A SER EMASSADA E PINTADA C/ TINTA ESMALTE, ACABAMENTO FOSCO, NA COR: BRANCO.	REF.: RAPAIZ OU EQUIVALENTE E	87	214	1	
P07	PORTA DE GIRO PARA PNE TIPO PRANCHETA EM MADEIRA, A SER EMASSADA E PINTADA C/ TINTA ESMALTE, ACABAMENTO FOSCO, NA COR: BRANCO.	REF.: RAPAIZ OU EQUIVALENTE E	97	214	1	
P08	PORTINHO ALÇAPÃO ABRIGO ALUMÍNIO BRANCO LINHA VENEZA	FABRICADO SOB MEDIDA	60	160	5	
P09	PORTA METÁLICA	REF.: RAPAIZ OU EQUIVALENTE E	60	60	2	
P10	PORTA METÁLICA	REF.: RAPAIZ OU EQUIVALENTE E	80	210	1	
P11	PORTA DE GIRO EM DUAS FOLHAS TIPO PRANCHETA EM MADEIRA	REF.: RAPAIZ OU EQUIVALENTE E	110	210	1	
JANELAS						
CÓD.	DESCRIÇÃO	FABRICANTE	LARG. (cm)	ALTUR. (cm)	PEITOR IL. (cm)	QUANT.
E	JANELA EXISTENTE	<varia>	<varia>	<varia>	<varia>	40
J01	JANELA DE CORRER, EM DUAS FOLHAS, EM ALUMÍNIO ANODIZADO E COM VIDRO COMUM INCOLOR 4MM E ALUMÍNIO LINHA 25	Andersen Corporation	200	80	180	7
J02	JANELA BASCULANTE, EM ALUMÍNIO ANODIZADO E COM VIDRO COMUM	Andersen Corporation	150	70	140	2
TELHADOS						
CÓD.	DESCRIÇÃO	FABRICANTE	QUANT.			
01	TELHA CERÂMICA COLONIAL	REF.: BARROBELLO OU EQUIVALENTE				
02	TELHA METÁLICA GALVANIZADA ONDULADA, COM ACABAMENTO NATURAL	REF.: CALHA FORTE OU EQUIVALENTE				
E	ESTRUTURA EXISTENTE DO TELHADO, MATER E REVITALIZAR					

PISOS					
CÓD.	DESCRIÇÃO	FABRICANTE			
01	PISO EM CERÂMICA, ACABAMENTO ACETINADO, DIM. 45X45 CM, NA COR BRANCO	REF.: ELIANE OU EQUIVALENTE			
02	PISO EM CONCRETO NÍVEL ZERO, COM ACABAMENTO POLIDO, E TINTA EPOXI PARA PISO	REF.: SUVINIL OU EQUIVALENTE			
03	PINTURA DE PISO QUADRA COM ACABAMENTO FINAL EM RESINA EPOXI, COR: AMARELO, AZUL E LARANJA	REF.: SUVINIL OU EQUIVALENTE			
04	PINTURA DE PISO DEMARCAÇÃO DE FAIXA DE QUADRA COM TINTA A BASE DE POLIURETANO, COR: BRANCO	NS BRASIL OU EQUIVALENTE			
05	ARQUIBANCADA EM CONCRETO, COM ACABAMENTO EM PINTURA PISO GRANILITE BRANCO, COM PEDRA CINZAS E BRANCAS, ACABAMENTO POLIDO BRILHANTE COM JUNTAS DE DILATAÇÃO PLÁSTICA BRANCA A CADA 150X150cm.	MOLDADO INLOCO			
06	PISO INTERTRAVADO EM CONCRETO	REF.: ECOPEX OU EQUIVALENTE			
E	ACABAMENTO DE PISO	EXISTENTE			
ACABAMENTOS DE PAREDE					
CÓD.	DESCRIÇÃO	FABRICANTE			
01	PAREDE PINTADA COM TINTA ACRILICA, COR.: BRANCO	REF.: SUVINIL OU EQUIVALENTE			
02	PAREDE EXTERNA A SER PINTADA COM TINTA LATEX NA COR AZUL	REF.: SUVINIL OU EQUIVALENTE			
03	REVESTIMENTO CERÂMICO, ACABAMENTO ACETINADO, COR BRANCO, DIM.: 33,5x45cm	REF.: ELIANE OU EQUIVALENTE			
04	REVESTIMENTO CERÂMICO, ACABAMENTO ACETINADO, COR AZUL, DIM.: 10X10cm	REF.: ELIANE OU EQUIVALENTE			
05	REVESTIMENTO CERÂMICO, ACABAMENTO ACETINADO, COR BRANCO, DIM.: 10X10cm	REF.: ELIANE OU EQUIVALENTE			
06	PAREDE EXTERNA A SER PINTADA COM TINTA LATEX NA COR AMARELA	REF.: SUVINIL OU EQUIVALENTE			
E	ACABAMENTO EXISTENTE DE PAREDE	EXISTENTE			
DRYWALL					
CÓD.	DESCRIÇÃO	FABRICANTE			
DR	DRYWALL 9 CM				
LEGENDA					
<input type="checkbox"/> A CONSTRUIR <input type="checkbox"/> PAREDE EXISTENTE <input type="checkbox"/> JARDIM <input type="checkbox"/> INICIO DO ASSENTAMENTO DO PISO	<input type="checkbox"/> A CONSTRUIR CASO DE REFORMA ALVENARIA E REVESTIMENTO (PAREDES) <input type="checkbox"/> EXISTENTE <input type="checkbox"/> A DEMOLIR TODOS OS ELEMENTOS QUE SERÃO DEMOLIDOS	<input type="checkbox"/> JARDIM <input type="checkbox"/> INICIO DO ASSENTAMENTO DO PISO			
SIMBOLOGIAS					
<input checked="" type="checkbox"/> PISO <input checked="" type="checkbox"/> PAREDE <input type="checkbox"/> EXISTENTE A SER MANTIDO	<input checked="" type="checkbox"/> TETO <input checked="" type="checkbox"/> RODAPÉ	<input checked="" type="checkbox"/> DIVERSOS <input checked="" type="checkbox"/> ESQUADRIAS			
QUADRO DE ÁREAS					
TIPO DE ÁREA	ÁREA (m²)				
ÁREA DE INTERVENÇÃO	1.618,66 m²				
URBANIZAÇÃO	xxxx				
DEMOLIÇÃO	119,66 m²				
ÁREA PERMEÁVEL	841,69 m²				
ÁREA TOTAL DE INTERVENÇÃO	2.460,35 m²				
NOTAS					
OBSERVAÇÕES GERAIS:					
1 - CONFERIR MEDIDAS NO LOCAL					
2 - NÃO UTILIZAR ESCALA SOBRE PAPEL					
3 - EM CASO DE CONFLITO DE COTAS, PREVALECE A DO DESENHO DE MAIOR ESCALA					
4 - EM CASO DE DÚVIDAS, CONSULTE SEMPRE O RESPONSÁVEL TÉCNICO					
5 - COTAS EM CENTÍMETROS					
6 - O NÍVEL 0,00 CORRESPONDE AO NÍVEL +681,907 NA TOPOGRAFIA					
REVISÃO					
REVISÃO	DESCRIÇÃO	TIPO	ELABORADO	VERIFICADO	DATA
REV01	EMISSÃO INICIAL	BSC	THAYS MARTINS	DEBORA LACERDA	11/02/23
TIPOS DE EMISSÃO					
A - PRELIMINAR	D - PARA COTAÇÃO	G - CONFORME CONSTRUÍDO			
B - PARA APROVAÇÃO	E - PARA CONSTRUÇÃO	H - CANCELADO			
C - PARA CONHECIMENTO	F - CONFORME COMPRADO				
ELABORAÇÃO: Consórcio Minas Projetos RUA DESEMBARGADOR JORGE FONTANA, Nº 80 - SALA 1303 - BELVEDERE BEL. DO HORIZONTE-461 - CEP. 38.320-470 TEL.: (31) 3347-4405 / (31) 3347-7079 / (31) 3371-1920 EMAIL: consor@grupoprojetosengenharia.com.br					
REALIZAÇÃO: PREFEITURA MUNICIPAL DE MOEMA Rua Caetés, 444, Centro, Moema - MG - Brasil - CEP. 35.604-000 Tel.: (37) 8525-1355					
Projeto de Reforma e Ampliação da Escola Municipal Quincas Lacerda R. Tapajós, 152 - São Vicente, Moema - MG, 35664-000					
PROJETO DE ARQUITETURA					
AUTORIA DO PROJETO:		CONTRATANTE DO PROJETO:			
DEBORA EVELYN CALDEIRA DE LACERDA CAU - A257897-2		PREFEITURA MUNICIPAL DE MOEMA			
DATA: NOVEMBRO/2023	ESCALA: INDICADA	CÓDIGO: PRJ-ARQ			
TÍTULO DO DESENHO: PLANTA BAIXA - PARTE 1		PRONAL: 04			
DIREITOS AUTORAIS RESERVADOS. PROIBIDO REPRODUÇÃO, DIVULGAÇÃO OU ALTERAÇÃO SEM ORDEM EXPRESSA DO AUTOR.		TÍTULO DO ARQUIVO: PRJ-47338-BSC-ARQ-0101-REV01			

LIMITE DO DESENHO

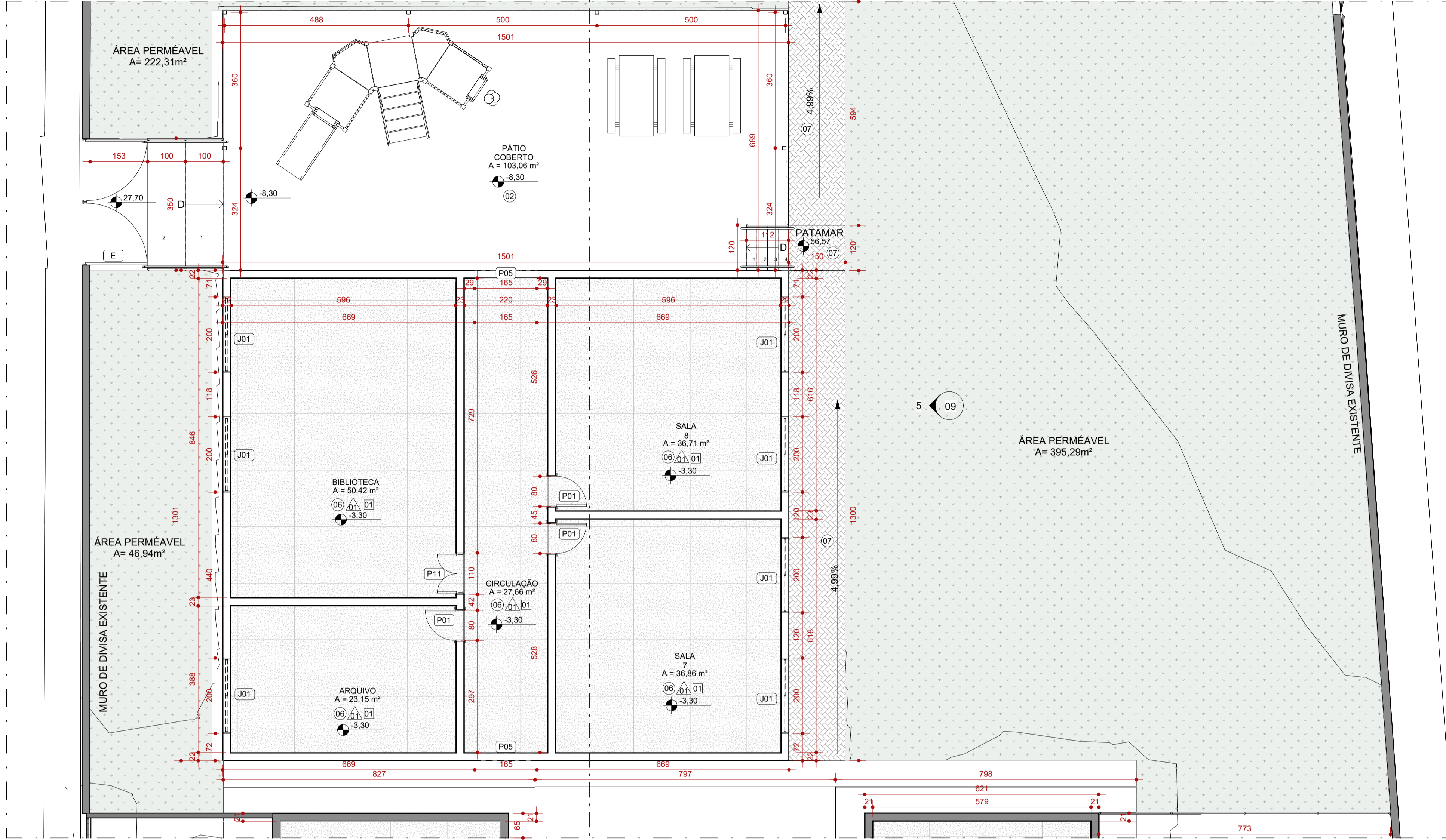

1 PLANTA BAIXA - PARTE 2
ESCALA 1:75

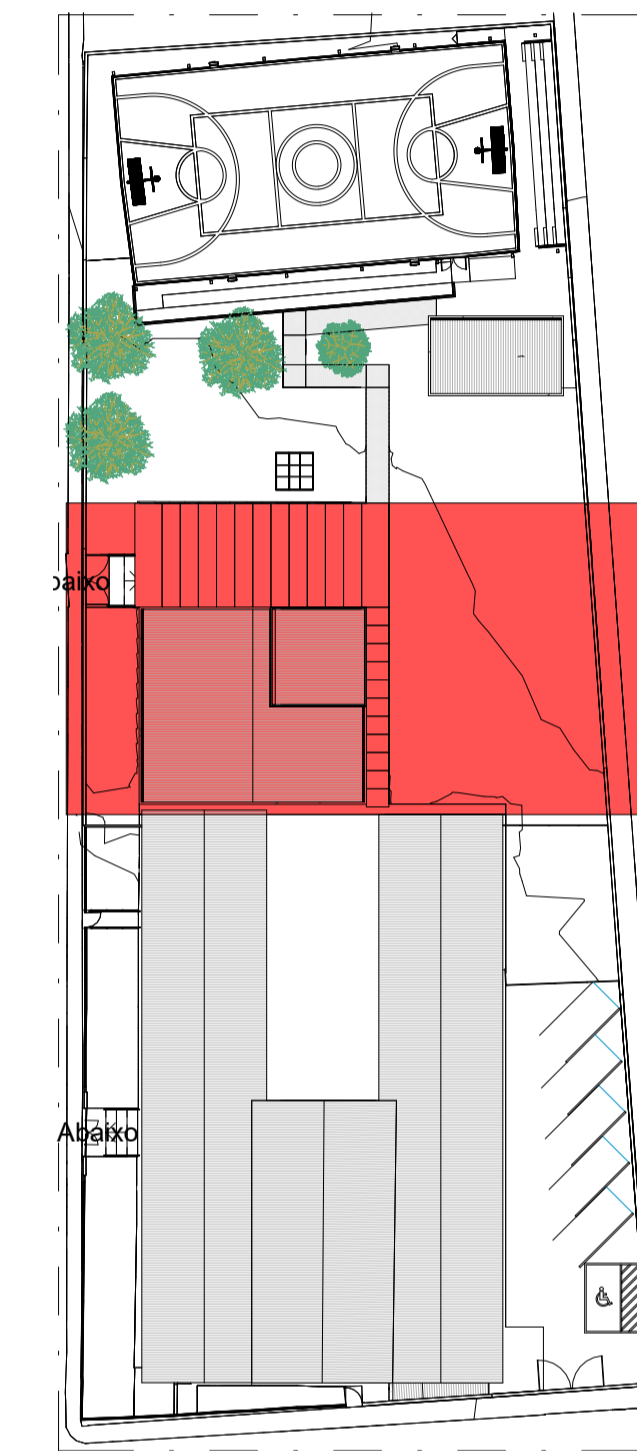

2 MAPA CHAVE - PARTE 2
ESCALA 1:500

PISOS		
CÓD.	DESCRIÇÃO	FABRICANTE
01	PISO EM CERÂMICA, ACABAMENTO ACETINADO. DIM 45X45 CM, NA COR BRANCO	REF.: ELIANE OU EQUIVALENTE
02	PISO EM CONCRETO NÍVEL ZERO, COM ACABAMENTO POLIDO, E TINTA EPOXI PARA PISO	REF.: SUVINIL OU EQUIVALENTE
03	PINTURA DE PISO QUADRA COM ACABAMENTO FINAL EM RESINA EPOXI, COR: AMARELO, AZUL E LARANJA	REF.: SUVINIL OU EQUIVALENTE
04	PINTURA DE PISO DEMARCAÇÃO DE FAIXA DE QUADRA COM TINTA A BASE DE POLIURETANO, COR: BRANCO	REF.: SUVINIL OU EQUIVALENTE
05	ARQUIBANCADA EM CONCRETO, COM ACABAMENTO EM PINTURA	MOLDADO INLOCO
06	PISO GRANILITE BRANCO, COM PEDRA CINZAS E BRANCAS, ACABAMENTO POLIDO BRILHANTE COM JUNTAS DE DILATAÇÃO PLÁSTICA BRANCA A CADA 150x150cm.	MOLDADO INLOCO
07	PISO INTERTRAVADO EM CONCRETO	REF.: ECOPEX OU EQUIVALENTE
E	ACABAMENTO DE PISO	EXISTENTE

ACABAMENTOS DE PAREDE		
CÓD.	DESCRIÇÃO	FABRICANTE
01	PAREDE PINTADA COM TINTA ACRILICA, COR.: BRANCO	REF.: SUVINIL OU EQUIVALENTE
02	PAREDE EXTERNA A SER PINTADA COM TINTA LATEX NA COR AZUL	REF.: SUVINIL OU EQUIVALENTE
03	REVESTIMENTO CERÂMICO, ACABAMENTO ACETINADO, COR BRANCO, DIM: 33,5x45cm	REF.: ELIANE OU EQUIVALENTE
04	REVESTIMENTO CERÂMICO, ACABAMENTO ACETINADO, COR AZUL, DIM.: 10X10cm	REF.: ELIANE OU EQUIVALENTE
05	REVESTIMENTO CERÂMICO, ACABAMENTO ACETINADO, COR BRANCO, DIM.: 10X10cm	REF.: ELIANE OU EQUIVALENTE
06	PAREDE EXTERNA A SER PINTADA COM TINTA LATEX NA COR AMARELA	REF.: SUVINIL OU EQUIVALENTE
E	ACABAMENTO EXISTENTE DE PAREDE	EXISTENTE

DRYWALL		
CÓD.	DESCRIÇÃO	FABRICANTE
DR	DRYWALL 9 CM	

LEGENDA

À CONSTRUIR CONSTRUÇÃO NOVA	À CONSTRUIR CASO DE REFORMA ALVENARIA E REVESTIMENTO (PAREDE)	EXISTENTE CASO DE REFORMA	A DEMOLIR TODOS OS ELEMENTOS QUE SERÃO DEMOLIDOS	JARDIM ÁREA PERMEÁVEL	INÍCIO DO ASSENTAMENTO DO PISO

SIMBOLOGIAS

	PISO		TETO		DIVERSOS
	PAREDE		RODAPÉ		ESQUADRIAS
	EXISTENTE A SER MANTIDO				

QUADRO DE ÁREAS

TIPO DE ÁREA	ÁREA (m²)
ÁREA DE INTERVENÇÃO	1.618,66 m²
URBANIZAÇÃO	xxxx
DEMOLIÇÃO	119,66 m²
ÁREA PERMEÁVEL	841,69 m²
ÁREA TOTAL DE INTERVENÇÃO	2.460,35 m²

NOTAS

OBSERVAÇÕES GERAIS:

- 1 - CONFERIR MEDIDAS NO LOCAL
- 2 - NÃO UTILIZAR ESCALA SOBRE PAPEL
- 3 - EM CASO DE CONFLITO DE COTAS, PREVALECE A DO DESENHO DE MAIOR ESCALA
- 4 - EM CASO DE DÚVIDAS, CONSULTE SEMPRE O RESPONSÁVEL TÉCNICO
- 5 - COTAS EM CENTÍMETROS
- 6 - O NÍVEL 0,00 CORRESPONDE AO NÍVEL +681,907 NA TOPOGRAFIA

REVISÃO	DESCRIÇÃO	TIPO	ELABORADO	VERIFICADO	DATA
REV00	EMIÇÃO INICIAL	BSC	THAYS MARTINS	DÉBORA LACERDA	11/2023

TIPOS DE EMISSÃO

A - PRELIMINAR	D - PARA COTAÇÃO	G - CONFORME CONSTRUÍDO
B - PARA APROVAÇÃO	E - PARA CONSTRUÇÃO	H - CANCELADO
C - PARA CONHECIMENTO	F - CONFORME COMPRADO	

ELABORAÇÃO:
Consórcio Minas Projetos
RUA DESEMBARGADOR JORGE FONTANA, Nº 80 - SALA 1303 - BELVIZO
BELO HORIZONTE-MG - CEP.: 30.320-670
TEL.: (31) 3347-4405 / (31) 3347-7079 / (31) 3571-1920
EMAIL: contato@grupoprojetosengenharia.com.br

PREFEITURA MUNICIPAL DE MOEMA
Rua Caetés, 444, Centro, Moema - MG - Brasil - CEP: 35.604-000
Tel.: (37)3525-1355

Projeto de Reforma e Ampliação da Escola Municipal Quincas Lacerda
R. Tapajós, 162 - São Vicente, Moema - MG - 35604-000

PROJETO DE ARQUITETURA

AUTORIA DO PROJETO: DÉBORA EVELYN CALDEIRA DE LACERDA
CONTRATANTE DO PROJETO: PREFEITURA MUNICIPAL DE MOEMA

DATA: NOVEMBRO/2023
ESCALA: INDICADA
CÓDIGO: PRJ-ARQ
PRINCIPAL: 05/10

DIREITOS AUTORAIS RESERVADOS. PROIBIDO REPRODUÇÃO, DIVULGAÇÃO OU ALTERAÇÃO SEM ORDEM EXPRESSA DO AUTOR.
TÍTULO DO ARQUIVO: PRJ-47338-BSC-ARQ-0101-REV01

FORRO E ACABAMENTOS DE TETO			
CÓD.	DESCRIÇÃO	FABRICANTE	QUANT.
01	FORRO EM GESSO ACARTONADO A SER EMASSADO E PINTADO COM TINTA ACRILICA PREMIUM FOSCA	REF.: GYPSUM OU EQUIVALENTE / SUVINIL OU EQUIVALENTE	
2	LAJE EM MASSA CORRIDA E PINTADA COM TINTA ACRILICA FOSCA	REF.: SUVINIL OU EQUIVALENTE	

RODAPÉS			
CÓD.	DESCRIÇÃO	FABRICANTE	QUANT.
01	RODAPÉ EM GRANITO BCINZA ANDORINHA, POLIDO NAS FACES EXPOSTAS, H=7CM		

CHAPIM			
CÓD.	DESCRIÇÃO	FABRICANTE	QUANT.
CH	CHAPIM EM CONCRETO PRÉ-MOLDADO - ESP.: 2cm		4
SO	SOLEIRA RAMPADA EM GRANITO POLIDO NAS FACES EXPOSTAS, ESP.: 2CM		18

DIVERSOS			
CÓD.	DESCRIÇÃO	FABRICANTE	QUANT.
AL	ALAMBRADO ESTRUTURADO POR TUBOS DE AÇO GALVANIZADO COM TELA DE ARAME GALV. FIO 14BWG E MALHA 5X5CM	REF.: BELGO CERCAS OU EQUIVALENTE	13
CBQ	CESTA FIXA DE BASQUETE	A DEFINIR	2
GL	GOL	A DEFINIR	2
PE	POSTE DE ILUMINAÇÃO	A DEFINIR	4

DIVISÓRIAS			
CÓD.	DESCRIÇÃO	FABRICANTE	QUANT.
DV1	DIVISÓRIA DE GRANITO POLIDO NAS FACES EXPOSTAS, H=180cm (SANITÁRIOS E CHUVEIROS) H=120cm (MICTÓRIO)		

TELHADOS			
CÓD.	DESCRIÇÃO	FABRICANTE	QUANT.
01	TELHA CERÂMICA COLONIAL	REF.: BARROBELLO OU EQUIVALENTE	
02	TELHA METÁLICA GALVANIZADA ONDULADA, COM ACABAMENTO NATURAL	REF.: CALHA FORTE OU EQUIVALENTE	
E	ESTRUTURA EXISTENTE DO TELhado, MATER E REVITALIZAR		

PORTAS					
CÓD.	DESCRIÇÃO	FABRICANTE	LARG. (cm)	ALTURA (cm)	QUANT.
E	PORTA EXISTENTE	EXISTENTE	<varia>	<varia>	24
P01	PORTA DE GIRO TIPO PRANCHETA EM MADEIRA	Generic	80	210	7
P02	PORTA DE GIRO METÁLICA	Generic	80	210	2
P03	PORTA DE GIRO, UMA FOLHA EM TUBOS DE AÇO GALVANIZADO TELA DE ARAME GALV. FIO 14BWG E MALHA 5X5CM	Generic	83	240	2
P04	PORTA DE GIRO METÁLICA	Generic	70	160	7
P05	VÃO	Generic	165	210	2
P06	PORTA DE GIRO PARA PNE TIPO PRANCHETA EM MADEIRA, A SER EMASSADA E PINTADA C/ TINTA ESMALTE, ACABAMENTO FOSCO, NA COR: BRANCO.	REF.: RAPAIZ OU EQUIVALENTE	87	214	1
P07	PORTA DE GIRO PARA PNE TIPO PRANCHETA EM MADEIRA, A SER EMASSADA E PINTADA C/ TINTA ESMALTE, ACABAMENTO FOSCO, NA COR: BRANCO.	REF.: RAPAIZ OU EQUIVALENTE	97	214	1
P08	PORTINHO ALÇAPÃO ABRIGO ALUMÍNIO BRANCO LINHA VENEZA	FABRICADO SOB MEDIDA	60	160	5
P09	PORTINHO ALÇAPÃO ABRIGO ALUMÍNIO BRANCO LINHA VENEZA	REF.: RAPAIZ OU EQUIVALENTE	60	60	2
P10	PORTA METÁLICA	REF.: RAPAIZ OU EQUIVALENTE	80	210	1
P11	PORTA DE GIRO EM DUAS FOLHAS TIPO PRANCHETA EM MADEIRA	REF.: RAPAIZ OU EQUIVALENTE	110	210	1

JANELAS						
CÓD.	DESCRIÇÃO	FABRICANTE	LARG. (cm)	ALTURA (cm)	PEITOR IL. (cm)	QUANT.
E	JANELA EXISTENTE	<varia>	<varia>	<varia>	<varia>	40
J01	JANELA DE CORRER, EM DUAS FOLHAS, EM ALUMÍNIO ANODIZADO E COM VIDRO, VIDRO COMUM INCOLOR 4MM E ALUMÍNIO LINHA 25	Andersen Corporation	200	80	180	7
J02	JANELA BASCULANTE, EM ALUMÍNIO ANODIZADO E COM VIDRO COMUM	Andersen Corporation	150	70	140	2



PLAYGROUND

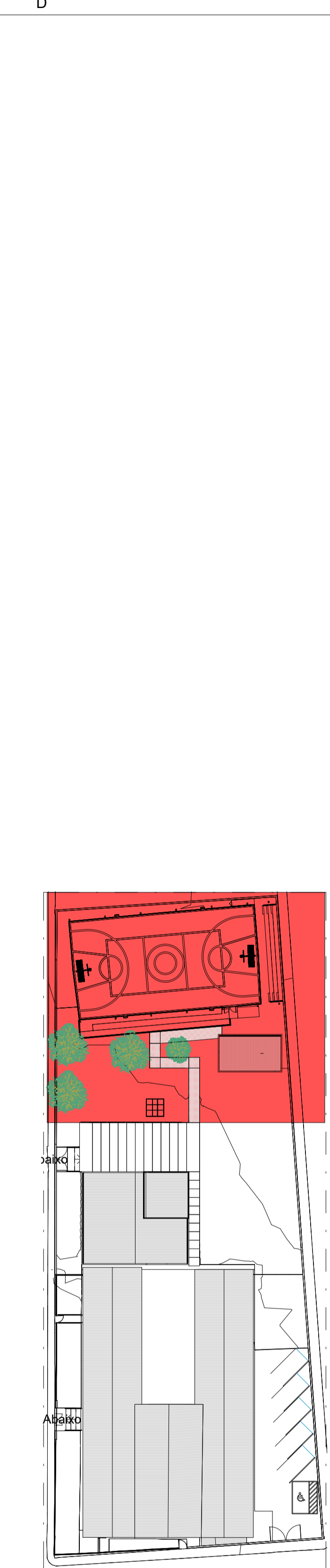
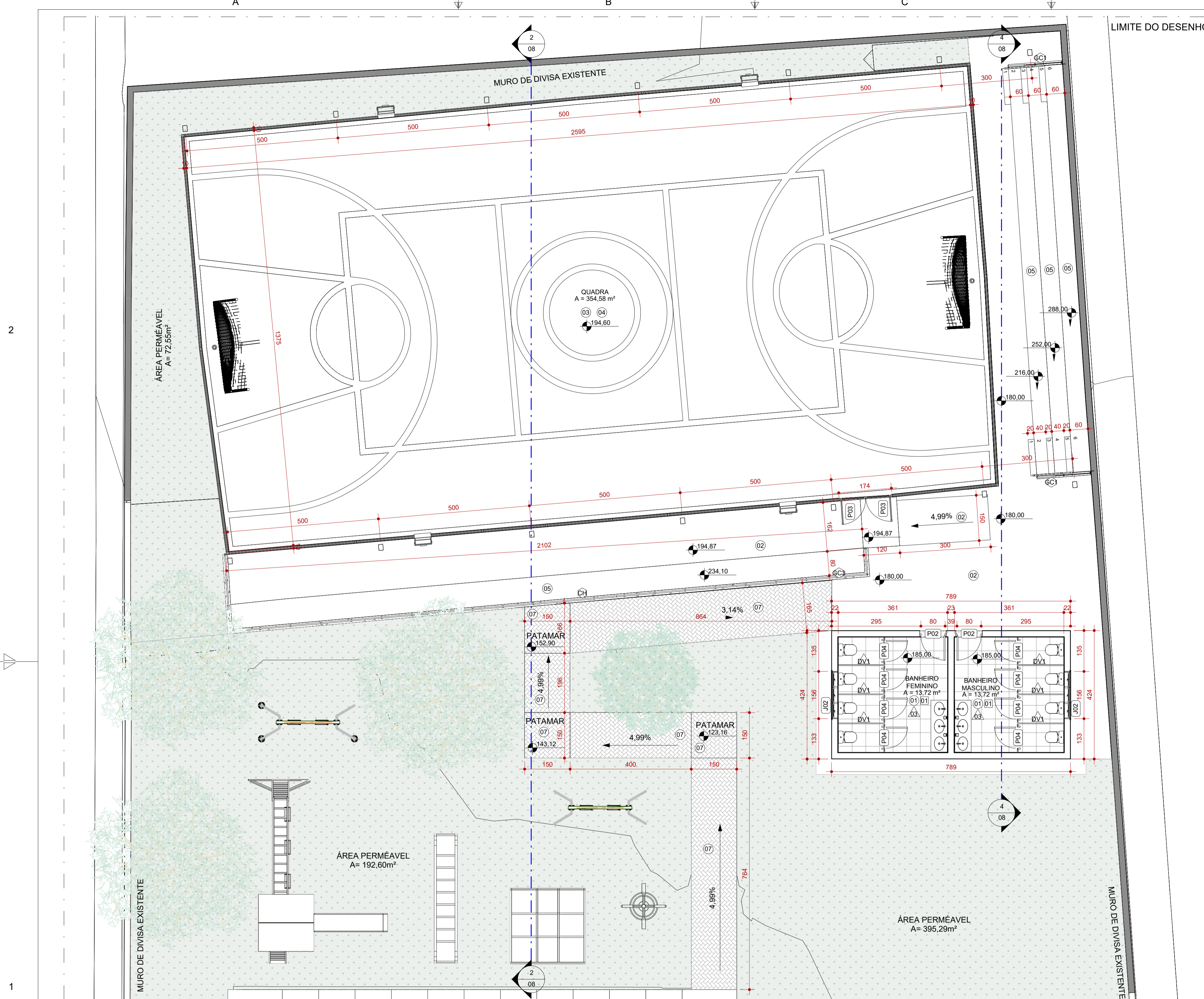

PISOS		
CÓD.	DESCRIÇÃO	FABRICANTE
01	PISO EM CERÂMICA, ACABAMENTO ACETINADO, DIM 45X45 CM, NA COR BRANCO	REF.: ELIANE OU EQUIVALENTE
02	PISO EM CONCRETO NÍVEL ZERO, COM ACABAMENTO POLIDO, E TINTA EPOXI PARA PISO	REF.: SUVINIL OU EQUIVALENTE
03	PINTURA DE PISO QUADRA COM ACABAMENTO FINAL EM RESINA EPOXI, COR: AMARELO, AZUL E LARANJA	REF.: SUVINIL OU EQUIVALENTE
04	PINTURA DE PISO DEMARCAÇÃO DE FAIXA DE QUADRA COM TINTA A BASE DE POLIURETANO, COR: BRANCO	NS BRÁSIL OU EQUIVALENTE
05	ARQUIBANCADA EM CONCRETO, COM ACABAMENTO EM PINTURA PISO GRANILITE BRANCO, COM PEDRA CINZAS E BRANCAS, ACABAMENTO POLIDO BRILHANTE COM JUNTAS DE DILATAÇÃO PLÁSTICA BRANCA A CADA 150x150cm.	MOLDADO INLOCO
06		MOLDADO INLOCO
07	PISO INTERTRAVADO EM CONCRETO	REF.: ECOPEX OU EQUIVALENTE
E	ACABAMENTO DE PISO	EXISTENTE

ACABAMENTOS DE PAREDE		
CÓD.	DESCRIÇÃO	FABRICANTE
01	PAREDE PINTADA COM TINTA ACRILICA, COR.: BRANCO	REF.: SUVINIL OU EQUIVALENTE
02	PAREDE EXTERNA A SER PINTADA COM TINTA LATEX NA COR AZUL	REF.: SUVINIL OU EQUIVALENTE
03	REVESTIMENTO CERÂMICO, ACABAMENTO ACETINADO, COR BRANCO, DIM: 33,5x45cm	REF.: ELIANE OU EQUIVALENTE
04	REVESTIMENTO CERÂMICO, ACABAMENTO ACETINADO, COR AZUL, DIM.: 10X10cm	REF.: ELIANE OU EQUIVALENTE
05	REVESTIMENTO CERÂMICO, ACABAMENTO ACETINADO, COR BRANCO, DIM.: 10X10cm	REF.: ELIANE OU EQUIVALENTE
06	PAREDE EXTERNA A SER PINTADA COM TINTA LATEX NA COR AMARELA	REF.: SUVINIL OU EQUIVALENTE
E	ACABAMENTO EXISTENTE DE PAREDE	EXISTENTE

CHAPIM			
CÓD.	DESCRIÇÃO	FABRICANTE	QUANT.
CH	CHAPIM EM CONCRETO PRÉ-MOLDADO - ESP.: 2cm		4
SO	SOLEIRA RAMPADA EM GRANITO POLIDO NAS FACES EXPOSTAS, ESP.: 2CM		18

LEGENDA

À CONSTRUIR CONSTRUÇÃO NOVA
 À CONSTRUIR CASO DE REFORMA ALVENARIA E REVESTIMENTO (PAREDE)
 EXISTENTE CASO DE REFORMA
 A DEMOLIR TODOS OS ELEMENTOS QUE SERÃO DEMOLIDOS
 JARDIM ÁREA PERMEÁVEL
 INÍCIO DO ASSENTAMENTO DO PISO

SIMBOLOGIAS

PISO
 PAREDE
 TETO
 RODAPÉ
 DIVERSOS
 ESQUADRIAS
 EXISTENTE A SER MANTIDO

QUADRO DE ÁREAS

TIPO DE ÁREA	ÁREA (m²)
ÁREA DE INTERVENÇÃO	1.618,66 m²
URBANIZAÇÃO	xxxx
DEMOLIÇÃO	119,66 m²
ÁREA PERMEÁVEL	841,69 m²
ÁREA TOTAL DE INTERVENÇÃO	2.460,35 m²

NOTAS

OBSERVAÇÕES GERAIS:

- 1 - CONFERIR MEDIDAS NO LOCAL
- 2 - NÃO UTILIZAR ESCALA SOBRE PAPEL
- 3 - EM CASO DE CONFLITO DE COTAS, PREVALECE A DO DESENHO DE MAIOR ESCALA
- 4 - EM CASO DE DÚVIDAS, CONSULTE SEMPRE O RESPONSÁVEL TÉCNICO
- 5 - COTAS EM CENTÍMETROS
- 6 - O NÍVEL 0,00 CORRESPONDE AO NÍVEL +681,907 NA TOPOGRAFIA

REVISÃO	DESCRIÇÃO	TIPO	ELABORADO	VERIFICADO	DATA
REV00	EMIÇÃO INICIAL	BSC	THAYS MARTINS	DÉBORA LACERDA	11/2023

TIPOS DE EMISSÃO: A - PRELIMINAR, B - PARA APROVAÇÃO, C - PARA CONHECIMENTO, D - PARA COTAÇÃO, E - PARA CONSTRUÇÃO, F - CONFORME COMPRADO, G - CONFORME CONSTRUÍDO, H - CANCELADO.

CONSÓRCIO Minas Projetos
 RUA DESEMBARGADOR JORGE FONTANA, Nº 80 - SALA 1303 - BELVEDERE - BELO HORIZONTE-MG - CEP.: 30.320-670
 TEL.: (31) 3347-4405 / (31) 3347-7079 / (31) 3571-1920
 EMAIL: contato@grupoprojetosengenharia.com.br

PREFEITURA MUNICIPAL DE MOEMA
 Rua Caetés, 444, Centro, Moema - MG - Brasil - CEP: 35.604-000
 Tel.: (37)3525-1355

Projeto de Reforma e Ampliação da Escola Municipal Quincas Lacerda

R. Tapajós, 162 - São Vicente, Moema - MG, 35604-000

PROJETO DE ARQUITETURA

AUTORIA DO PROJETO: DÉBORA EVELYN CALDEIRA DE LACERDA
 CONTRATANTE DO PROJETO: PREFEITURA MUNICIPAL DE MOEMA

DATA: NOVEMBRO/2023
 ESCALA: INDICADA
 CÓDIGO: PRJ-ARQ

TÍTULO DOS DESENHOS: PLANTA BAIXA - PARTE 3
 PRANCHAS: 06 / 10

DIREITOS AUTORAIS RESERVADOS. PROIBIDO REPRODUÇÃO, DIVULGAÇÃO OU ALTERAÇÃO SEM ORDEM EXPRESSA DO AUTOR.

FORRO E ACABAMENTOS DE TETO		
CÓD.	DESCRIÇÃO	FABRICANTE
01	FORRO EM GESSO ACARTONADO A SER EMASSADO E PINTADO COM TINTA ACRILICA PREMIUM FOSCA	REF.: GYPSUM OU EQUIVALENTE / SUVINIL OU EQUIVALENTE
2	LAJE EMASSADA COM MASSA CORRIDA E PINTADA COM TINTA ACRILICA FOSCA	REF.: SUVINIL OU EQUIVALENTE

JANELAS						
CÓD.	DESCRIÇÃO	FABRICANTE	LARG. A (cm)	ALTUR A (cm)	PEITOR IL (cm)	QUANT.
E	JANELA EXISTENTE	<varia>	<varia>	<varia>	<varia>	40
J01	JANELA DE CORRER, EM DUAS FOLHAS, EM ALUMÍNIO ANODIZADO E COM VIDRO, VIDRO COMUM INCOLOR 4MM E ALUMÍNIO LINHA 25	Andersen Corporation	200	80	180	7
J02	JANELA BASCULANTE, EM ALUMÍNIO ANODIZADO E COM VIDRO COMUM	Andersen Corporation	150	70	140	2

GUARDA-CORPO		
CÓD.	DESCRIÇÃO	FABRICANTE
GC1	GUARDA-CORPO H=110cm, COM CORRIMÃO DUPLIO H=92cm E 70cm EM TUBO REDONDO DE AÇO GALVANIZADO Ø 1 1/2" COM ACABAMENTO DE CORRIMÃO	ATR Technologies, Inc.
GC2	CORRIMÃO DUPLIO H=92cm E 70cm EM TUBO REDONDO DE AÇO GALVANIZADO Ø 1 1/2" UNILATERAL FIXADO NA PAREDE	ATR Technologies, Inc.
GC3	GUARDA-CORPO HORIZONTAL, FIXADO NO BANCO DE CONCRETO - H=80CM - TUBO Ø 1 1/2" - ACABAMENTO EM AÇO ESCOVADO.	ATR Technologies, Inc.



LIMITE DO DESENHO

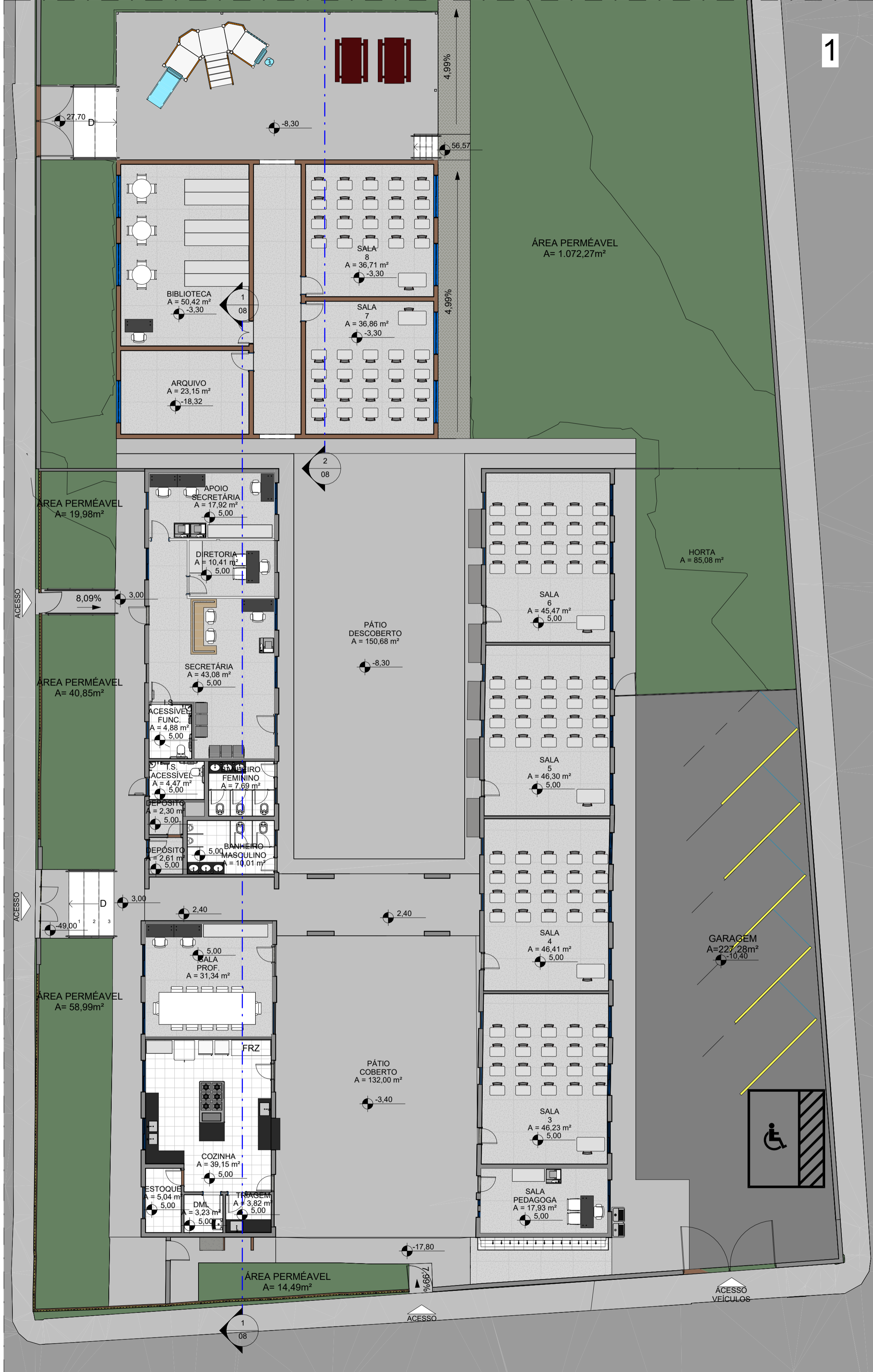

1 PLANTA LAYOUT - PARTE 1
ESCALA 1:125

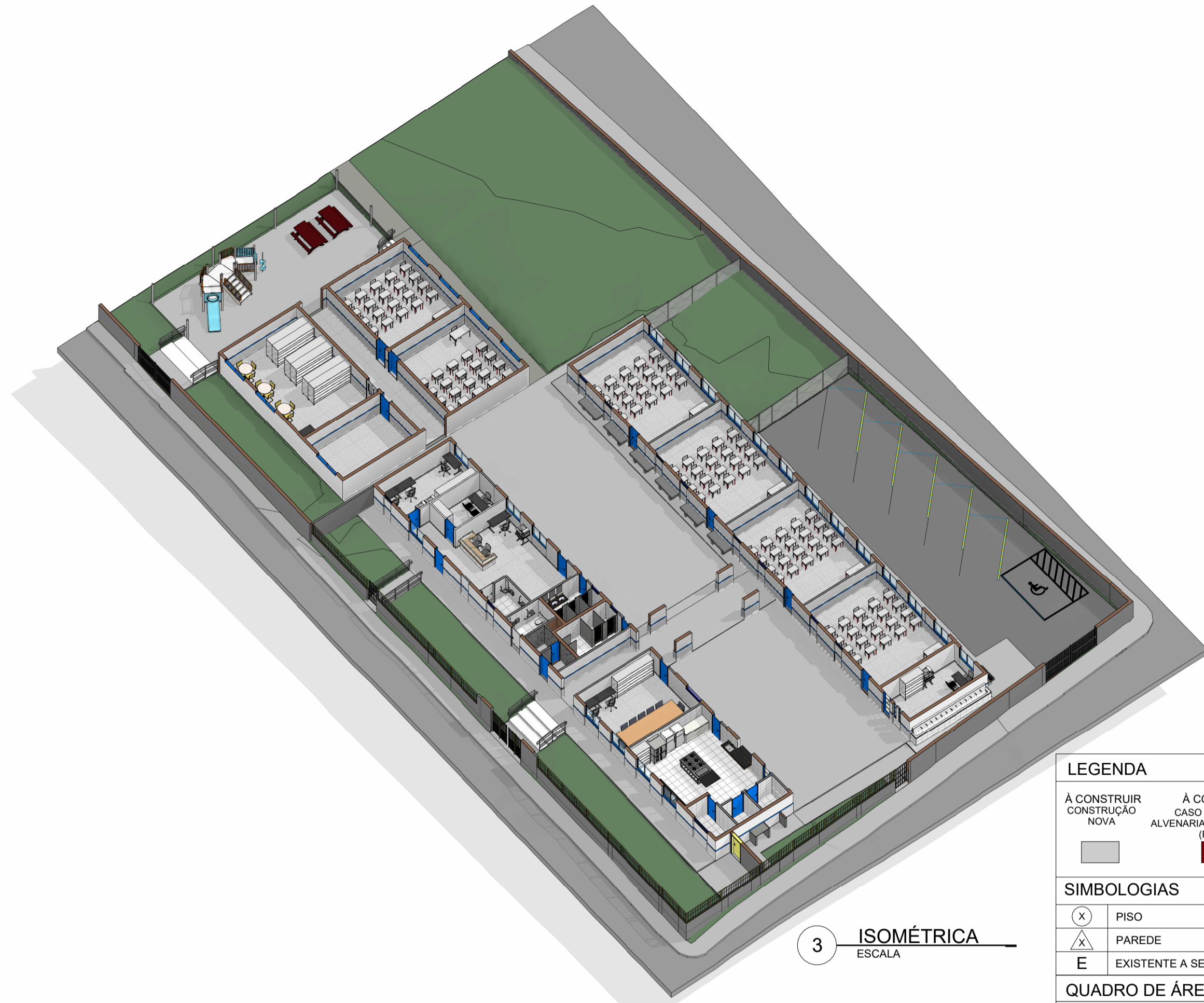

3 ISOMÉTRICA
ESCALA

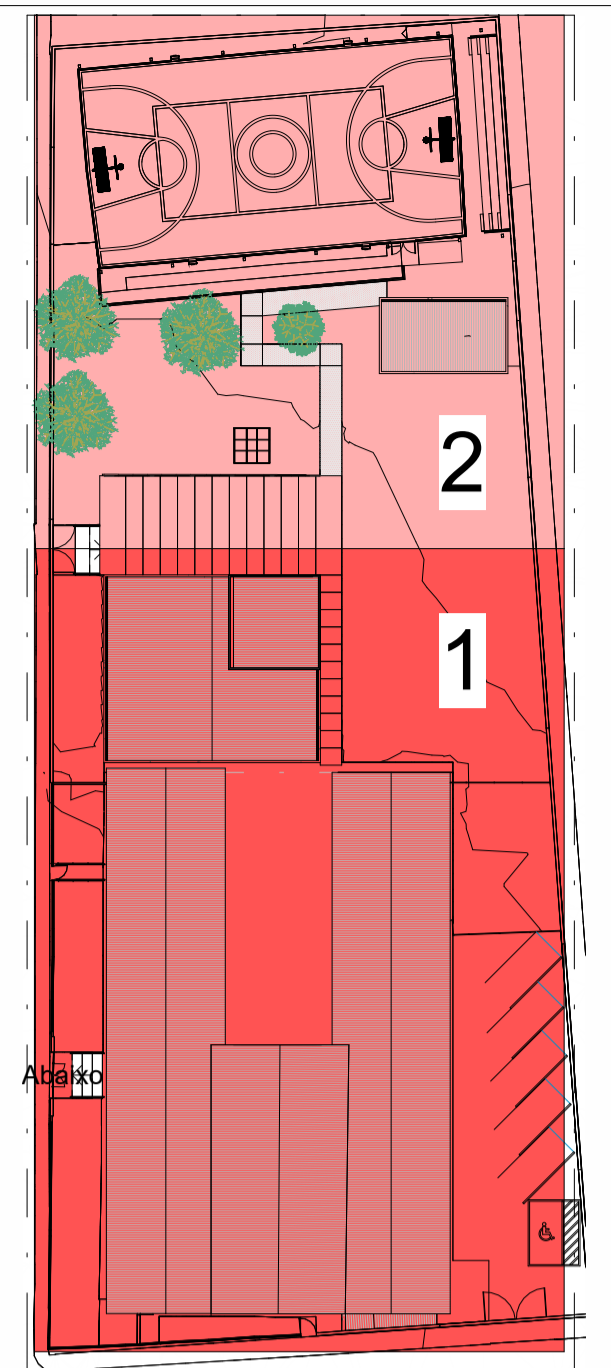

4 MAPA CHAVE - LAYOUT
ESCALA 1:525

LEGENDA

À CONSTRUIR CONSTRUÇÃO NOVA	À CONSTRUIR CASO DE REFORMA ALVENARIA E REVESTIMENTO (PAREDE)	EXISTENTE CASO DE REFORMA	A DEMOLIR TODOS OS ELEMENTOS QUE SERÃO DEMOLIDOS	JARDIM ÁREA PERMEÁVEL	INÍCIO DO ASSENTAMENTO DO PISO
[Symbol]	[Symbol]	[Symbol]	[Symbol]	[Symbol]	[Symbol]

SIMBOLOGIAS

[Symbol]	PISO	[Symbol]	TETO	[Symbol]	DIVERSOS
[Symbol]	PAREDE	[Symbol]	RODAPE	[Symbol]	ESQUADRIAS
[Symbol]	EXISTENTE A SER MANTIDO				

QUADRO DE ÁREAS

TIPO DE ÁREA	ÁREA (m²)
ÁREA DE INTERVENÇÃO	1.618,66 m²
URBANIZAÇÃO	XXXX
DEMOLIÇÃO	119,66 m²
ÁREA PERMEÁVEL	841,69 m²
ÁREA TOTAL DE INTERVENÇÃO	2.460,35 m²

NOTAS

OBSERVAÇÕES GERAIS:

- 1 - CONFIRAR MEDIDAS NO LOCAL
- 2 - NÃO UTILIZAR ESCALA SOBRE PAPEL
- 3 - EM CASO DE CONFLITO DE COTAS, PREVALECE A DO DESENHO DE MAIOR ESCALA
- 4 - EM CASO DE DÚVIDAS, CONSULTE SEMPRE O RESPONSÁVEL TÉCNICO
- 5 - COTAS EM CENTÍMETROS
- 6 - O NÍVEL 0,00 CORRESPONDE AO NÍVEL +681,907 NA TOPOGRAFIA

REVISÃO	DESCRIÇÃO	TIPO	ELABORADO	VERIFICADO	DATA
REV00	EMIÇÃO INICIAL	BSC	THAYS MARTINS	DÉBORA LACERDA	11/2023

TIPOS DE EMISSÃO: A - PRELIMINAR, B - PARA APROVAÇÃO, C - PARA CONHECIMENTO, D - PARA COTAÇÃO, E - PARA CONSTRUÇÃO, F - CONFORME COMPRADO, G - CONFORME CONSTRUÍDO, H - CANCELADO

ELABORAÇÃO: **CONSORCIO MINAS PROJETOS**
RUA DESEMBARGADOR JORGE FONTANA, Nº 80 - SALA 1303 - BELVEDERE - BELO HORIZONTE-MG - CEP: 30.320-670
TEL: (31) 3347-4405 / (31) 3347-7079 / (31) 3571-1920
EMAIL: contato@grupoprojetosengenharia.com.br

REALIZAÇÃO: **PREFEITURA MUNICIPAL DE MOEMA**
Rua Caetés, 444, Centro, Moema - MG - Brasil - CEP: 35.604-000
Tel.: (37)3525-1355

Projeto de Reforma e Ampliação da Escola Municipal Quincas Lacerda
R. Tapajós, 162 - São Vicente, Moema - MG - 35604-000

PROJETO DE ARQUITETURA
AUTORIA DO PROJETO: DÉBORA EVELYN CALDEIRA DE LACERDA CAU - A257897-2
CONTRATANTE DO PROJETO: PREFEITURA MUNICIPAL DE MOEMA
DATA: NOVEMBRO/2023
ESCALA: INDICADA
CÓDIGO: PRJ-ARQ
FRANCHA: 07/10

DIREITOS AUTORAIS RESERVADOS. PROIBIDO REPRODUÇÃO, DIVULGAÇÃO OU ALTERAÇÃO SEM ORDEM EXPRESSA DO AUTOR.
TÍTULO DO ARQUIVO: PRJ-47338-BSC-ARQ-0101-REV01

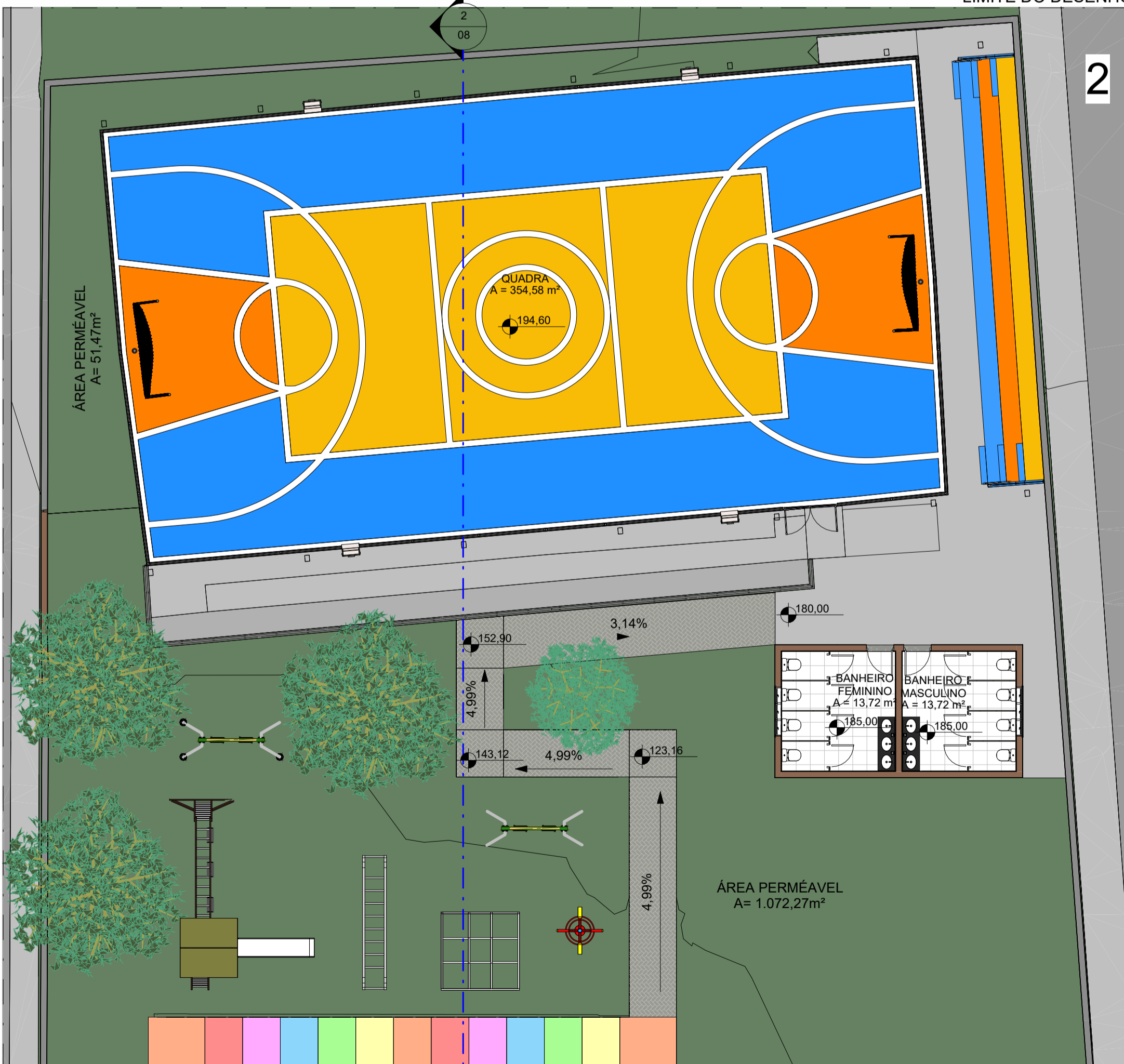

2 PLANTA LAYOUT - PARTE 2
ESCALA 1:125

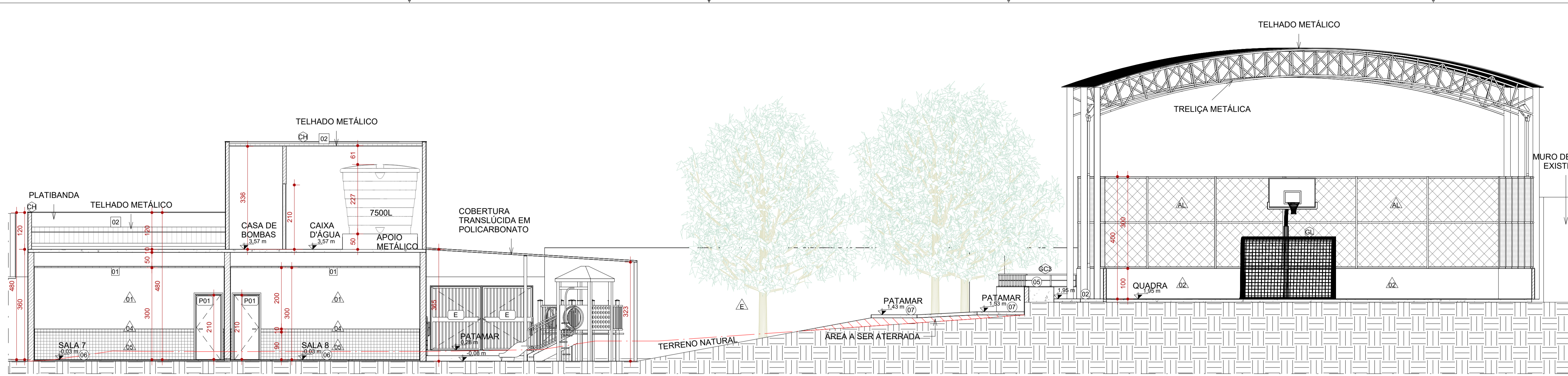

2 CORTE BB
ESCALA 1:75

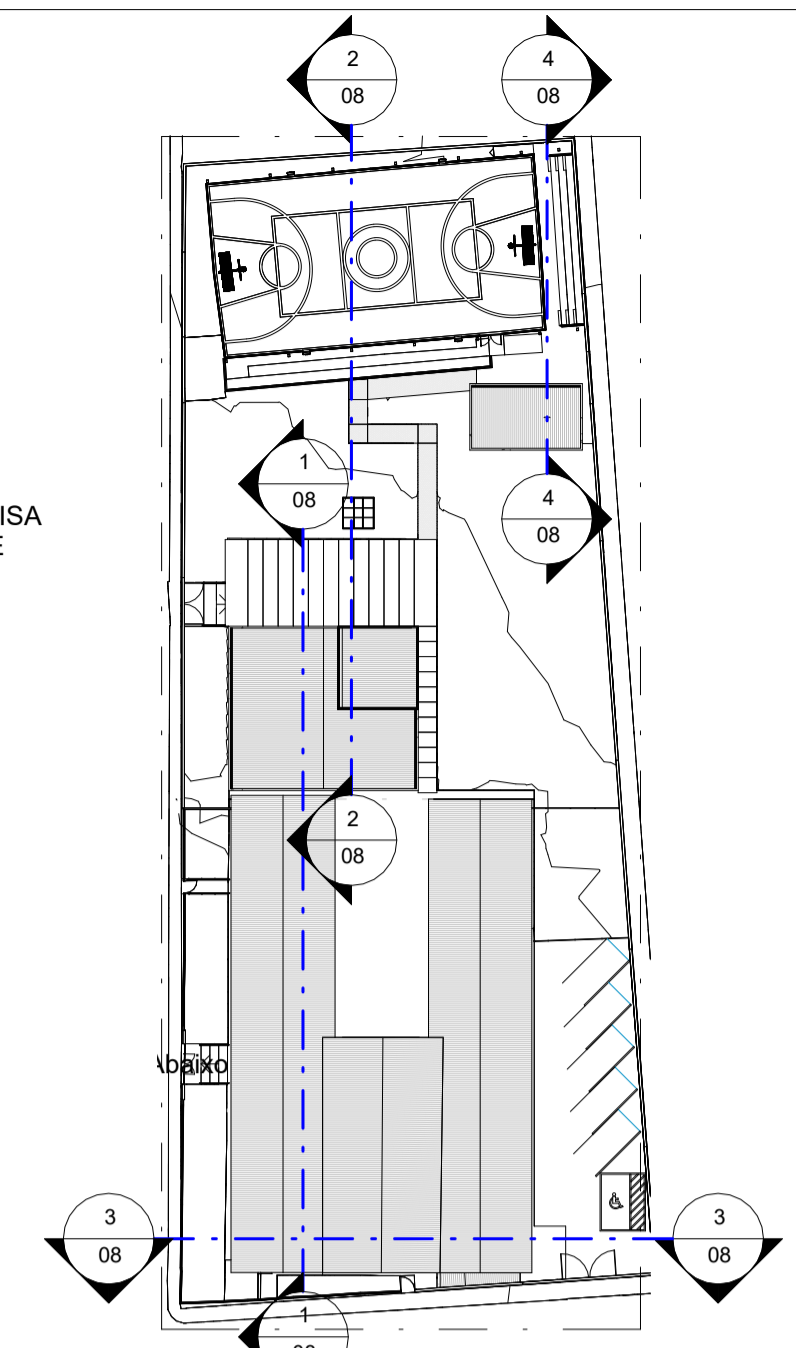

5 MAPA CHAVE - CORTES
ESCALA 1:600

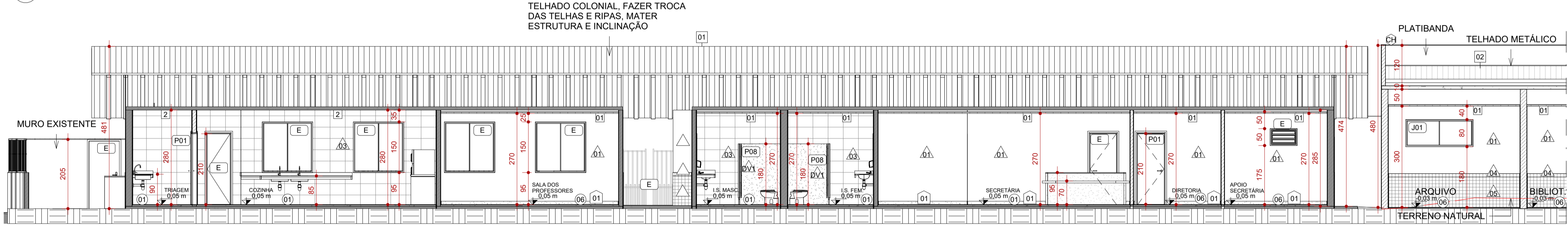

1 CORTE AA
ESCALA 1:75

LEGENDA	
À CONSTRUIR CONSTRUÇÃO NOVA	À CONSTRUIR CASO DE REFORMA ALVENARIA E REVESTIMENTO (PAREDES)
EXISTENTE	CASO DE REFORMA
A DEMOLIR	TOCOS OS ELEMENTOS QUE SERÃO DEMOLIDOS
JARDIM	ÁREA PERMEÁVEL
INÍCIO DO ASSENTAMENTO DO PISO	

SIMBOLOGIAS	
(X)	PISO
(X)	TETO
(X)	DIVERSOS
(X)	PAREDE
(X)	RODAPÉ
(X)	ESQUADRIAS
E	EXISTENTE A SER MANTIDO

QUADRO DE ÁREAS		
TIPO DE ÁREA	ÁREA (m²)	
ÁREA DE INTERVENÇÃO	1.618,66 m²	
URBANIZAÇÃO	XXXX	
DEMOLIÇÃO	119,66 m²	
ÁREA PERMEÁVEL	841,69 m²	
ÁREA TOTAL DE INTERVENÇÃO	2.460,35 m²	

NOTAS

- OBSERVAÇÕES GERAIS:
- 1 - CONFERIR MEDIDAS NO LOCAL
 - 2 - NÃO UTILIZAR ESCALA SOBRE PAPEL
 - 3 - EM CASO DE CONFLITO DE COTAS, PREVALECE A DO DESENHO DE MAIOR ESCALA
 - 4 - EM CASO DE DÚVIDAS, CONSULTE SEMPRE O RESPONSÁVEL TÉCNICO
 - 5 - COTAS EM CENTÍMETROS
 - 6 - O NÍVEL 0,00 CORRESPONDE AO NÍVEL +681,907 NA TOPOGRAFIA

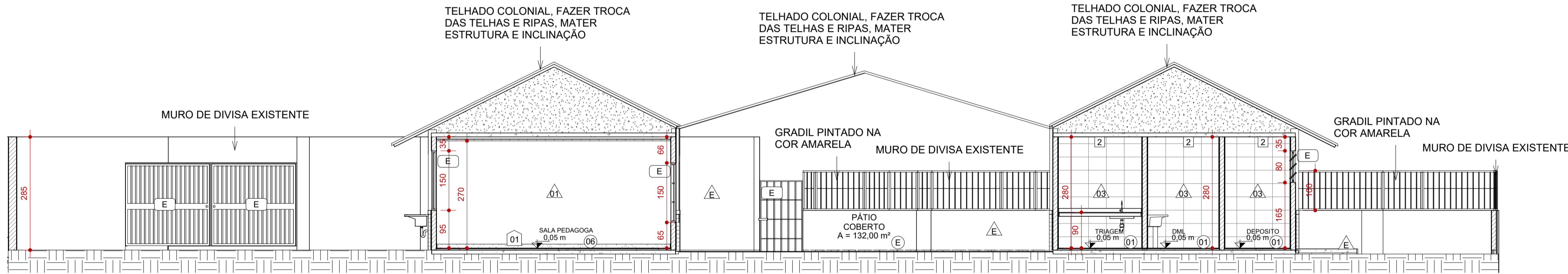

3 CORTE CC
ESCALA 1:75

PISOS		
CÓD.	DESCRIÇÃO	FABRICANTE
01	PISO EM CERÂMICA, ACABAMENTO ACETINADO. DIM 45X45 CM, NA COR BRANCO	REF.: ELIANE OU EQUIVALENTE
02	PISO EM CONCRETO NÍVEL ZERO, COM ACABAMENTO POLIDO, E TINTA EPÓXI PARA PISO	REF.: SUVINIL OU EQUIVALENTE
03	PINTURA DE PISO QUADRA COM ACABAMENTO FINAL EM RESINA EPÓXI, COR: AMARELO, AZUL E LARANJA	REF.: SUVINIL OU EQUIVALENTE
04	PINTURA DE PISO DEMARCAÇÃO DE FAIXA DE QUADRA COM TINTA A BASE DE POLIURETANO, COR: BRANCO	NS BRASIL OU EQUIVALENTE
05	ARQUIBANCADA EM CONCRETO, COM ACABAMENTO EM PINTURA	MOLDADO IN LOCO
06	PISO GRANILITE BRANCO, COM PEDRA CINZAS E BRANCAS, ACABAMENTO POLIDO BRILHANTE COM JUNTAS DE DILATAÇÃO PLÁSTICA BRANCA A CADA 150x150cm.	MOLDADO IN LOCO
07	PISO INTERTRAVADO EM CONCRETO	REF.: ECOPEX OU EQUIVALENTE
E	ACABAMENTO DE PISO	EXISTENTE

ACABAMENTOS DE PAREDE		
CÓD.	DESCRIÇÃO	FABRICANTE
01	PAREDE PINTADA COM TINTA ACRÍLICA, COR.: BRANCO	REF.: SUVINIL OU EQUIVALENTE
02	PAREDE EXTERNA A SER PINTADA COM TINTA LATEX NA COR AZUL	REF.: SUVINIL OU EQUIVALENTE
03	REVESTIMENTO CERÂMICO, ACABAMENTO ACETINADO, COR BRANCO, DIM.: 33,5x45cm	REF.: ELIANE OU EQUIVALENTE
04	REVESTIMENTO CERÂMICO, ACABAMENTO ACETINADO, COR AZUL, DIM.: 10X10cm	REF.: ELIANE OU EQUIVALENTE
05	REVESTIMENTO CERÂMICO, ACABAMENTO ACETINADO, COR BRANCO, DIM.: 10X10cm	REF.: ELIANE OU EQUIVALENTE
06	PAREDE EXTERNA A SER PINTADA COM TINTA LATEX NA COR AMARELA	REF.: SUVINIL OU EQUIVALENTE
E	ACABAMENTO EXISTENTE DE PAREDE	EXISTENTE

TELHADOS		
CÓD.	DESCRIÇÃO	FABRICANTE
01	TELHA CERÂMICA COLONIAL	REF.: BARROBELLO OU EQUIVALENTE
02	TELHA METÁLICA GALVANIZADA ONDULADA, COM ACABAMENTO NATURAL	REF.: CALHA FORTE OU EQUIVALENTE
E	ESTRUTURA EXISTENTE DO TELHADO, MATER E REVITALIZAR	-

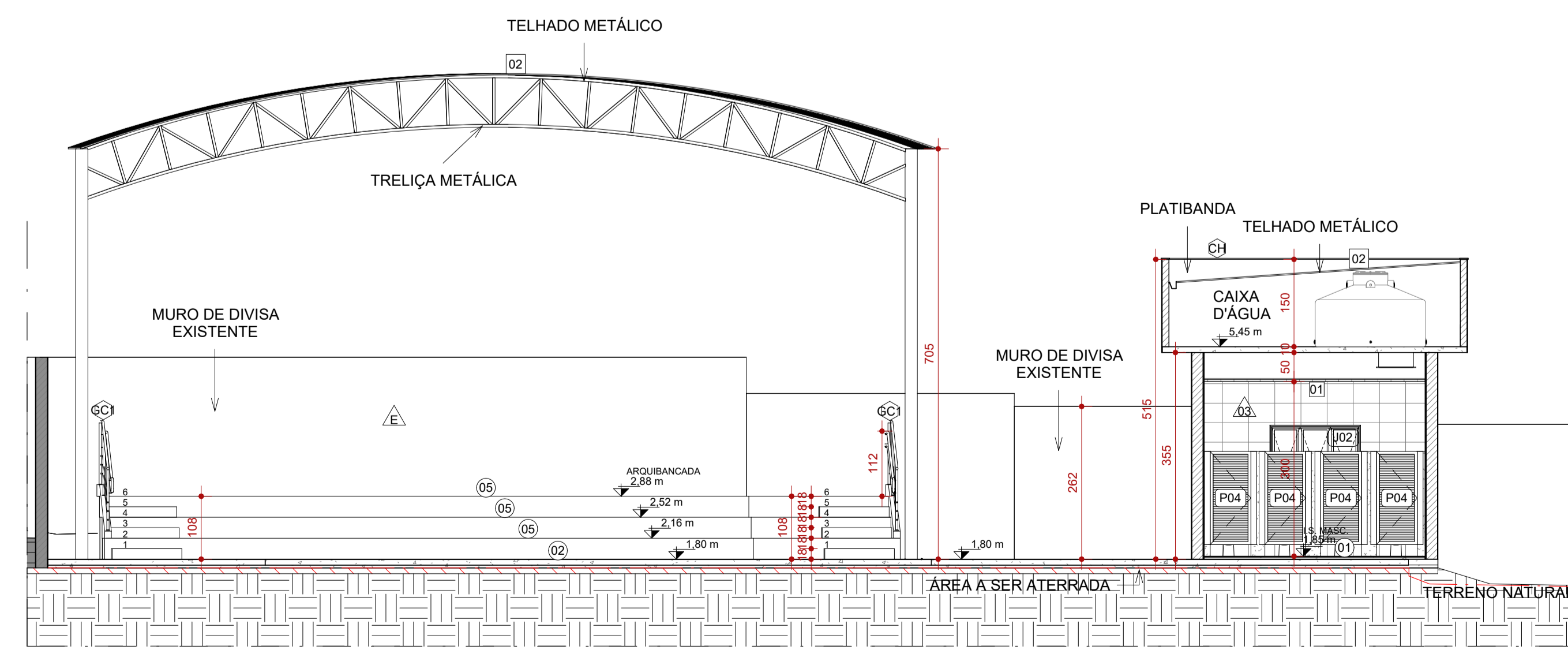

4 CORTE DD
ESCALA 1:75

REVISÃO: REVISÃO 01, DESCRIÇÃO: EMISSÃO INICIAL, TIPO: BSC, ELABORADO: THAYS MARTINS, VERIFICADO: DÉBORA LACERDA, DATA: 11/2023

TIPOS DE EMISSÃO: A - PRELIMINAR, B - PARA APROVAÇÃO, C - PARA CONHECIMENTO, D - PARA COTAÇÃO, E - PARA CONSTRUÇÃO, F - CONFORME COMPRADO, G - CONFORME CONSTRUÍDO, H - CANCELADO

ELABORAÇÃO: CONSÓRCIO MINAS PROJETOS, RUA DESEMBARGADOR JORGE FONTANA, Nº 80 - SALA 1303 - BELVEDERE, BELO HORIZONTE-MG - CEP.: 30.320-670

REALIZAÇÃO: PREFEITURA MUNICIPAL DE MOEMA, Rua Caetés, 444, Centro, Moema - MG - Brasil - CEP: 35.604-000

PROJETO DE ARQUITETURA, AUTORIA DO PROJETO: DÉBORA EVELYN CALDEIRA DE LACERDA, CONTRATANTE DO PROJETO: PREFEITURA MUNICIPAL DE MOEMA

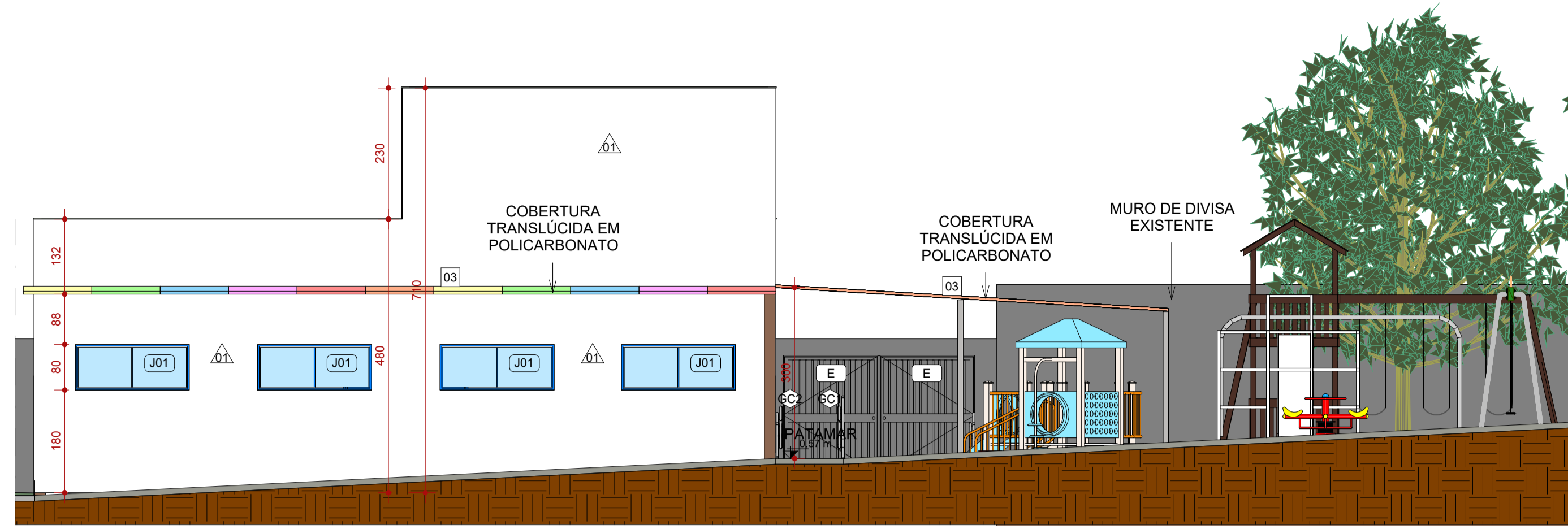

5 FACHADA LATERAL ANEXO
ESCALA 1:75

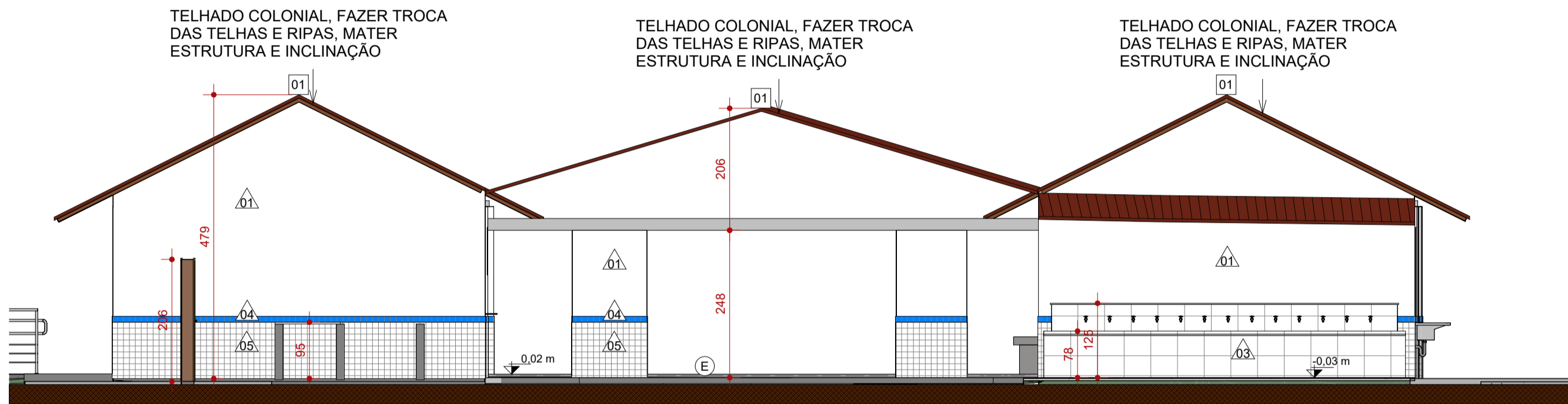

1 FACHADA FRONTAL
ESCALA 1:75

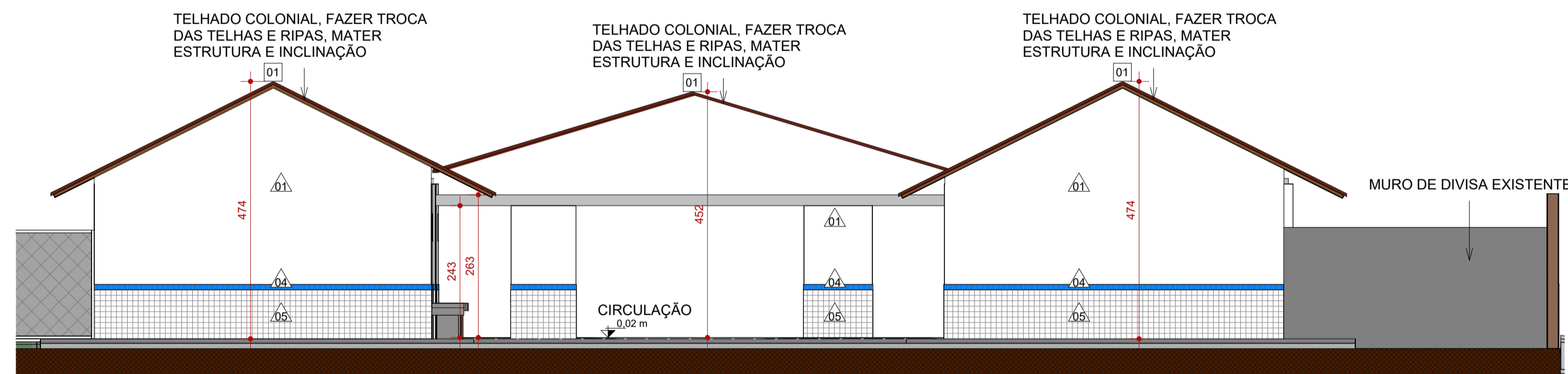

4 FACHADA POSTERIOR
ESCALA 1:75

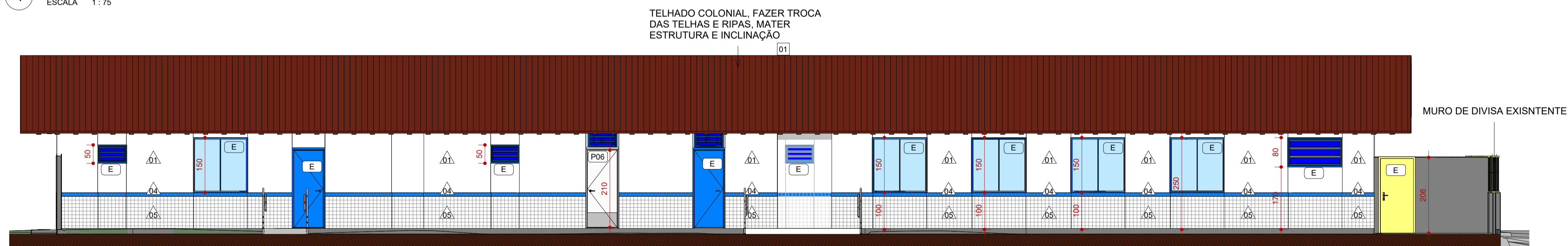

3 FACHADA LATERAL ESQUERDA
ESCALA 1:75

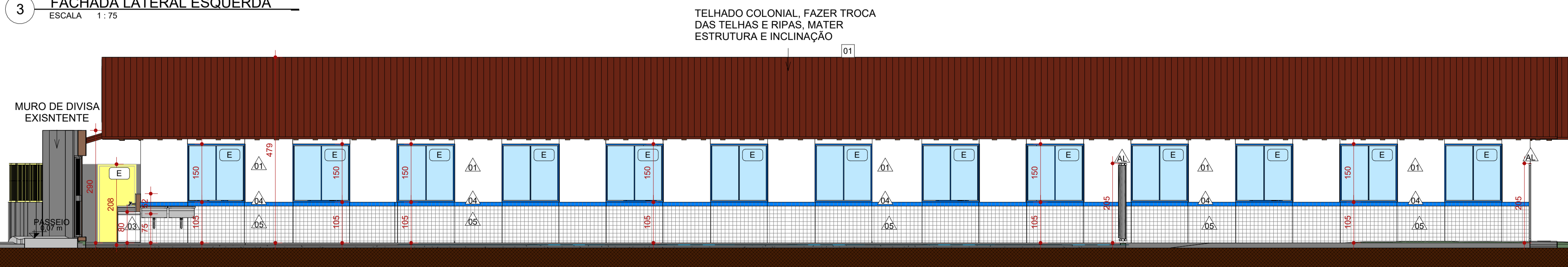

2 FACHADA LATERAL DIREITA
ESCALA 1:75

FORRO E ACABAMENTOS DE TETO					
CÓD.	DESCRIÇÃO	FABRICANTE			
01	FORRO EM GESSO ACARTONADO A SER EMASSADO E PINTADO COM TINTA ACRÍLICA PREMIUM FOSCA	REF.: GYPSUM OU EQUIVALENTE / SUVINIL OU EQUIVALENTE			
2	LAJE EMASSADA COM MASSA CORRIDA E PINTADA COM TINTA ACRÍLICA FOSCA	REF.: SUVINIL OU EQUIVALENTE			
RODAPÉS					
CÓD.	DESCRIÇÃO	FABRICANTE			
01	RODAPÉ EM GRANITO BCINZA ANDORINHA, POLIDO NAS FACES EXPOSTAS, H=7CM				
CHAPIM					
CÓD.	DESCRIÇÃO	FABRICANTE	QUANT.		
CH	CHAPIM EM CONCRETO PRÉ-MOLDADO - ESP.: 2cm		4		
SO	SOLEIRA RAMPADA EM GRANITO POLIDO NAS FACES EXPOSTAS, ESP.: 2CM		18		
DIVERSOS					
CÓD.	DESCRIÇÃO	FABRICANTE	QUANT.		
AL	ALAMBRADO ESTRUTURADO POR TUBOS DE AÇO GALVANIZADO COM TELA DE ARAME GALV. FIO 14BWG E MALHA 5X5CM	REF.: BELGO CERÇAS OU EQUIVALENTE	13		
CBQ	CESTA FIXA DE BASQUETE	A DEFINIR	2		
GL	GOL	A DEFINIR	2		
PE	POSTE DE ILUMINAÇÃO	A DEFINIR	4		
DIVISÓRIAS					
CÓD.	DESCRIÇÃO	FABRICANTE			
DV1	DIVISÓRIA DE GRANITO POLIDO NAS FACES EXPOSTAS, H=180cm (SANITÁRIOS E CHUVEIROS) H=120cm (MICTÓRIO)				
PORTAS					
CÓD.	DESCRIÇÃO	FABRICANTE	LARG. (cm)	ALTURA (cm)	QUANT.
E	PORTA EXISTENTE	EXISTENTE	<varia>	<varia>	24
P01	PORTA DE GIRO TIPO PRANCHETA EM MADEIRA	Generic	80	210	7
P02	PORTA DE GIRO METÁLICA	Generic	80	210	2
P03	PORTA DE GIRO PARA PNE TIPO PRANCHETA EM MADEIRA, A SER EMASSADA E PINTADA COM TINTA ESMALTE, ACABAMENTO FOSCO, NA COR: BRANCO.	REF.: RAPAIZ OU EQUIVALENTE	83	240	2
P04	PORTA DE GIRO METÁLICA	Generic	70	160	7
P05	VÃO	Generic	165	210	2
P06	PORTA DE GIRO PARA PNE TIPO PRANCHETA EM MADEIRA, A SER EMASSADA E PINTADA COM TINTA ESMALTE, ACABAMENTO FOSCO, NA COR: BRANCO.	REF.: RAPAIZ OU EQUIVALENTE	87	214	1
P07	PORTA DE GIRO PARA PNE TIPO PRANCHETA EM MADEIRA, A SER EMASSADA E PINTADA COM TINTA ESMALTE, ACABAMENTO FOSCO, NA COR: BRANCO.	REF.: RAPAIZ OU EQUIVALENTE	97	214	1
P08			60	160	5
P09	PORTINHOLA ALÇAPÃO ABRIGO ALUMÍNIO BRANCO LINHA VENEZA	FABRICADO SOB MEDIDA	60	60	2
P10	PORTA METÁLICA	REF.: RAPAIZ OU EQUIVALENTE	80	210	1
P11	PORTA DE GIRO EM DUAS FOLHAS TIPO PRANCHETA EM MADEIRA	REF.: RAPAIZ OU EQUIVALENTE	110	210	1
TELHADOS					
CÓD.	DESCRIÇÃO	FABRICANTE			
01	TELHA CERÂMICA COLONIAL	REF.: BARROBELLO OU EQUIVALENTE			
02	TELHA METÁLICA GALVANIZADA ONDULADA, COM ACABAMENTO NATURAL	REF.: CALHA FORTE OU EQUIVALENTE			
E	ESTRUTURA EXISTENTE DO TELHADO, MATER E REVITALIZAR				

PISOS		
CÓD.	DESCRIÇÃO	FABRICANTE
01	PISO EM CERÂMICA, ACABAMENTO ACETINADO. DIM 45X45 CM, NA COR BRANCO	REF.: ELIANE OU EQUIVALENTE
02	PISO EM CONCRETO NÍVEL ZERO, COM ACABAMENTO POLIDO, E TINTA EPOXI PARA PISO	REF.: SUVINIL OU EQUIVALENTE
03	PINTURA DE PISO QUADRA COM ACABAMENTO FINAL EM RESINA EPOXI, COR: AMARELO, AZUL E LARANJA	REF.: SUVINIL OU EQUIVALENTE
04	PINTURA DE PISO DEMARCAÇÃO DE FAIXA DE QUADRA COM TINTA A BASE DE POLIURETANO, COR: BRANCO	NS BRASIL OU EQUIVALENTE
05	ARQUIBANCADA EM CONCRETO, COM ACABAMENTO EM PINTURA	MOLDADO INLOCO
06	PISO GRANÍLITE BRANCO, COM PEDRA CINZAS E BRANCAS, ACABAMENTO POLIDO BRILHANTE COM JUNTAS DE DILATAÇÃO PLÁSTICA BRANCA A CADA 150x150cm.	MOLDADO INLOCO
07	PISO INTERTRAVADO EM CONCRETO	REF.: ECOPEX OU EQUIVALENTE
E	ACABAMENTO DE PISO	EXISTENTE

ACABAMENTOS DE PAREDE		
CÓD.	DESCRIÇÃO	FABRICANTE
01	PAREDE PINTADA COM TINTA ACRÍLICA, COR.: BRANCO	REF.: SUVINIL OU EQUIVALENTE
02	PAREDE EXTERNA A SER PINTADA COM TINTA LATEX NA COR AZUL	REF.: SUVINIL OU EQUIVALENTE
03	REVESTIMENTO CERÂMICO, ACABAMENTO ACETINADO, COR BRANCO, DIM: 33,5x45cm	REF.: ELIANE OU EQUIVALENTE
04	REVESTIMENTO CERÂMICO, ACABAMENTO ACETINADO, COR AZUL, DIM.: 10X10cm	REF.: ELIANE OU EQUIVALENTE
05	REVESTIMENTO CERÂMICO, ACABAMENTO ACETINADO, COR BRANCO, DIM.: 10X10cm	REF.: ELIANE OU EQUIVALENTE
06	PAREDE EXTERNA A SER PINTADA COM TINTA LATEX NA COR AMARELA	REF.: SUVINIL OU EQUIVALENTE
E	ACABAMENTO EXISTENTE DE PAREDE	EXISTENTE

DRYWALL		
CÓD.	DESCRIÇÃO	FABRICANTE
DR	DRYWALL 9 CM	

LEGENDA					
À CONSTRUIR CONSTRUÇÃO NOVA	À CONSTRUIR CASO DE REFORMA ALVENARIA E REVESTIMENTO (PAREDES)	EXISTENTE CASO DE REFORMA	A DEMOLIR TODOS OS ELEMENTOS QUE SERÃO DEMOLIDOS	JARDIM ÁREA PERMEÁVEL	INÍCIO DO ASSENTAMENTO DO PISO
[Símbolo]	[Símbolo]	[Símbolo]	[Símbolo]	[Símbolo]	[Símbolo]

SIMBOLOGIAS					
[Símbolo]	PISO	[Símbolo]	TETO	[Símbolo]	DIVERSOS
[Símbolo]	PAREDE	[Símbolo]	RODAPÉ	[Símbolo]	ESQUADRIAS
[Símbolo]	EXISTENTE A SER MANTIDO				

QUADRO DE ÁREAS		
	TIPO DE ÁREA	ÁREA (m²)
ÁREA DE INTERVENÇÃO		1.618,66 m²
URBANIZAÇÃO		xxxx
DEMOLIÇÃO		119,66 m²
ÁREA PERMEÁVEL		841,69 m²
ÁREA TOTAL DE INTERVENÇÃO		2.460,35 m²

NOTAS

OBSERVAÇÕES GERAIS:

- 1 - CONFERIR MEDIDAS NO LOCAL
- 2 - NÃO UTILIZAR ESCALA SOBRE PAPEL
- 3 - EM CASO DE CONFLITO DE COTAS, PREVALECE A DO DESENHO DE MAIOR ESCALA
- 4 - EM CASO DE DÚVIDAS, CONSULTE SEMPRE O RESPONSÁVEL TÉCNICO
- 5 - COTAS EM CENTÍMETROS
- 6 - O NÍVEL 0,00 CORRESPONDE AO NÍVEL +681,907 NA TOPOGRAFIA

REVISÃO	DESCRIÇÃO	TIPO	ELABORADO	VERIFICADO	DATA
REV00	EMIÇÃO INICIAL	BSC	THAYNS MARTINS	DÉBORA LACERDA	11/2023

TIPOS DE EMISSÃO	A - PRELIMINAR	B - PARA APROVAÇÃO	C - PARA CONHECIMENTO	D - PARA COTAÇÃO	E - PARA CONSTRUÇÃO	F - CONFORME COMPRADO	G - CONFORME CONSTRUÍDO	H - CANCELADO
------------------	----------------	--------------------	-----------------------	------------------	---------------------	-----------------------	-------------------------	---------------

ELABORAÇÃO:
CONSORCIO Minas Projetos
RUA DESEMBARGADOR JORGE FONTANA, Nº 80 - SALA 1303 - BELVEDERE
BELO HORIZONTE-MG - CEP.: 30.320-070
TEL.: (31) 3347-4405 / (31) 3347-7079 / (31) 3571-1920
EMAIL: contato@grupoprojetosengenharia.com.br

REALIZAÇÃO:
PREFEITURA MUNICIPAL DE MOEMA
Rua Caetés, 444, Centro, Moema - MG - Brasil - CEP: 35.604-000
Tel.: (37)3525-1355

Projeto de Reforma e Ampliação da Escola Municipal Quincas Lacerda
R. Tapaiás, 162 - São Vicente, Moema - MG, 35604-000

PROJETO DE ARQUITETURA

AUTORIA DO PROJETO: DÉBORA EVELYN CALDEIRA DE LACERDA
CONTRATANTE DO PROJETO: PREFEITURA MUNICIPAL DE MOEMA

DATA: NOVEMBRO/2023
ESCALA: INDICADA
CÓDIGO: PRJ-ARQ

TÍTULO DO PROJETO: FACHADAS
PRANCH: 09/10

DIREITOS AUTORAIS RESERVADOS. PROIBIDO REPRODUÇÃO, DIVULGAÇÃO OU ALTERAÇÃO SEM ORDEM EXPRESSA DO AUTOR.
TÍTULO DO ARQUIVO: PRJ-47338-BSC-ARQ-0101-REV01

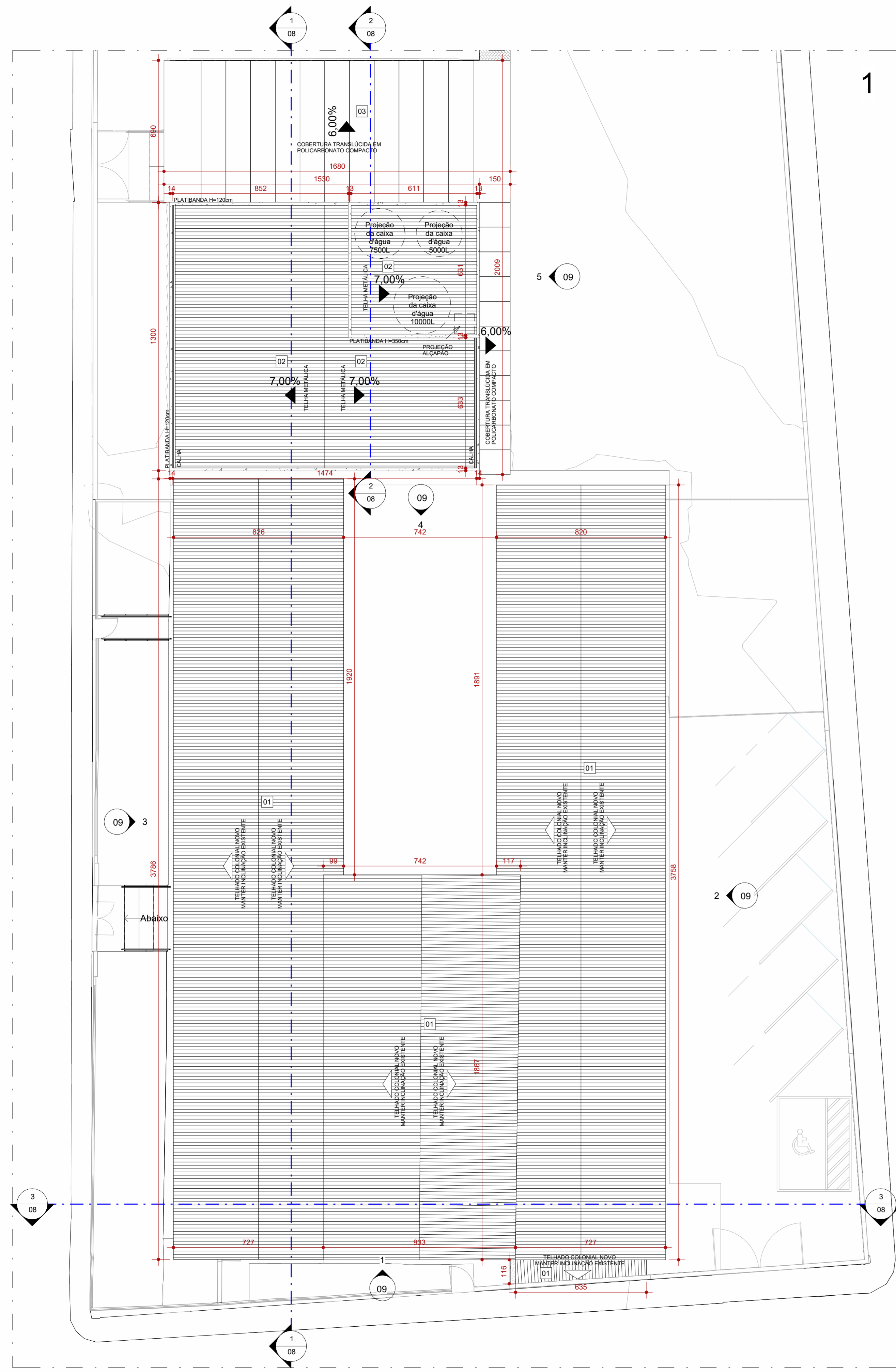

1 PLANTA DE COBERTURA - PARTE 1
ESCALA 1:125

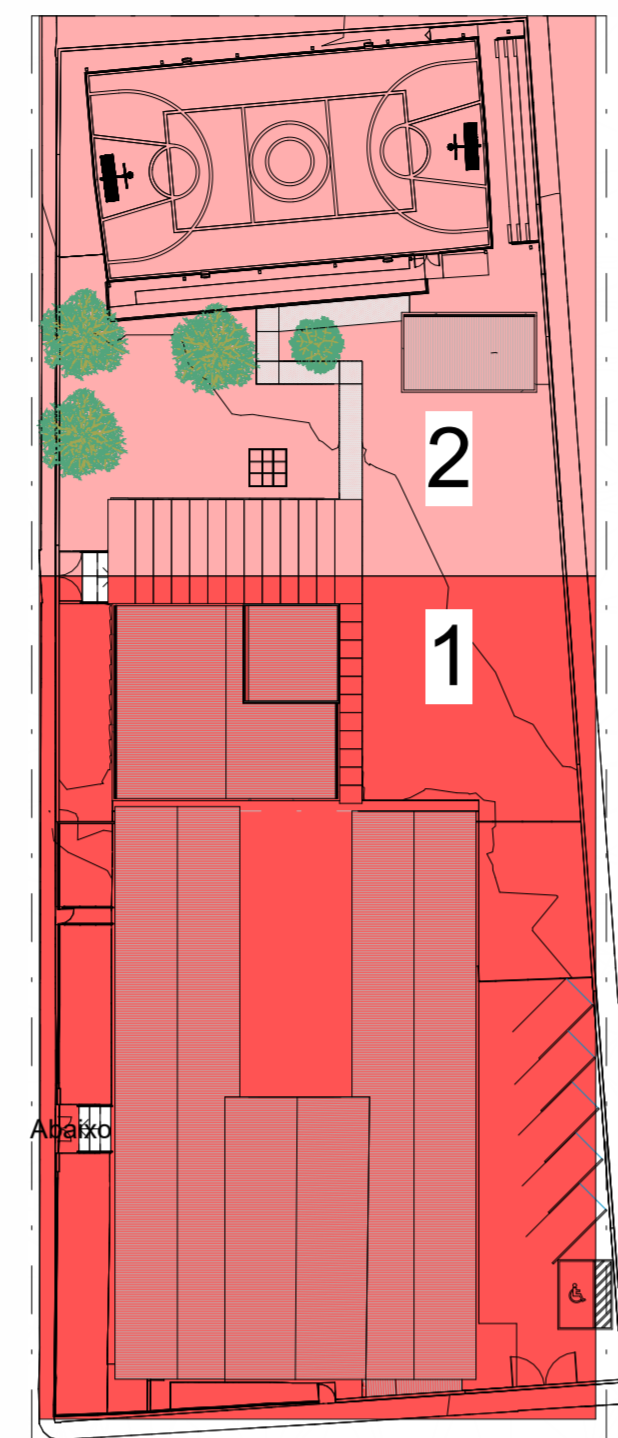

4 MAPA CHAVE - COBERTURA
ESCALA 1:500



3 PERSPECTIVA 2
ESCALA

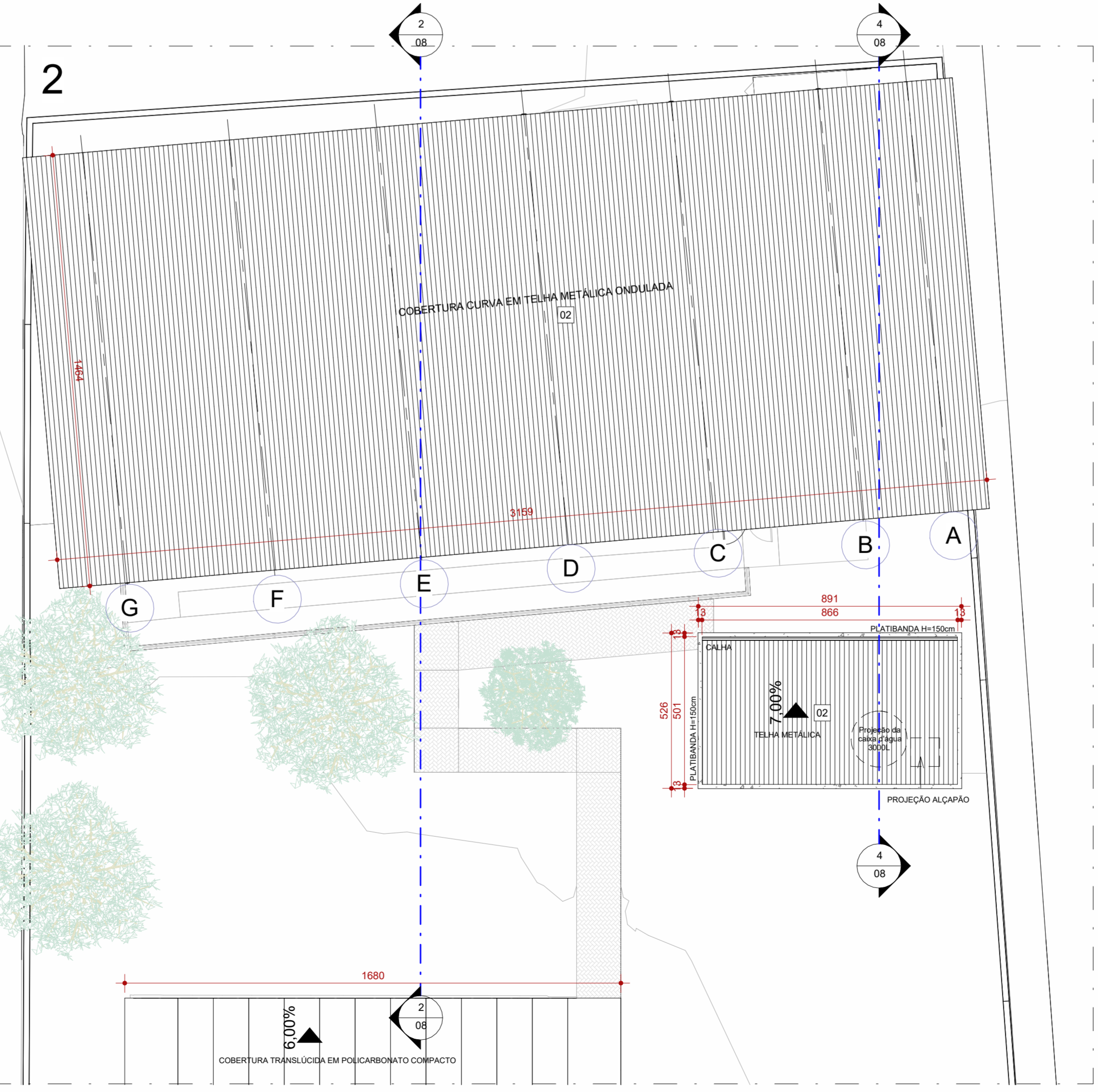

2 PLANTA DE COBERTURA - QUADRA
ESCALA 1:125

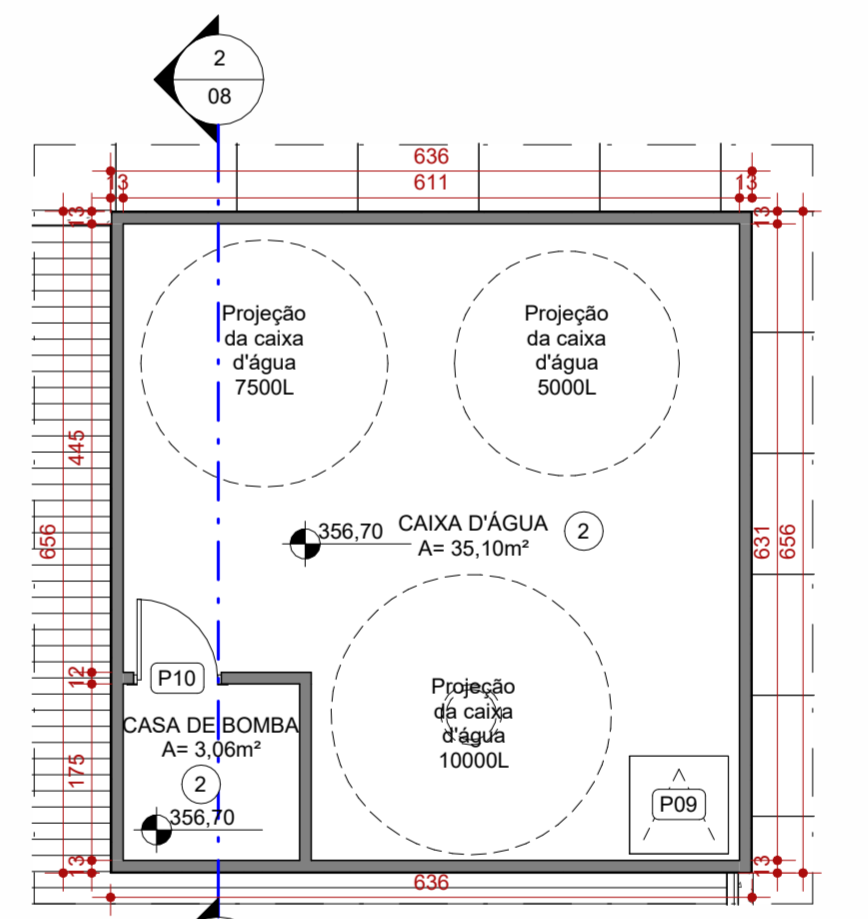

5 AMPLIAÇÃO CAIXA D'ÁGUA - ANEXO
ESCALA 1:75

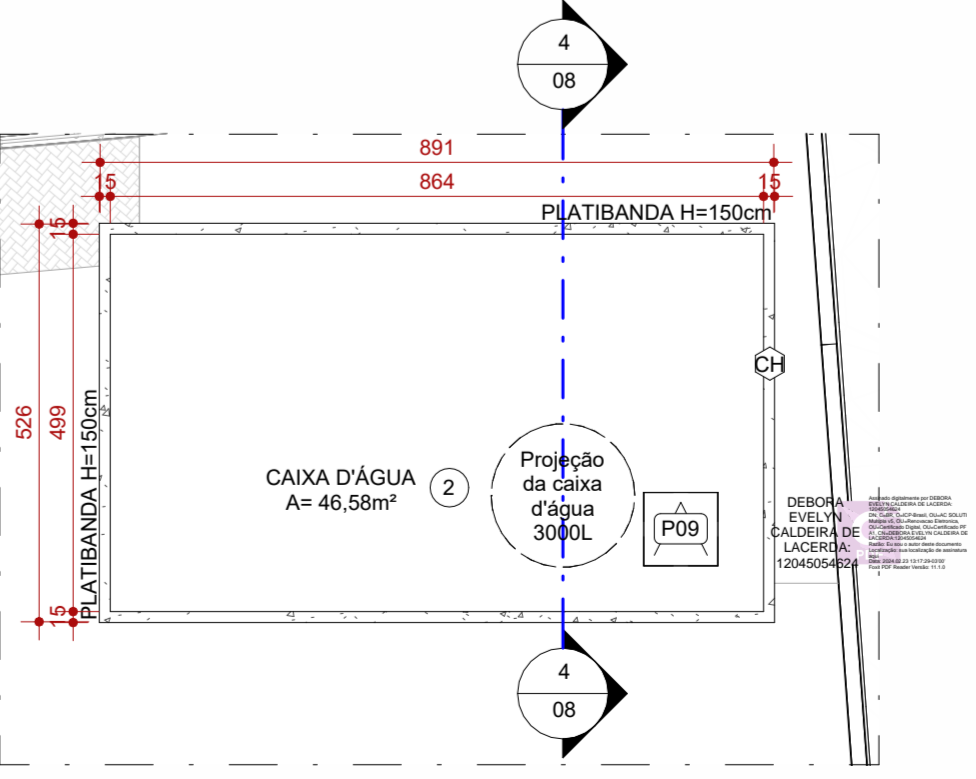

6 AMPLIAÇÃO CAIXA D'ÁGUA - BANHEIRO
ESCALA 1:100

TELHADOS		
CÓD.	DESCRIÇÃO	FABRICANTE
01	TELHA CERÂMICA COLONIAL	REF.: BARROBELLO OU EQUIVALENTE
02	TELHA METÁLICA GALVANIZADA ONDULADA, COM ACABAMENTO NATURAL	REF.: CALHA FORTE OU EQUIVALENTE
E	ESTRUTURA EXISTENTE DO TELhado, MATER E REVITALIZAR	-

LEGENDA					
À CONSTRUIR	À CONSTRUIR	EXISTENTE	A DEMOLIR	JARDIM	INÍCIO DO
CONSTRUÇÃO	CASO DE REFORMA	CASO DE REFORMA	ALVENARIA E REVESTIMENTO	ÁREA PERMEÁVEL	ASSENTAMENTO
NOVA	(PAREDE)	(PAREDE)	PARTE A SER DEMOLIDAS	(PAREDE)	DO PISO

QUADRO DE ÁREAS		
ÁREA DE INTERVENÇÃO	TIPO DE ÁREA	ÁREA (m²)
URBANIZAÇÃO		1.618,66 m²
DEMOLIÇÃO		119,66 m²
ÁREA PERMEÁVEL		841,89 m²
ÁREA TOTAL DE INTERVENÇÃO		2.460,35 m²

NOTAS

OBSERVAÇÕES GERAIS:

- 1- CONFERIR MEDIDAS NO LOCAL
- 2- NÃO UTILIZAR ESCALA SOBRE PAPEL
- 3- EM CASO DE CONFLITO DE COTAS, PREVALECE A DO DESENHO DE MAIOR ESCALA
- 4- EM CASO DE DÚVIDAS, CONSULTE SEMPRE O RESPONSÁVEL TÉCNICO
- 5- COTAS EM CENTÍMETROS
- 6- O NÍVEL 0,00 CORRESPONDE AO NÍVEL +81,907 NA TOPOGRAFIA

REVISÃO	DESCRIÇÃO	TIPO	ELABORADO	VERIFICADO	DATA
REV01	EMISSÃO INICIAL	BSC	THAYS MARTINS	DÉBORA LACERDA	11/02/23

TIPOS DE EMISSÃO:

- A - PRELIMINAR
- B - PARA APROVAÇÃO
- C - PARA CONHECIMENTO
- D - PARA COTAÇÃO
- E - PARA CONSTRUÇÃO
- F - CONFORME COMPRADO
- G - CONFORME CONSTRUÍDO
- H - CANCELADO

CONSÓRCIO MINAS PROJETOS

ELABORAÇÃO:

CONSÓRCIO MINAS PROJETOS
RUA DESEMBARGADOR JORGE FONTANA, Nº 80 - SALA 1303 - BELVEDERE
BEL. DO HORIZONTE-MG - CEP.: 30.320-670
TEL.: (31) 3347-4405 / (31) 3347-7079 / (31) 3371-1920
EMAIL: consorcio@grupoprojetosengenharia.com.br

PREFEITURA MUNICIPAL DE MOEMA

Rua Caetés, 444, Centro, Moema - MG - Brasil - CEP: 35.604-000
Tel.: (37) 3525-1355

Projeto de Reforma e Ampliação da Escola Municipal Quincas Lacerda

R. Tapajós, 152 - São Vicente, Moema - MG, 35604-000

PROJETO DE ARQUITETURA

AUTORIA DO PROJETO: DÉBORA EVELYN CALDEIRA DE LACERDA CAU - A257897-2

CONTRATANTE DO PROJETO: PREFEITURA MUNICIPAL DE MOEMA

DATA: OUTUBRO/2023

ESCALA: INDICADA

CÓDIGO: PRJ-ARQ

TÍTULO DO PROJETO: PLANTA DE COBERTURA - PARTE 1

FRANCA: 10/10

DIREITOS AUTORAIS RESERVADOS. PROIBIDO REPRODUÇÃO, DIVULGAÇÃO OU ALTERAÇÃO SEM ORDEM EXPRESSA DO AUTOR.

TÍTULO DO ARQUIVO: PRJ-47338-BSC-ARG-0101-REV01