

LIMITE DO DESENHO

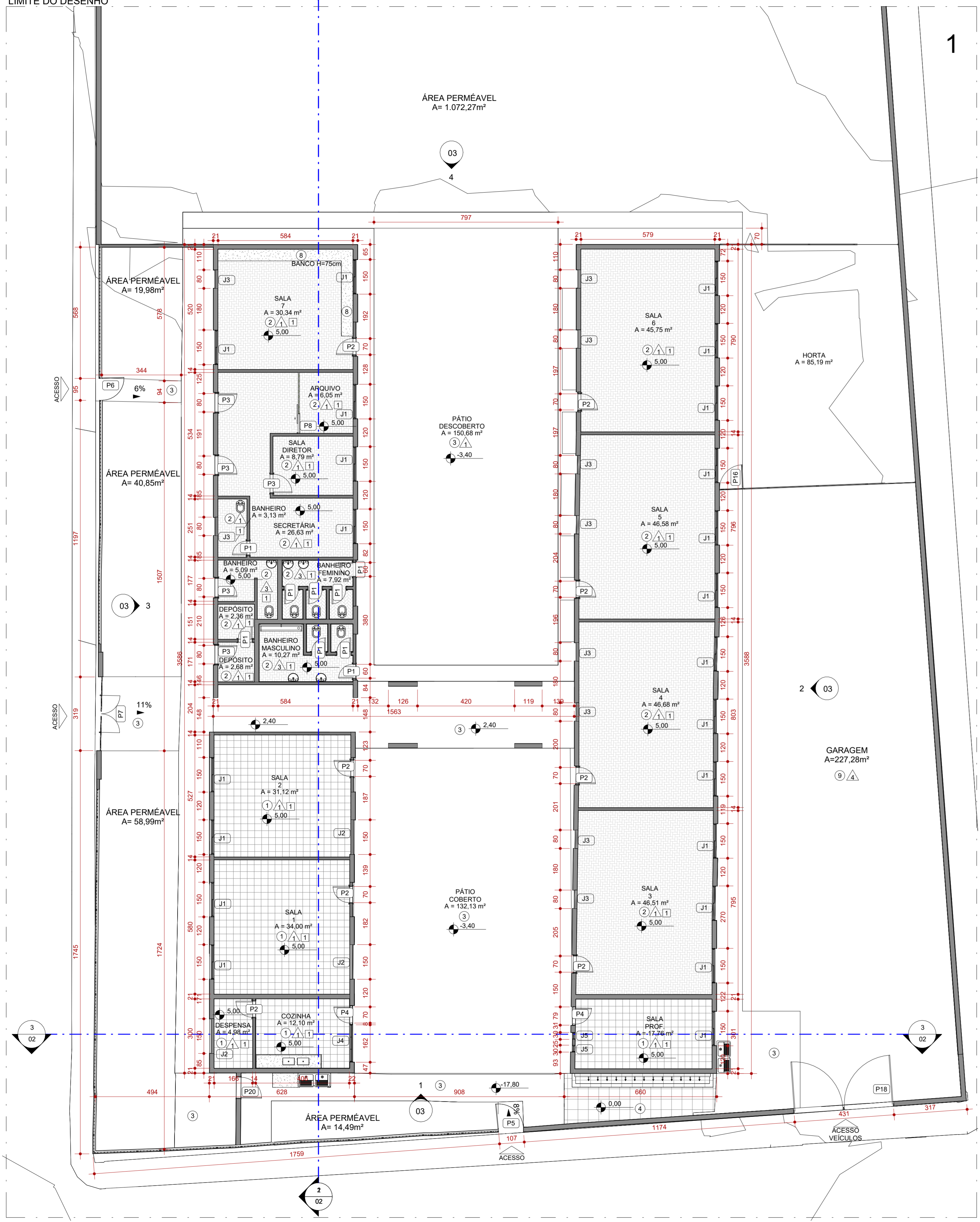

1 PLANTA BAIXA - PARTE 1
ESCALA 1:100

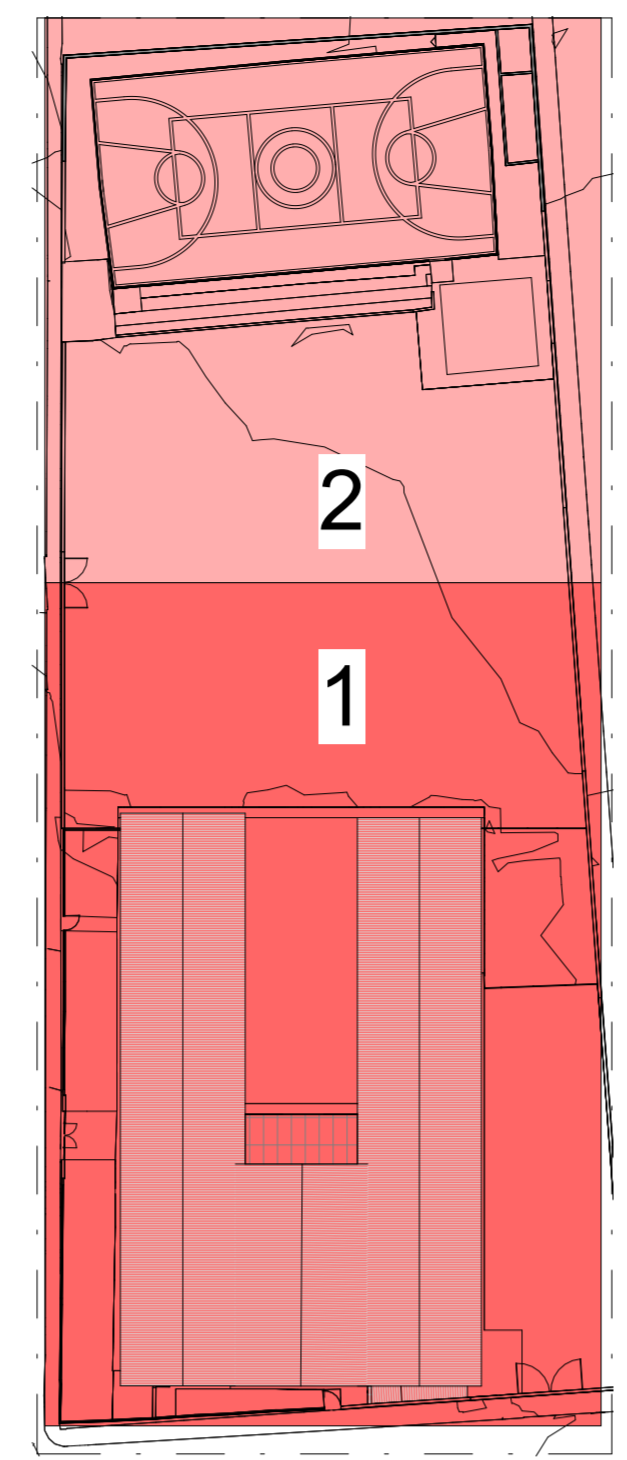

3 MAPA CHAVE
ESCALA 1:500

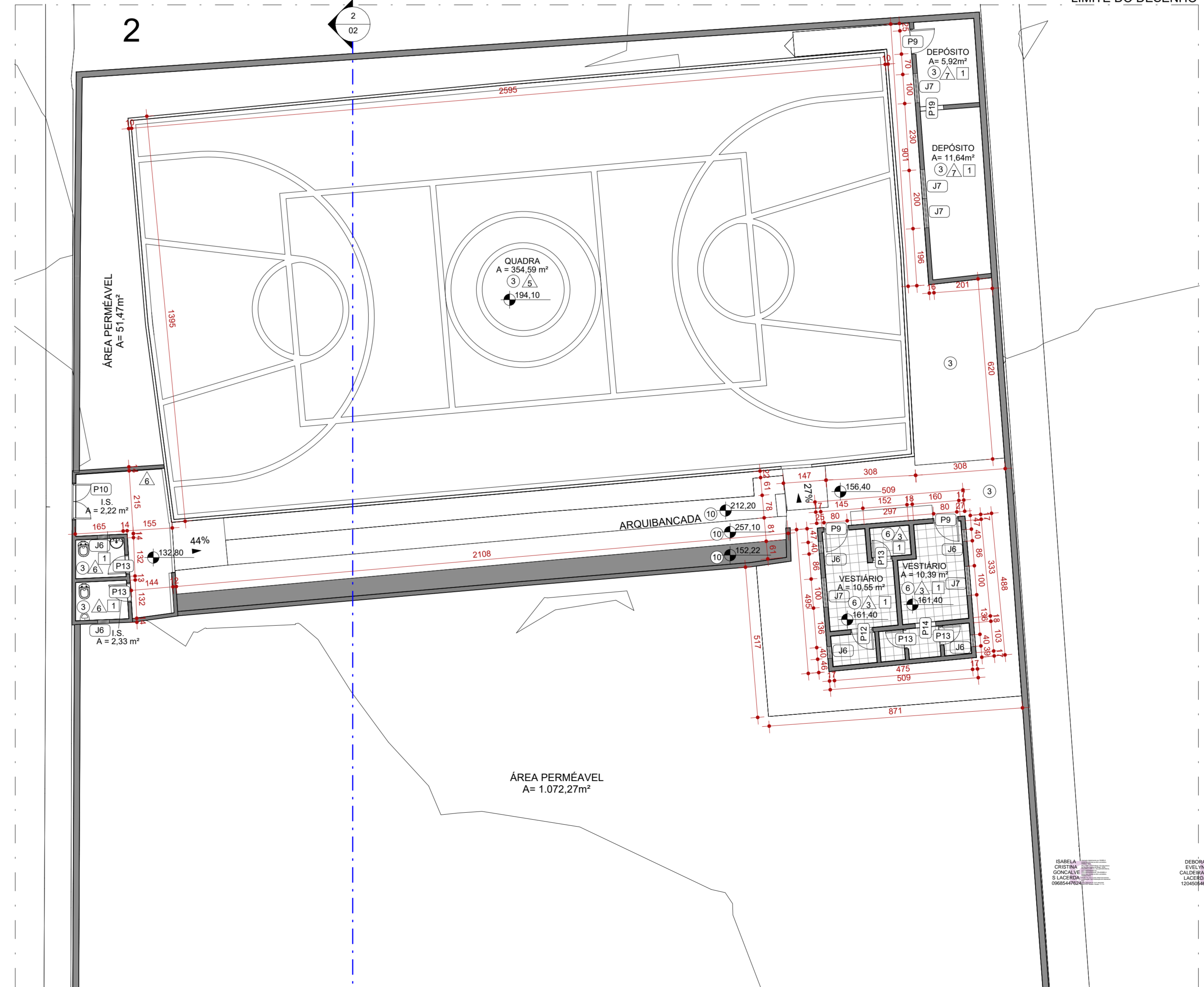

2 PLANTA BAIXA - PARTE 2
ESCALA 1:100

PORTAS					
CÓD.	DESCRIÇÃO	FABRICANTE	LARG. (cm)	ALTURA (cm)	QUANT.
P1	PORTA DE GIRO TIPO PRANCHETA PINTADA NA COR AZUL	EXISTENTE	60	210	9
P2	PORTA DE GIRO TIPO PRANCHETA PINTADA NA COR AZUL	EXISTENTE	70	210	8
P3	PORTA DE GIRO TIPO PRANCHETA PINTADA NA COR AZUL	EXISTENTE	80	210	5
P4	PORTA METÁLICA COM PAINEL MODULADO EM VIDRO	EXISTENTE	70	210	2
P5	PORTÃO METÁLICO, PINTADO NA COR AMARELA	EXISTENTE	108	195	1
P6	PORTÃO METÁLICO, PINTADO NA COR AMARELA	EXISTENTE	94	195	1
P7	PORTÃO METÁLICO, PINTADO NA COR AMARELA	EXISTENTE	320	210	1
P8	PORTA DE CORRER, TIPO PRANCHETA	EXISTENTE	80	204	1
P9	PORTA METÁLICA	EXISTENTE	80	210	3
P11	PORTÃO DE ABRIR EM ESTRUTURA METÁLICA	EXISTENTE	160	210	2
P12	PORTA DE GIRO METÁLICA	EXISTENTE	70	210	1
P13	PORTA DE GIRO METÁLICA	EXISTENTE	60	200	4
P14	VÃO	EXISTENTE	70	210	1
P16	PORTA DE GIRO, UMA FOLHA EM TUBOS DE AÇO GALVANIZADO TELA DE ARAME GALV. FIO 14BWG E MALHA 5X5CM	EXISTENTE	102	200	1
P18	PORTÃO DE ABRIR EM ESTRUTURA METÁLICA	EXISTENTE	210	210	2
P19	VÃO	EXISTENTE	80	210	1
P20	PORTA EM ALUMÍNIO DE ABRIR TIPO VENEZIANA COM GUARNIÇÃO, FIXAÇÃO COM PARAFUSOS	EXISTENTE	90	206	1

TELHADOS		
CÓD.	DESCRIÇÃO	FABRICANTE
1	TELHA CERÂMICA COLONIAL	EXISTENTE
2	TELHA EM FIBROCIMENTO	EXISTENTE
3	LAGE IMPERMEABILIZADA	EXISTENTE

PISOS		
CÓD.	DESCRIÇÃO	FABRICANTE
1	PISO EM CERÂMICA EXTRUDADA, COR CINZA CLARO, DIM.: 30X30 CM	EXISTENTE
2	PISO EM CERÂMICA INTERTRAVADA, COR.: VERMELHA, DIM.: 20x10x8 cm	EXISTENTE
3	PISO EM CONCRETO NÍVEL ZERO, COM ACABAMENTO POLID	EXISTENTE
4	PISO EM CERÂMICA, ACABAMENTO ACETINADO, DIM 45X45 CM, NA COR CINZA	EXISTENTE
6	PISO EM CERÂMICA EXTRUDADA, COR BEGE, DIM.: 30X30 CM	EXISTENTE
7	PISO EM CONCRETO NÍVEL ZERO, COM ACABAMENTO POLIDO	EXISTENTE
8	PISO EM GRANITO POLIDO NAS FACES EXPOSTAS, ESP.: 2CM	EXISTENTE
9	BRITA	EXISTENTE
09	PINTURA DE PISO DEMARCAÇÃO DE FAIXA DE QUADRA COM TINTA A BASE DE POLIURETANO, COR: BRANCO	NS BRASIL OU EQUIVALENTE
10	PISO EM CONCRETO NÍVEL ZERO, COM ACABAMENTO POLIDO	EXISTENTE

ACABAMENTOS DE PAREDE		
CÓD.	DESCRIÇÃO	FABRICANTE
1	PAREDE DE TIJOLO CERÂMICO, PINTANA NA COR BRANCA	EXISTENTE
2	PAREDE PINTADA COM TINTA ACRILICA, COR.: AMARELA	EXISTENTE
3	BRANCO, DIM.: 20X20cm	EXISTENTE
4	PAREDE PINTADA COM TINTA ACRILICA, COR.: CINZA	EXISTENTE
5	ACABAMENTO EM PINTURA COM TINTA EPOXI COR VERDE(H=120cm DO PISO ACABADO), ACIMA ATÉ O TETO, PINTURA NA COR BRANCA	EXISTENTE
6	ACABAMENTO EM PINTURA COM TINTA EPOXI COR AZUL (H=120cm DO PISO ACABADO), ACIMA ATÉ O TETO, PINTURA NA COR BRANCA	EXISTENTE
7	PAREDE EM MASSADA	EXISTENTE
8	REVESTIMENTO CERÂMICO, ACABAMENTO ACETINADO, COR BRANCO, DIM.: 33,5x45cm	EXISTENTE
9	PAREDE DE TIJOLO CERÂMICO, PINTANA NA COR CINZA	EXISTENTE

FORRO E ACABAMENTOS DE TETO		
CÓD.	DESCRIÇÃO	FABRICANTE
1	LAJE EMASSADA COM MASSA CORRIDA E PINTADA COM TINTA ACRILICA FOSCA	EXISTENTE



MAPA DE SITUAÇÃO SEM ESCALA

LEGENDA	
À CONSTRUIR NOVA	À CONSTRUIR CASO DE REFORMA ALVENARIA E REVESTIMENTO (PAREDE)
EXISTENTE	CASO DE REFORMA
A DEMOLIR	TOCOS OS ELEMENTOS QUE SERÃO DEMOLIDOS
JARDIM	ÁREA PERMEÁVEL
INÍCIO DO ASSENTAMENTO DO PISO	

SIMBOLOGIAS	
(x)	PISO
(x)	TETO
(x)	RODAPE
(x)	DIVERSOS
(x)	ESQUADRIAS

QUADRO DE ÁREAS		
ÁREA DE INTERVENÇÃO	TIPO DE ÁREA	ÁREA (m²)
URBANIZAÇÃO		886,71m²
DEMOLIÇÃO		xxxx
ÁREA PERMEÁVEL		1200,01m²
ÁREA TOTAL DE INTERVENÇÃO		1356,72 m²

NOTAS				
OBSERVAÇÕES GERAIS:				
1 - CONFERIR MEDIDAS NO LOCAL				
2 - NÃO UTILIZAR ESCALA SOBRE PAPEL				
3 - EM CASO DE CONFLITO DE COTAS, PREVALECE A DO DESENHO DE MAIOR ESCALA				
4 - EM CASO DE DÚVIDAS, CONSULTE SEMPRE O RESPONSÁVEL TÉCNICO				
5 - COTAS EM CENTÍMETROS				

REVISÃO	DESCRIÇÃO	TIPO	ELABORADO	VERIFICADO	DATA
REV01	EMISSÃO INICIAL	ASB	THAYNS MARTINS	DEBORA LACERDA	09/2023
REV01	EMISSÃO INICIAL	ASB	THAYNS MARTINS	DEBORA LACERDA	10/2023

TIPOS DE EMISSÃO: A - PRELIMINAR, B - PARA APROVAÇÃO, C - PARA CONHECIMENTO, D - PARA COTAÇÃO, E - PARA CONSTRUÇÃO, F - CONFORME COMPRADO, G - CONFORME CONSTRUÍDO, H - CANCELADO

ELABORAÇÃO: CONSÓRCIO MINAS PROJETOS
RUA DESEMBARGADOR JORGE FONTANA, Nº 80 - SALA 1303 - BELVEDERE BEL O HORIZONTES 405 - CEP: 30.320-670
TEL: (31) 3347-4405 / (31) 3347-7079 / (31) 3371-1920
EMAIL: consorio@grupoprojetosengenharia.com.br

REALIZAÇÃO: PREFEITURA MUNICIPAL DE MOEMA
Rua Caetés, 444, Centro, Moema - MG - Brasil - CEP: 35.604-000
Tel.: (37) 8525-1355

Levantamento da Escola Municipal Quincas Lacerda
R. Tapajós, 162 - São Vicente, Moema - MG, 35604-000

AS BUILT DE ARQUITETURA

AUTORIA DO PROJETO: ISABELA CRISTINA GONÇALVES LACERDA CAU - A170973-9
CONTRATANTE DO PROJETO: DEBORA EVELYN CALDERA DE LACERDA CAU - A257897-2
PREFEITURA MUNICIPAL DE MOEMA

DATA: OUTUBRO/2023
ESCALA: INDICADA
CÓDIGO: PRJ-ARQ

TÍTULO DOS DESENHOS: PLANTA BAIXA - PARTE 1
PLANTA BAIXA - PARTE 2
PRANCHAL: 01/04

DIREITOS AUTORAIS RESERVADOS. PROIBIDO REPRODUÇÃO, DIVULGAÇÃO OU ALTERAÇÃO SEM ORDEM EXPRESSA DO AUTOR.
TÍTULO DO ARQUIVO: PRJ-47338-ASB-ARQ-0101-REV01

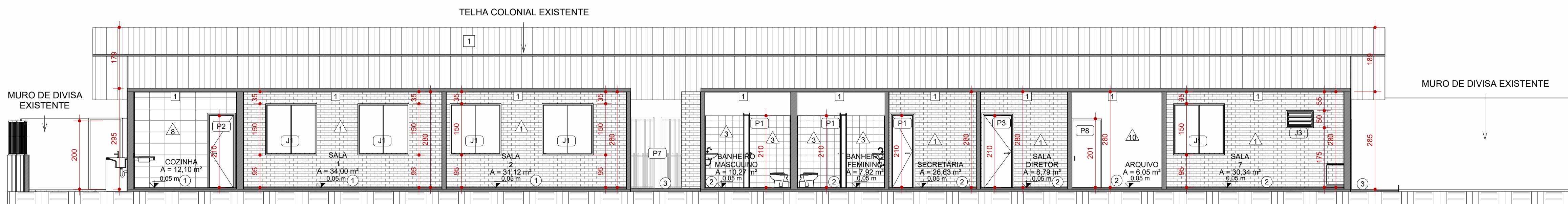

1 CORTE AA - PARTE 1
ESCALA 1:75

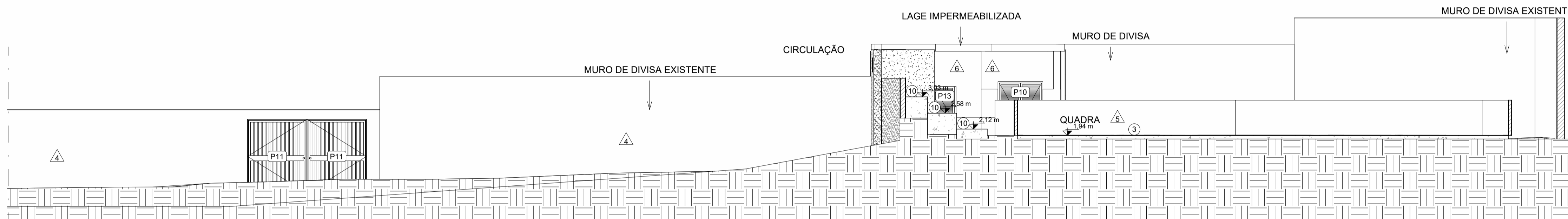

2 CORTE AA - PARTE 2
ESCALA 1:75

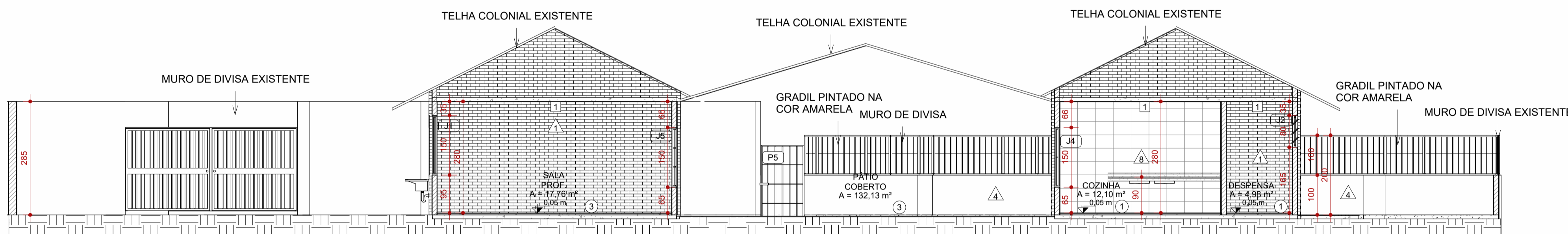

3 CORTE BB
ESCALA 1:75

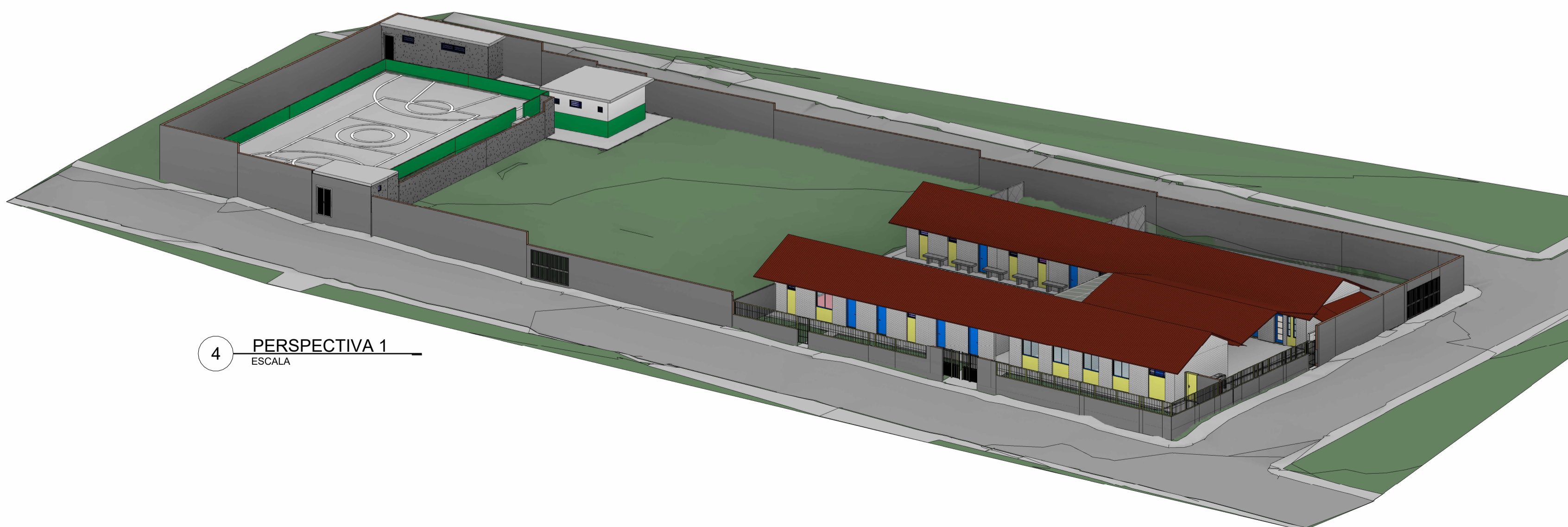

4 PERSPECTIVA 1
ESCALA

PISOS		
CÓD.	DESCRIÇÃO	FABRICANTE
1	PISO EM CERÂMICA EXTRUDADA, COR CINZA CLARO, DIM.: 30X30 CM	EXISTENTE
2	PISO EM CERÂMICA INTERTRAVADA, COR.: VERMELHA, DIM.: 20x10x8 cm	EXISTENTE
3	PISO EM CONCRETO NÍVEL ZERO, COM ACABAMENTO POLID	EXISTENTE
4	PISO EM CERÂMICA, ACABAMENTO ACETINADO, DIM 45X45 CM, NA COR CINZA	EXISTENTE
6	PISO EM CERÂMICA EXTRUDADA, COR BEGE, DIM.: 30X30 CM	EXISTENTE
7	PISO EM CONCRETO NÍVEL ZERO, COM ACABAMENTO POLIDO	EXISTENTE
8	PISO EM GRANITO POLIDO NAS FACES EXPOSTAS, ESP.: 2CM	EXISTENTE
9	BRITA	EXISTENTE
00	PINTURA DE PISO DEMARCAÇÃO DE FAIXA DE QUADRA COM TINTA A BASE DE POLIURETANO, COR: BRANCO	NS BRASIL OU EQUIVALENTE
10	PISO EM CONCRETO NÍVEL ZERO, COM ACABAMENTO POLIDO	EXISTENTE

FORRO E ACABAMENTOS DE TETO		
CÓD.	DESCRIÇÃO	FABRICANTE
1	LAJE EMASSADA COM MASSA CORRIDA E PINTADA COM TINTA ACRÍLICA FOSCA	EXISTENTE

LEGENDA		
À CONSTRUIR CONSTRUÇÃO NOVA	À CONSTRUIR CASO DE REFORMA ALVENARIA E REVESTIMENTO (PAREDES)	EXISTENTE CASO DE REFORMA
À DEMOLIR TODOS OS ELEMENTOS QUE SERÃO DEMOLIDOS	JARDIM ÁREA PERMEÁVEL	INÍCIO DO ASSENTAMENTO DO PISO

QUADRO DE ÁREAS		
TIPO DE ÁREA	ÁREA (m²)	
ÁREA DE INTERVENÇÃO	856,71m²	
URBANIZAÇÃO	xxxx	
DEMOLIÇÃO	xxxx	
ÁREA PERMEÁVEL	1200,01 m²	
ÁREA TOTAL DE INTERVENÇÃO	1356,72 m²	

NOTAS

OBSERVAÇÕES GERAIS:

- 1 - CONFERIR MEDIDAS NO LOCAL
- 2 - NÃO UTILIZAR ESCALA SOBRE PAPEL
- 3 - EM CASO DE CONFLITO DE COTAS, PREVALECE A DO DESENHO DE MAIOR ESCALA
- 4 - EM CASO DE DÚVIDAS, CONSULTE SEMPRE O RESPONSÁVEL TÉCNICO
- 5 - COTAS EM CENTÍMETROS

REVISÃO	DESCRIÇÃO	TIPO	ELABORADO	VERIFICADO	DATA
REV00	EMISSIONAL INICIAL	ASB	THAYS MARTINS	DÉBORA LACERDA	09/2023
REV01	EMISSIONAL INICIAL	ASB	THAYS MARTINS	DÉBORA LACERDA	10/2023

TIPOS DE EMISSÃO	A - PRELIMINAR	B - PARA APROVAÇÃO	C - PARA CONHECIMENTO	D - PARA COTAÇÃO	E - PARA CONSTRUÇÃO	F - CONFORME COMPRADO	G - CONFORME CONSTRUÍDO	H - CANCELADO
------------------	----------------	--------------------	-----------------------	------------------	---------------------	-----------------------	-------------------------	---------------

ELABORAÇÃO:
CONSÓRCIO Minas Projetos
RUA DESEMBARGADOR JORGE FONTANA, Nº 80 - SALA 1303 - BELVEDERE
BELO HORIZONTE-MG - CEP.: 30.320-670
TEL.: (31) 3347-4405 / (31) 3347-7079 / (31) 3571-1920
EMAIL: contato@grupoprojetosengenharia.com.br

REALIZAÇÃO:
PREFEITURA MUNICIPAL DE MOEMA
Rua Caetés, 444, Centro, Moema - MG - Brasil - CEP: 35.604-000
Tel.: (37)3525-1355

Levantamento da Escola Municipal Quincas Lacerda
R. Tapaúts, 162 - São Vicente, Moema - MG, 35604-000

AS BUILT DE ARQUITETURA

AUTORIA DO PROJETO:
ISABELA CRISTINA GONÇALVES LACERDA CAU - A170973-9
DEBORA EVELYN CALDEIRA DE LACERDA CAU - A257897-2

CONTRATANTE DO PROJETO:
PREFEITURA MUNICIPAL DE MOEMA

DATA: OUTUBRO/2023
ESCALA: INDICADA
CÓDIGO: PRJ-ARQ

TÍTULO DOS DESENHOS: CORTES
PRINCHA: 02/04

DIREITOS AUTORAIS RESERVADOS. PROIBIDO REPRODUÇÃO, DIVULGAÇÃO OU ALTERAÇÃO SEM ORDEM EXPRESSA DO AUTOR.
TÍTULO DO ARQUIVO: PRJ-47338-ASB-ARQ-0101-REV01

TELHADOS		
CÓD.	DESCRIÇÃO	FABRICANTE
1	TELHA CERÂMICA COLONIAL	EXISTENTE
2	TELHA EM FIBROCIMENTO	EXISTENTE
3	LAGE IMPERMEABILIZADA	EXISTENTE

JANELAS						
CÓD.	DESCRIÇÃO	FABRICANTE	LARG. (cm)	ALTUR A (cm)	PEITOR IL (cm)	QUANT.
J1	JANELA DE CORRER, EM DUAS FOLHAS, EM ALUMÍNIO ANODIZADO E COM VIDRO, VIDRO COMUM INCOLOR 4MM E ALUMÍNIO LINHA 25	EXISTENTE	150	150	100	22
J2	JANELA BASCULANTE, EM ALUMÍNIO ANODIZADO E COM VIDRO COMUM	EXISTENTE	150	80	170	3
J3	JANELA BASCULANTE, EM ALUMÍNIO ANODIZADO E COM VIDRO COMUM	EXISTENTE	80	50	180	10
J4	JANELA DE CORRER, EM DUAS FOLHAS, EM ALUMÍNIO ANODIZADO E COM VIDRO, VIDRO COMUM INCOLOR 4MM E ALUMÍNIO LINHA 25	EXISTENTE	165	150	70	1
J5	JANELA BASCULANTE, EM ALUMÍNIO ANODIZADO E COM VIDRO COMUM	EXISTENTE	30	150	70	2
J6	JANELA BASCULANTE, EM ALUMÍNIO ANODIZADO E COM VIDRO COMUM	EXISTENTE	40	40	180	6
J7	JANELA BASCULANTE, EM ALUMÍNIO ANODIZADO E COM VIDRO COMUM	EXISTENTE	100	50	180	5

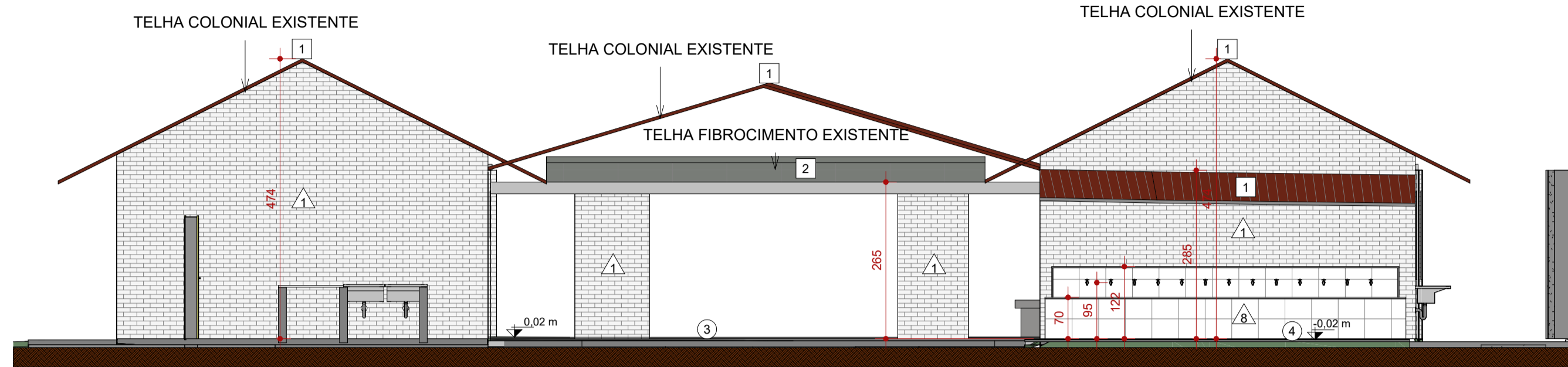

1 FACHADA FRONTAL
ESCALA 1:75

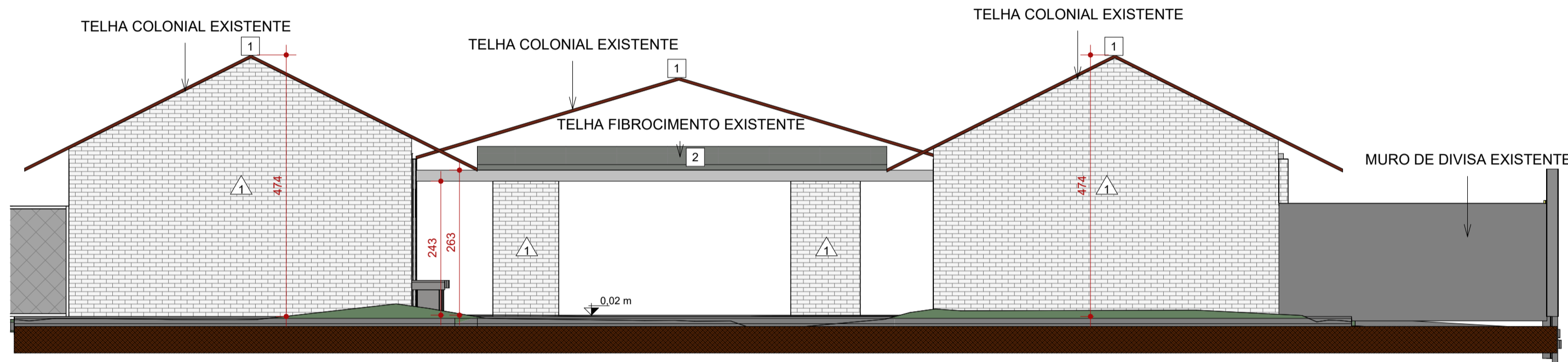

4 FACHADA POSTERIOR
ESCALA 1:75



3 FACHADA LATERAL ESQUERDA
ESCALA 1:75

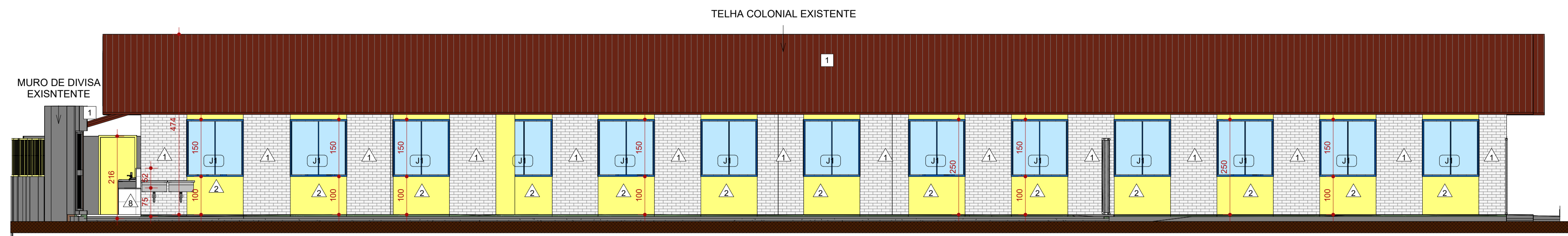

2 FACHADA LATERAL DIREITA
ESCALA 1:75

PORTAS					
CÓD.	DESCRIÇÃO	FABRICANTE	LARG. (cm)	ALTURA (cm)	QUANT.
P1	PORTA DE GIRO TIPO PRANCHETA PINTADA NA COR AZUL	EXISTENTE	60	210	9
P2	PORTA DE GIRO TIPO PRANCHETA PINTADA NA COR AZUL	EXISTENTE	70	210	8
P3	PORTA DE GIRO TIPO PRANCHETA PINTADA NA COR AZUL	EXISTENTE	80	210	5
P4	PORTA METÁLICA COM PAINEL MODULADO EM VIDRO	EXISTENTE	70	210	2
P5	PORTÃO METÁLICO, PINTADO NA COR AMARELA	EXISTENTE	108	195	1
P6	PORTÃO METÁLICO, PINTADO NA COR AMARELA	EXISTENTE	94	195	1
P7	PORTÃO METÁLICO, PINTADO NA COR AMARELA	EXISTENTE	320	210	1
P8	PORTA DE CORRER, TIPO PRANCHETA	EXISTENTE	80	204	1
P9	PORTA METÁLICA	EXISTENTE	80	210	3
P11	PORTÃO DE ABRIR EM ESTRUTURA METÁLICA	EXISTENTE	160	210	2
P12	PORTA DE GIRO METÁLICA	EXISTENTE	70	210	1
P13	PORTA DE GIRO METÁLICA	EXISTENTE	60	200	4
P14	VÃO	EXISTENTE	70	210	1
P16	PORTA DE GIRO, UMA FOLHA EM TUBOS DE AÇO GALVANIZADO TELA DE ARAME GALV. FIO 148WG E MALHA 5X5CM.	EXISTENTE	102	200	1
P18	PORTÃO DE ABRIR EM ESTRUTURA METÁLICA	EXISTENTE	210	210	2
P19	VÃO	EXISTENTE	80	210	1
P20	PORTA EM ALUMÍNIO DE ABRIR TIPO VENEZIANA COM GUARNIÇÃO, FIXAÇÃO COM PARAFUSOS	EXISTENTE	90	206	1

JANELAS						
CÓD.	DESCRIÇÃO	FABRICANTE	LARG. (cm)	ALTURA (cm)	PEITOR (cm)	QUANT.
J1	JANELA DE CORRER, EM DUAS FOLHAS, EM ALUMÍNIO ANODIZADO E COM VIDRO, VIDRO COMUM INCOLOR 4MM E ALUMÍNIO LINHA 25	EXISTENTE	150	150	100	22
J2	JANELA BASCULANTE, EM ALUMÍNIO ANODIZADO E COM VIDRO COMUM	EXISTENTE	150	80	170	3
J3	JANELA BASCULANTE, EM ALUMÍNIO ANODIZADO E COM VIDRO COMUM	EXISTENTE	80	50	180	10
J4	JANELA DE CORRER, EM DUAS FOLHAS, EM ALUMÍNIO ANODIZADO E COM VIDRO, VIDRO COMUM INCOLOR 4MM E ALUMÍNIO LINHA 25	EXISTENTE	165	150	70	1
J5	JANELA BASCULANTE, EM ALUMÍNIO ANODIZADO E COM VIDRO COMUM	EXISTENTE	30	150	70	2
J6	JANELA BASCULANTE, EM ALUMÍNIO ANODIZADO E COM VIDRO COMUM	EXISTENTE	40	40	180	6
J7	JANELA BASCULANTE, EM ALUMÍNIO ANODIZADO E COM VIDRO COMUM	EXISTENTE	100	50	180	5

TELHADOS		
CÓD.	DESCRIÇÃO	FABRICANTE
1	TELHA CERÂMICA COLONIAL	EXISTENTE
2	TELHA EM FIBROCIMENTO	EXISTENTE
3	LAGE IMPERMEABILIZADA	EXISTENTE

PISOS		
CÓD.	DESCRIÇÃO	FABRICANTE
1	PISO EM CERÂMICA EXTRUDADA, COR CINZA CLARO, DIM.: 30X30 CM	EXISTENTE
2	PISO EM CERÂMICA INTERTRAVADA, COR.: VERMELHA, DIM.: 20x10x8 cm	EXISTENTE
3	PISO EM CONCRETO NÍVEL ZERO, COM ACABAMENTO POLID	EXISTENTE
4	PISO EM CERÂMICA, ACABAMENTO ACETINADO, DIM 45X45 CM, NA COR CINZA	EXISTENTE
6	PISO EM CERÂMICA EXTRUDADA, COR BEGE, DIM.: 30X30 CM	EXISTENTE
7	PISO EM CONCRETO NÍVEL ZERO, COM ACABAMENTO POLIDO	EXISTENTE
8	PISO EM GRANITO POLIDO NAS FACES EXPOSTAS, ESP.: 2CM	EXISTENTE
9	BRITA	EXISTENTE
00	PINTURA DE PISO DEMARCAÇÃO DE FAIXA DE QUADRA COM TINTA ACRILICA FOSCA	NS BRASIL OU EQUIVALENTE
10	PISO EM CONCRETO NÍVEL ZERO, COM ACABAMENTO POLIDO	EXISTENTE

ACABAMENTOS DE PAREDES		
CÓD.	DESCRIÇÃO	FABRICANTE
1	PAREDE DE TIJOLO CERÂMICO, PINTANA NA COR BRANCA	EXISTENTE
2	PAREDE PINTADA COM TINTA ACRILICA, COR.: AMARELA	EXISTENTE
3	REVESTIMENTO CERÂMICO, ACABAMENTO ACETINADO, COR BRANCO, DIM.: 20X20cm	EXISTENTE
4	PAREDE PINTADA COM TINTA ACRILICA, COR.: CINZA	EXISTENTE
5	ACABAMENTO EM PINTURA COM TINTA EPOXI COR VERDE (H=120cm DO PISO ACABADO), ACIMA ATÉ O TETO, PINTURA NA COR BRANCA	EXISTENTE
6	ACABAMENTO EM PINTURA COM TINTA EPOXI COR AZUL (H=120cm DO PISO ACABADO), ACIMA ATÉ O TETO, PINTURA NA COR BRANCA	EXISTENTE
7	PAREDE EM ASSADA	EXISTENTE
8	REVESTIMENTO CERÂMICO, ACABAMENTO ACETINADO, COR BRANCO, DIM.: 33,5x45cm	EXISTENTE
9	PAREDE DE TIJOLO CERÂMICO, PINTANA NA COR CINZA	EXISTENTE

FORRO E ACABAMENTOS DE TETO		
CÓD.	DESCRIÇÃO	FABRICANTE
1	LAJE EM ASSADA COM MASSA CORRIDA E PINTADA COM TINTA ACRILICA FOSCA	EXISTENTE

LEGENDA

À CONSTRUIR CONSTRUÇÃO NOVA
 À CONSTRUIR CASO DE REFORMA ALVENARIA E REVESTIMENTO (PAREDES)
 EXISTENTE CASO DE REFORMA
 A DEMOLIR TODOS OS ELEMENTOS QUE SERÃO DEMOLIDOS
 JARDIM ÁREA PERMEÁVEL
 INÍCIO DO ASSENTAMENTO DO PISO

SIMBOLOGIAS

PISO
 PAREDE
 TETO
 RODAPÉ
 DIVERSOS
 ESQUADRIAS

E EXISTENTE A SER MANTIDO

QUADRO DE ÁREAS		ÁREA (m²)
TIPO DE ÁREA	ÁREA DE INTERVENÇÃO	856,71m²
URBANIZAÇÃO	XXXX	XXXX
DEMOLIÇÃO	XXXX	1200,01 m²
ÁREA PERMEÁVEL		1356,72 m²
ÁREA TOTAL DE INTERVENÇÃO		

- NOTAS**
- OBSERVAÇÕES GERAIS:
- 1 - CONFERIR MEDIDAS NO LOCAL
 - 2 - NÃO UTILIZAR ESCALA SOBRE PAPEL
 - 3 - EM CASO DE CONFLITO DE COTAS, PREVALECE A DO DESENHO DE MAIOR ESCALA
 - 4 - EM CASO DE DÚVIDAS, CONSULTE SEMPRE O RESPONSÁVEL TÉCNICO
 - 5 - COTAS EM CENTÍMETROS

REVISÃO	DESCRIÇÃO	TIPO	ELABORADO	VERIFICADO	DATA
REV00	EMISSÃO INICIAL	ASB	THAYS MARTINS	DÉBORA LACERDA	09/2023
REV01	EMISSÃO INICIAL	ASB	THAYS MARTINS	DÉBORA LACERDA	10/2023

TIPOS DE EMISSÃO: A - PRELIMINAR, B - PARA APROVAÇÃO, C - PARA CONHECIMENTO, D - PARA COTAÇÃO, E - PARA CONSTRUÇÃO, F - CONFORME COMPRADO, G - CONFORME CONSTRUÍDO, H - CANCELADO

CONSÓRCIO Minas Projetos
 RUA DESEMBARGADOR JORGE FONTANA, Nº 80 - SALA 1303 - BELVEDERE - BELO HORIZONTE-MG - CEP.: 30.320-670
 TEL.: (31) 3347-4405 / (31) 3347-7079 / (31) 3571-1920
 EMAIL: contato@grupoprojetosengenharia.com.br

PREFEITURA MUNICIPAL DE MOEMA
 Rua Caetés, 444, Centro, Moema - MG - Brasil - CEP: 35.604-000
 Tel.: (37)3525-1355

Levantamento da Escola Municipal Quincas Lacerda
 R. Tapaúis, 162 - São Vicente, Moema - MG, 35604-000

AS BUILT DE ARQUITETURA
 AUTORIA DO PROJETO: ISABELA CRISTINA GONÇALVES LACERDA CAU - A170973-9
 DEBORA EVELYN CALDEIRA DE LACERDA CAU - A257897-2
 CONTRATANTE DO PROJETO: PREFEITURA MUNICIPAL DE MOEMA

DATA: OUTUBRO/2023
 ESCALA: INDICADA
 CÓDIGO: PRJ-ARQ

TÍTULO DO PROJETO: FACHADAS
 PRINHAL: 03/04

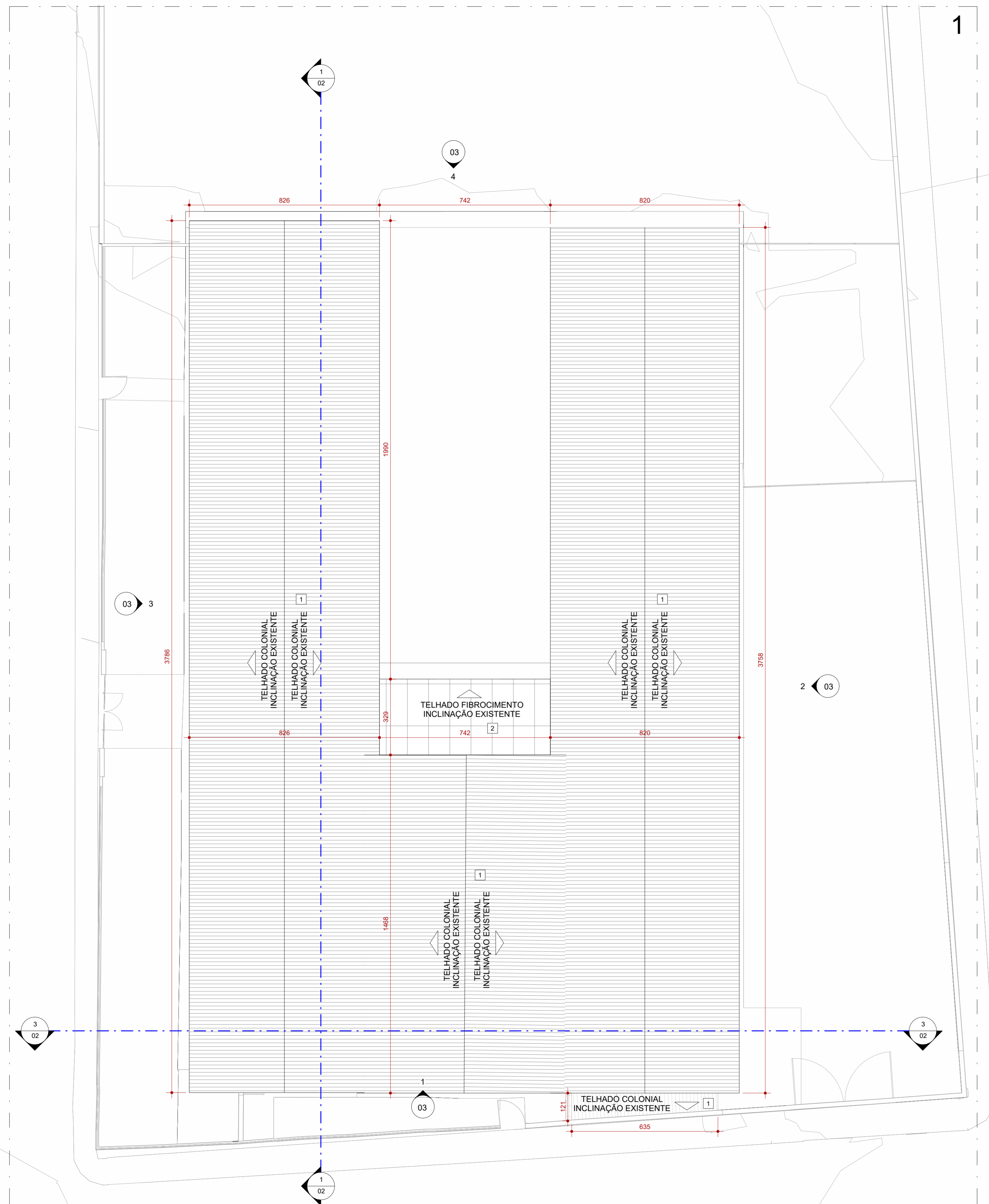

1 PLANTA DE COBERTURA - PARTE 1
ESCALA 1:100

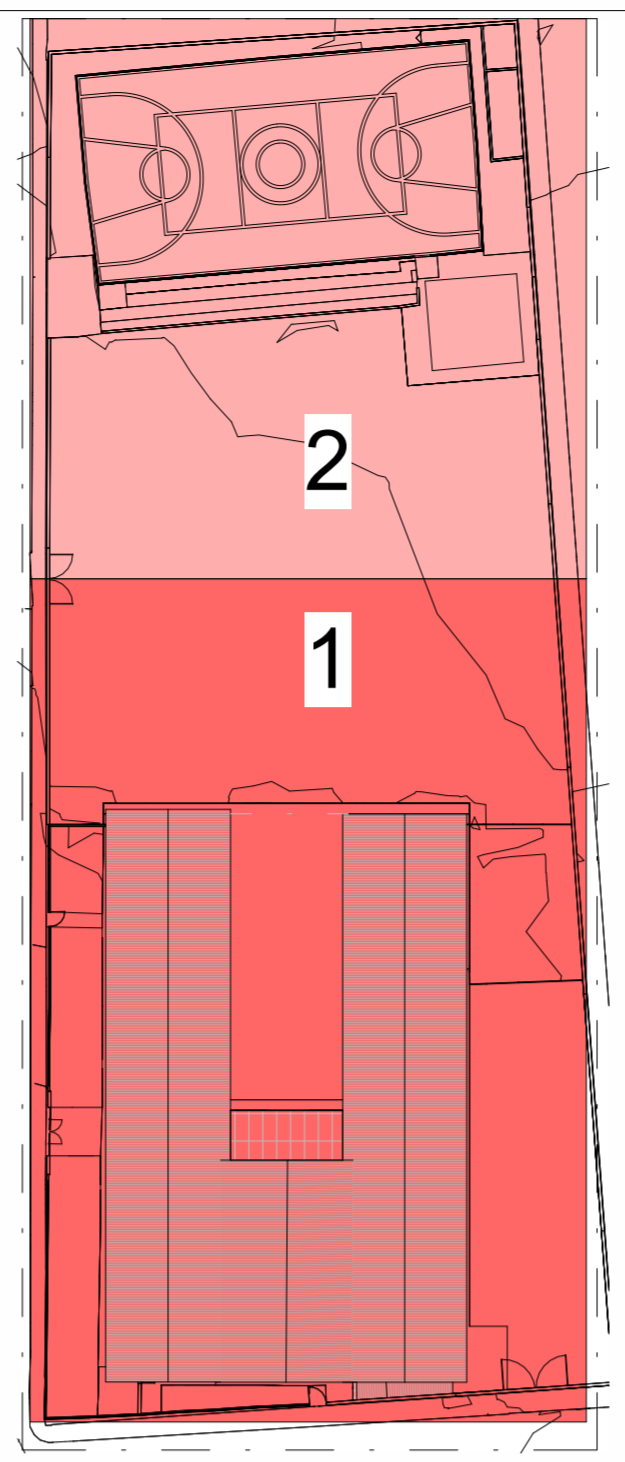

4 MAPA CHAVE 2
ESCALA 1:500

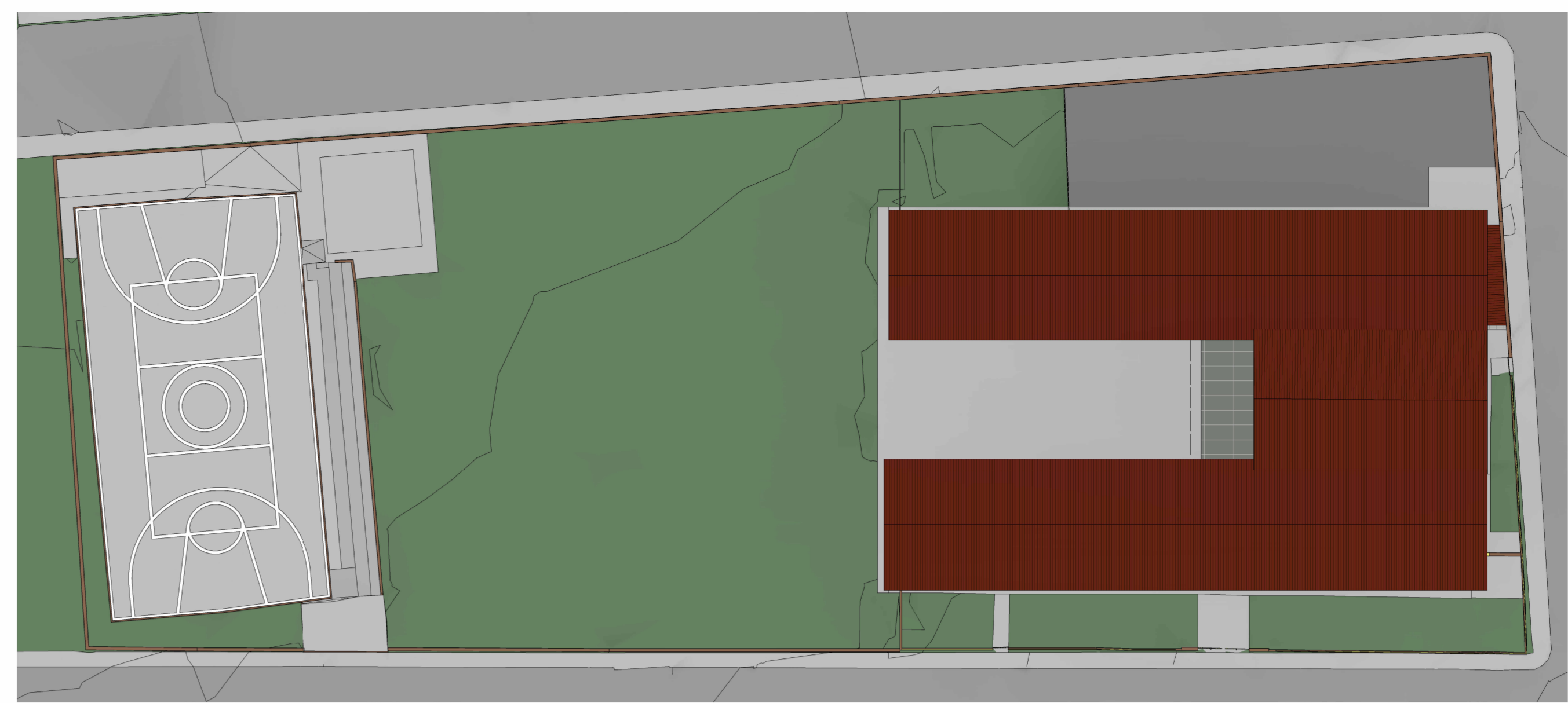

3 PERSPECTIVA 2
ESCALA

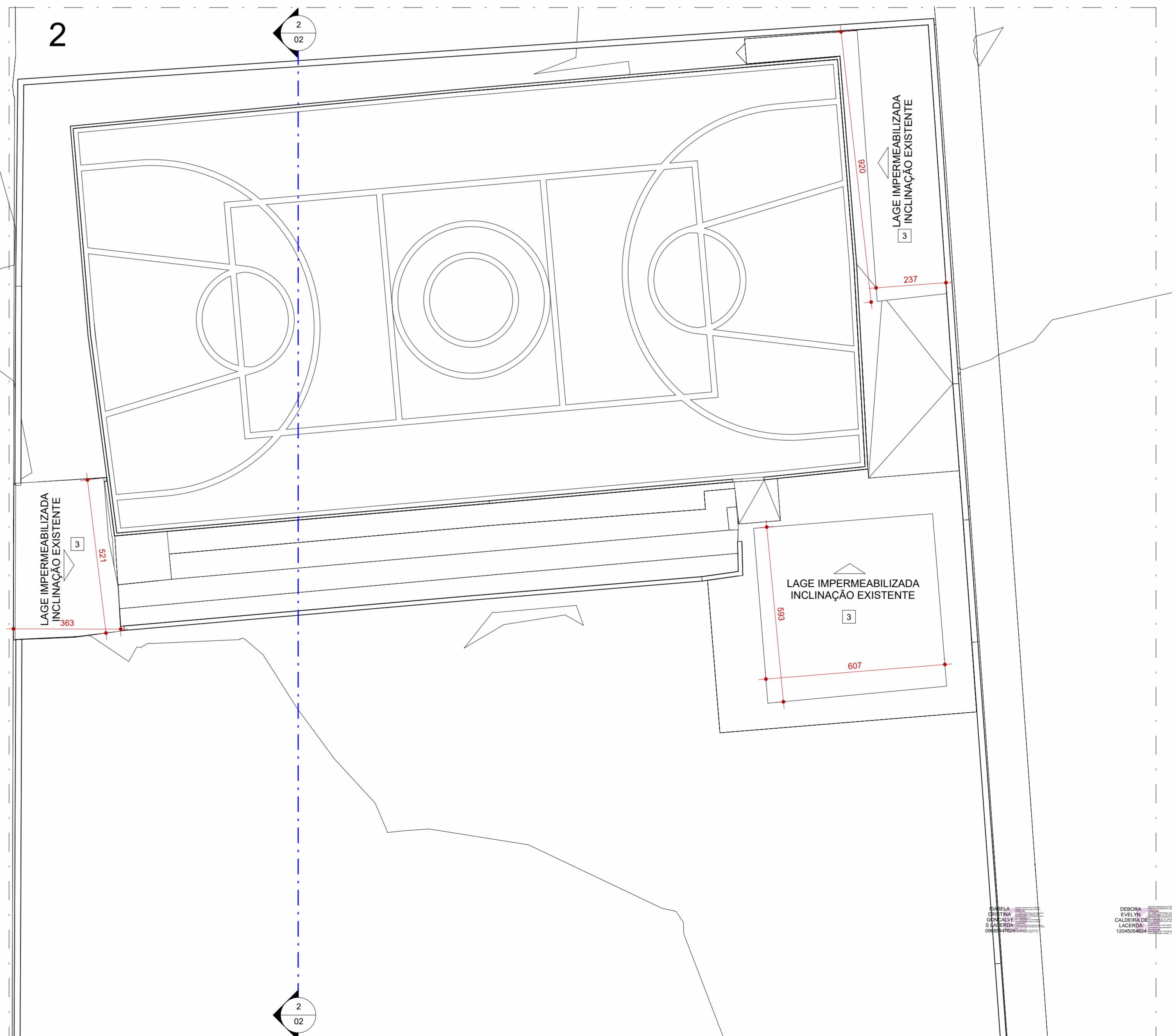

2 PLANTA DE COBERTURA - QUADRA
ESCALA 1:100

TELHADOS		
CÓD.	DESCRIÇÃO	FABRICANTE
1	TELHA CERÂMICA COLONIAL	EXISTENTE
2	TELHA EM FIBROCIMENTO	EXISTENTE
3	LAGE IMPERMEABILIZADA	EXISTENTE

LEGENDA	
À CONSTRUIR	EXISTENTE
CONSTRUÇÃO NOVA	CASO DE REFORMA
NOVA	ALVENARIA E REVESTIMENTO (PAREDES)
À DEMOLIR	TODOS OS ELEMENTOS QUE SERÃO DEMOLIDOS
JARDIM	ÁREA PERMEÁVEL
INÍCIO DO ASSENTAMENTO DO PISO	

SIMBOLOGIAS	
(X) PISO	(X) TETO
(X) PAREDE	(X) RODAPÉ
(X) ESQUADRIAS	(X) DIVERSOS

QUADRO DE ÁREAS	
TIPO DE ÁREA	ÁREA (m²)
ÁREA DE INTERVENÇÃO	886,71m²
URBANIZAÇÃO	xxxx
DEMOLIÇÃO	xxxx
ÁREA PERMEÁVEL	1200,01 m²
ÁREA TOTAL DE INTERVENÇÃO	1356,72 m²

NOTAS

OBSERVAÇÕES GERAIS:

- 1 - CONFERIR MEDIDAS NO LOCAL
- 2 - NÃO UTILIZAR ESCALA SOBRE PAPEL
- 3 - EM CASO DE CONFLITO DE COTAS, PREVALECE A DO DESENHO DE MAIOR ESCALA
- 4 - EM CASO DE DÚVIDAS, CONSULTE SEMPRE O RESPONSÁVEL TÉCNICO
- 5 - COTAS EM CENTÍMETROS

REVISÃO	DESCRIÇÃO	TIPO	ELABORADO	VERIFICADO	DATA
REV01	EMISSÃO INICIAL	ASB	THAYNS MARTINS	DÉBORA LACERDA	09/2023
REV01	EMISSÃO INICIAL	ASB	THAYNS MARTINS	DÉBORA LACERDA	10/2023

TIPOS DE EMISSÃO	A - PRELIMINAR	D - PARA COTAÇÃO	G - CONFORME CONSTRUÍDO
	B - PARA APROVAÇÃO	E - PARA CONSTRUÇÃO	H - CANCELADO
	C - PARA CONHECIMENTO	F - CONFORME COMPRADO	

ELABORAÇÃO:
Consórcio Minas Projetos
 RUA DESEMBARADOR JORGE FONTANA, Nº 80 - SALA 1303 - BELVEDERE
 BEL. O HORIZONTE-465 - CEP. 30.350-470
 TEL.: (31) 3347-4405 / (31) 3347-7079 / (31) 3371-1920
 EMAIL: consorio@grupoprojetosengenharia.com.br

PREFEITURA MUNICIPAL DE MOEMA
 Rua Caetés, 444, Centro, Moema - MG - Brasil - CEP. 35.604-000
 Tel.: (37) 3525-1355

Levantamento da Escola Municipal Quincas Lacerda
 R. Tapajós, 162 - São Vicente, Moema - MG, 35604-000

AS BUILT DE ARQUITETURA

AUTORIA DO PROJETO:
 ISABELA CRISTINA GONÇALVES LACERDA
 CAU - A170973-9

CONTRATANTE DO PROJETO:
 PREFEITURA MUNICIPAL DE MOEMA

DATA: OUTUBRO/2023
 ESCALA: INDICADA
 CÓDIGO: PRJ-ARG

TÍTULO DO PROJETO:
 PLANTA DE COBERTURA - PARTE 1
 PLANTA DE COBERTURA - PARTE 2

FRANCA: 04/04

DIREITOS AUTORAIS RESERVADOS. PROIBIDO REPRODUÇÃO, DIVULGAÇÃO OU ALTERAÇÃO SEM ORDEM EXPRESSA DO AUTOR.

TÍTULO DO ARQUIVO:
 PRJ-47338-ASB-ARG-0101-REV01