

PLANTA CONSTRUÇÃO E DEMOLIÇÃO  
ESCALA 1/75

- LEGENDA
- PAREDE EXISTENTE
  - PAREDE A DEMOLIR
  - PAREDE A CONSTRUIR

NOTAS GERAIS:  
 - O NÍVEL 0,00 CORRESPONDE AO NÍVEL 10,300 DO PROJETO DE COMBATE A INCÊNDIO E PÂNICO FORNECIDO EM FASE 15-10-2019 REF. ATLAS NEREU;  
 - TODOS OS REVESTIMENTOS DAS PAREDES EXTERNAS SERÃO EM PASTILHA 15x15cm REF. ATLAS NEREU;  
 - TODOS OS REVESTIMENTOS DAS PAREDES INTERNAS SERÃO EM PASTILHA 15x15cm REF. ATLAS NEREU;  
 - TODAS AS MEDIAS DE DESENHO DEVERÃO SER CONSIDERADAS DE LARGURA DE PAREDE, EXCETO QUANDO FOR INDICADO O CONTRÁRIO;  
 - OS FUNDOS E TUBULAÇÕES DEVERÃO SER FEITOS EM TUDO, SEGUINDO MEDIDAS DO PROJETO HORIZONTAL.

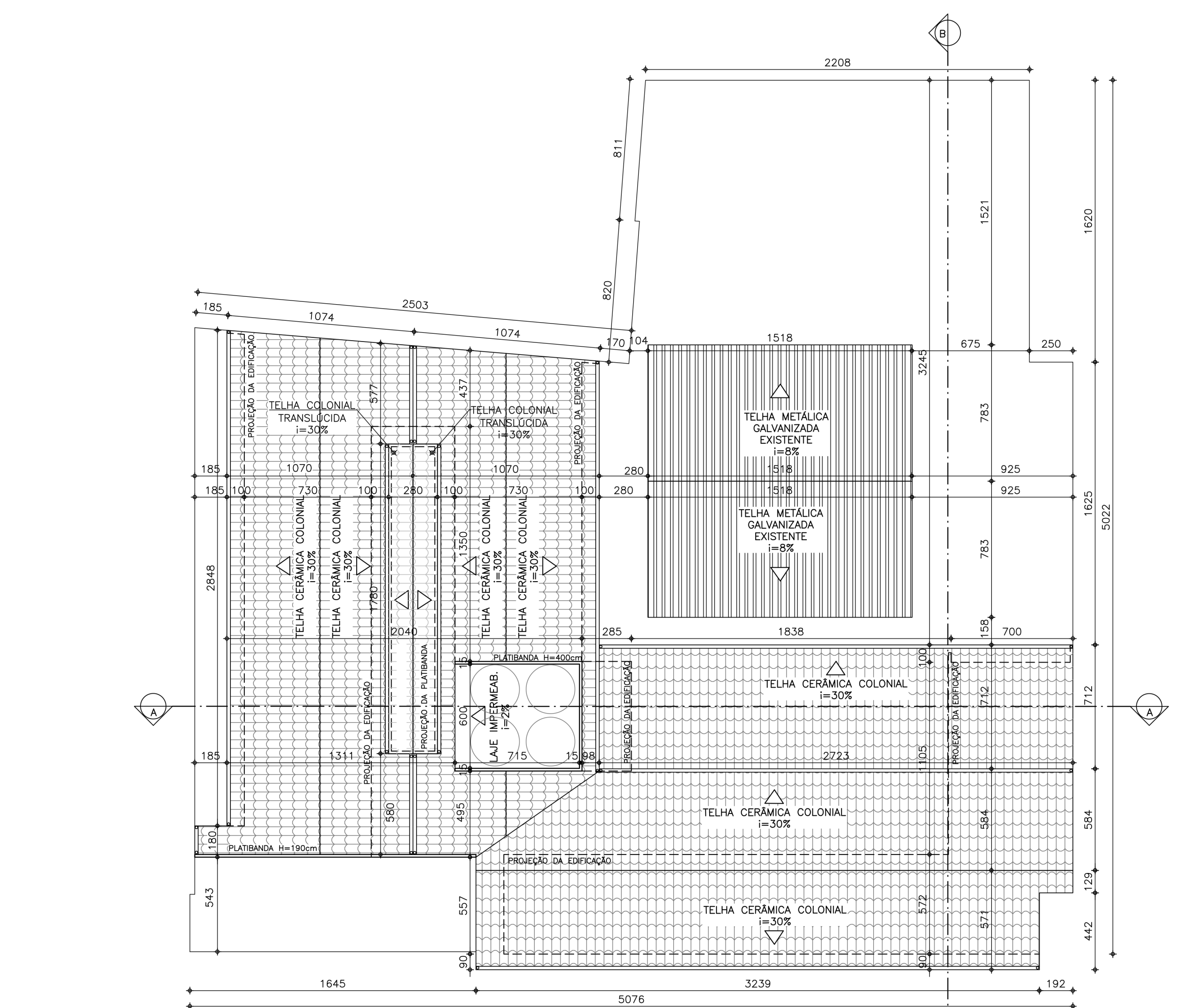

PLANTA DE COBERTURA  
ESCALA 1/200

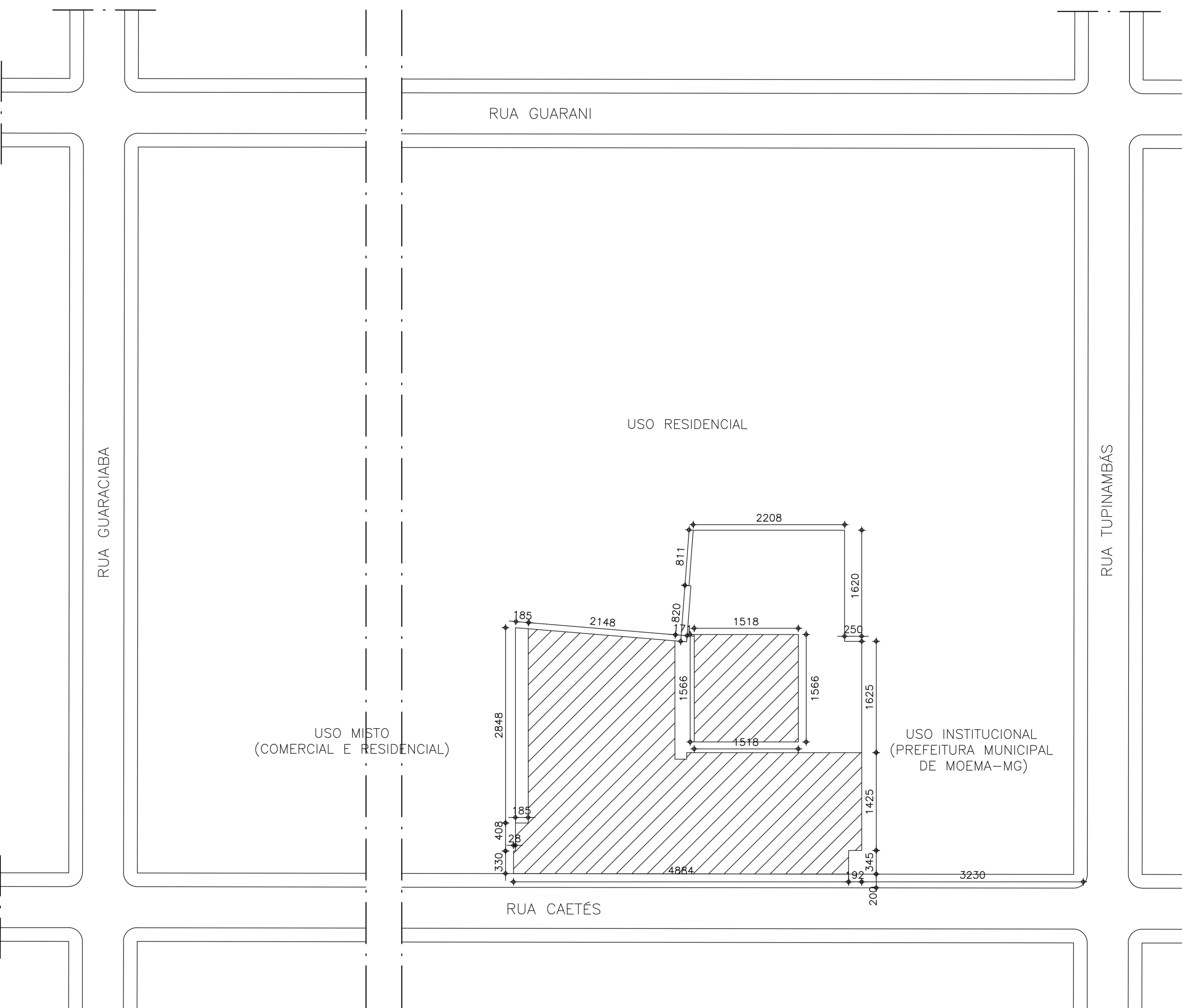

PLANTA DE SITUAÇÃO E IMPLANTAÇÃO  
ESCALA 1/500

NOTAS GERAIS:		DESENHOS DE REFERÊNCIA:		REVISÃO:		PROJETO RESPONSÁVEL:		AUTORIZAÇÃO:		PROJETO:		ESCALA:	
1	01/12/2021	1	01/12/2021	1	01/12/2021	1	01/12/2021	1	01/12/2021	1	01/12/2021	1	01/12/2021
NOTAS GERAIS:		DESENHOS DE REFERÊNCIA:		REVISÃO:		PROJETO RESPONSÁVEL:		AUTORIZAÇÃO:		PROJETO:		ESCALA:	
- O NÍVEL 0,00 CORRESPONDE AO NÍVEL 10,300 DO PROJETO DE COMBATE A INCÊNDIO E PÂNICO FORNECIDO EM FASE 15-10-2019 REF. ATLAS NEREU;		- RUA GUARANI		1		1		1		1		1	
- TODOS OS REVESTIMENTOS DAS PAREDES EXTERNAS SERÃO EM PASTILHA 15x15cm REF. ATLAS NEREU;		USO RESIDENCIAL		1		1		1		1		1	
- TODOS OS REVESTIMENTOS DAS PAREDES INTERNAS SERÃO EM PASTILHA 15x15cm REF. ATLAS NEREU;		USO MISTO (COMERCIAL E RESIDENCIAL)		1		1		1		1		1	
- TODAS AS MEDIAS DE DESENHO DEVERÃO SER CONSIDERADAS DE LARGURA DE PAREDE, EXCETO QUANDO FOR INDICADO O CONTRÁRIO;		USO INSTITUCIONAL (PREFEITURA MUNICIPAL DE MOEMA-MG)		1		1		1		1		1	
- OS FUNDOS E TUBULAÇÕES DEVERÃO SER FEITOS EM TUDO, SEGUINDO MEDIDAS DO PROJETO HORIZONTAL.		RUA CAETÉS		1		1		1		1		1	
		RUA GUARACABA		1		1		1		1		1	
		RUA TUPIAMBÁS		1		1		1		1		1	



**TERRA FIRME**  
ARQUITETURA E URBANISMO

PROJETO: ESCOLA MUNICIPAL DE MOEMA  
 CLIENTE: PREFEITURA MUNICIPAL DE MOEMA  
 LOCAL: RUA GUARANI, MOEMA - MG  
 DATA: 01/12/2021  
 ESCALA: 1/75

PROJETO RESPONSÁVEL: [Assinatura]  
 AUTORIZAÇÃO: [Assinatura]

PROJETO: ESCOLA MUNICIPAL DE MOEMA  
 CLIENTE: PREFEITURA MUNICIPAL DE MOEMA  
 LOCAL: RUA GUARANI, MOEMA - MG  
 DATA: 01/12/2021  
 ESCALA: 1/75

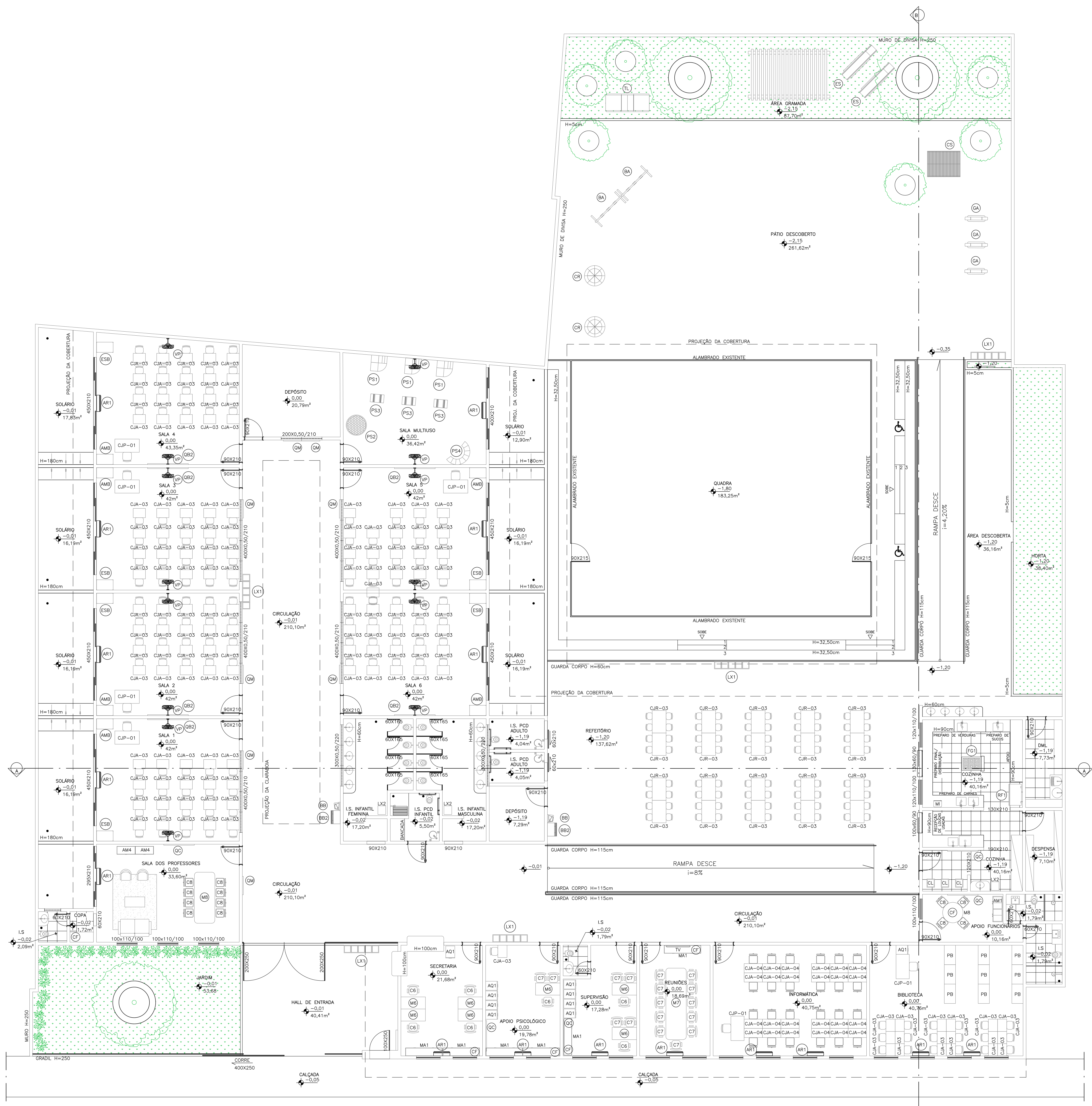

LEGENDA DE MOBILIÁRIO			LEGENDA DE EQUIPAMENTO		
AMBIENTES	MOBILIÁRIO	QTD	AMBIENTES	EQUIPAMENTO	QTD
REFEITÓRIO	CJA-03	16	COZINHA	01	REFRIGERADOR VERTICAL INDUSTRIAL 4 PORTAS (COZINHA)
SALAS DE ATRIBUIÇÕES ESCOLARES SALA MULTUSO	CJA-01	08	SECRETARIA	01	FÔCO INDUSTRIAL DE QUEIMADORES COM 1 FÔCO (COZINHA)
	CJA-03	34	APOIO PSICOLÓGICO	01	MICROONDAS 2L - LINHA BRANCA (COZINHA)
	CJA-04	02	APÓIO GERAL	01	CAFETERIA (SALA PROFESSORES, SECRETARIA, APOIO PSICOLÓGICO, SUPERVISÃO, REUNIÕES, APOIO FUNCIONÁRIOS)
	PB	09	APÓIO GERAL	01	CABRITO COLETOR DE LIXO (SALA COZINHA)
COZINHA SALA PROFESSORES SECRETARIA APOIO PSICOLÓGICO SUPERVISÃO REUNIÕES APOIO FUN. BIBLIOTECA	AMB	02	APÓIO GERAL	01	LIBRERIA COM PEDAÇOS, INSTALAÇÕES SANITÁRIAS (S) (INFANTIL E COZINHA)
	AMB	02	APÓIO GERAL	01	CONJUNTO DE LIXEIRA PARA COLETA SELETIVA (CORCULAÇÃO E REFEITÓRIO)
	AMB	02	APÓIO GERAL	01	REDEJORDO ELÉTRICO ACESSÍVEL (CORCULAÇÃO E REFEITÓRIO)
	AMB	02	APÓIO GERAL	01	BERBEDOURO INDUSTRIAL 2L (CORCULAÇÃO E REFEITÓRIO)
	AMB	02	APÓIO GERAL	01	APARELHO DE AR CONDICIONADO (SALAS DE AULA, SECRETARIA, SALA MULTUSO, APOIO PSICOLÓGICO, SUPERVISÃO, REUNIÕES, INFO, BIBLIOTECA)
	AMB	02	APÓIO GERAL	01	TELEVISOR DE 32" (REUNIÕES)
	AMB	02	APÓIO GERAL	01	VENTILADOR DE PAREDE (SALAS DE AULA E SALA MULTUSO)
	AMB	02	APÓIO GERAL	01	MOVEL DE APOIO COM 4 PORTAS (APOIO PSICOLÓGICO, SUPERVISÃO, SECRETARIA E REUNIÕES)
	AMB	02	APÓIO GERAL	01	ARMÁRIO EM AÇO 2 PORTAS E 4 PRATELEIRAS (SALA PROFESSORES)
	AMB	02	APÓIO GERAL	01	ARMÁRIO EM AÇO COM 4 PORTAS (SECRETARIA, SUPERVISÃO, APOIO PSICOLÓGICO)
	AMB	02	APÓIO GERAL	01	MESA DE TRABALHO (SECRETARIA, SUPERVISÃO, APOIO PSICOLÓGICO)
	AMB	02	APÓIO GERAL	01	CADEIRA GABARITADA (SUPERVISÃO, SECRETARIA, APOIO PSICOLÓGICO)
	AMB	02	APÓIO GERAL	01	MESA DE REUNIÃO (SALA PROFESSORES E APOIO FUNCIONÁRIOS)
	AMB	02	APÓIO GERAL	01	MESA DE REUNIÃO (SALA DE REUNIÕES)
APOIO FUN. SALA PROJ. ÁREA DE LAZER EXTERNA	AMB	02	APÓIO GERAL	01	CADEIRA FIXA (SALA PROFESSORES E APOIO FUNCIONÁRIOS)
	AMB	02	APÓIO GERAL	01	ARMÁRIO AÇO COM 16 PORTAS (SALA PROFESSORES)
	AMB	02	APÓIO GERAL	01	BALANÇO DE 64 LUSARES (PLAYGROUND)
	AMB	02	APÓIO GERAL	01	CAIXA DE BOMBAS EM POLIETILENO (SALA PROFESSORES)
	AMB	02	APÓIO GERAL	01	ESCORREGADOR GRANDE EM POLIETILENO (PLAYGROUND)
	AMB	02	APÓIO GERAL	01	GANGORRA DUPLA EM POLIETILENO (PLAYGROUND)
	AMB	02	APÓIO GERAL	01	GRUPO GIRA CARROSEL EM POLIETILENO (PLAYGROUND)
	AMB	02	APÓIO GERAL	01	TÚNEL LERDO EM POLIETILENO (SALA PROFESSORES)
	AMB	02	APÓIO GERAL	01	TÚNEL LERDO EM POLIETILENO (SALA PROFESSORES)
	AMB	02	APÓIO GERAL	01	TÚNEL LERDO EM POLIETILENO (SALA PROFESSORES)

**PLANTA LAYOUT**  
ESCALA 1/75  
OBS: TODOS OS REVESTIMENTOS DAS PAREDES EXTERNAS SERÃO DE PASTILHA 10x10cm REF. ATLAS NEREU.  
OBS: O NÍVEL DO CORRESPONDENTE AO NÍVEL 10,300 DO PROJETO DE COMBATE A INCÊNDIO E PÂNICO FORNECIDO NA COTA DE 16 DE NOVEMBRO DO ANO DE 2021.

**NOTAS GERAIS:**

- O NÍVEL 0,0 CORRESPONDE AO NÍVEL 10,300 DO PROJETO DE COMBATE A INCÊNDIO E PÂNICO FORNECIDO NA COTA DE 16 DE NOVEMBRO DO ANO DE 2021.
- TODOS OS REVESTIMENTOS DAS PAREDES EXTERNAS SERÃO DE PASTILHA 10x10cm REF. ATLAS NEREU.
- TODOS OS REVESTIMENTOS DAS PAREDES INTERNAS SERÃO DE PASTILHA 10x10cm REF. ATLAS NEREU.
- TODAS AS MANGUEIRAS DE BEBIDA DEBEM SER COMANDO POR BOMBA E O NÍVEL DE CARGA DEBEM SER DE 1,007,68m.
- OS PISOS E TUBULAÇÕES DEBEM SER FEITOS EM TODOS OS PISOS DEBENDO SEGUIR AS MEDIDAS DO PROJETO HORIZONTAL.

**REVISÃO:**

**DESENHOS DE REFERÊNCIA:**

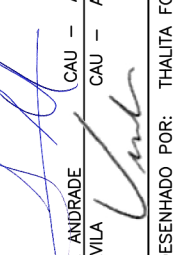
**PROJETO RESPONSÁVEL:**  **TERRA FIRME** ARQUITETURA E URBANISMO

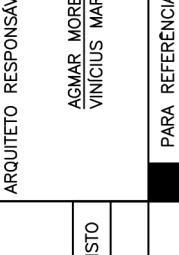
**PROJETO EXECUTIVO:**  **TERRA FIRME** ARQUITETURA E URBANISMO

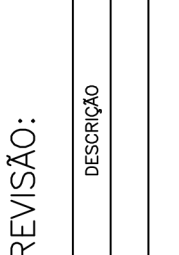
**PROJETO BÁSICO DE ARQUITETURA:**  **TERRA FIRME** ARQUITETURA E URBANISMO

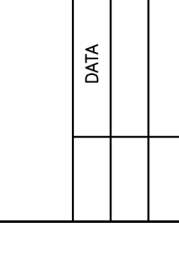
**PROJETO BÁSICO DE EQUIPAMENTO:**  **TERRA FIRME** ARQUITETURA E URBANISMO

**PROJETO BÁSICO DE MOBILIÁRIO E LEGENDA DE EQUIPAMENTO:**  **TERRA FIRME** ARQUITETURA E URBANISMO

**PROJETO BÁSICO DE ARQUITETURA:**  **TERRA FIRME** ARQUITETURA E URBANISMO

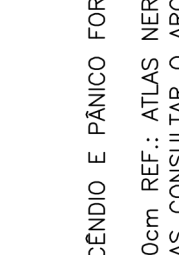
**PROJETO BÁSICO DE MOBILIÁRIO E LEGENDA DE EQUIPAMENTO:**  **TERRA FIRME** ARQUITETURA E URBANISMO

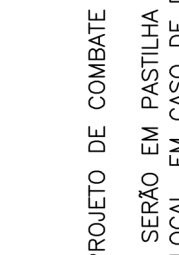
**PROJETO BÁSICO DE ARQUITETURA:**  **TERRA FIRME** ARQUITETURA E URBANISMO

**PROJETO BÁSICO DE MOBILIÁRIO E LEGENDA DE EQUIPAMENTO:**  **TERRA FIRME** ARQUITETURA E URBANISMO

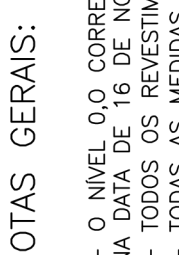
**PROJETO BÁSICO DE ARQUITETURA:**  **TERRA FIRME** ARQUITETURA E URBANISMO

**PROJETO BÁSICO DE MOBILIÁRIO E LEGENDA DE EQUIPAMENTO:**  **TERRA FIRME** ARQUITETURA E URBANISMO

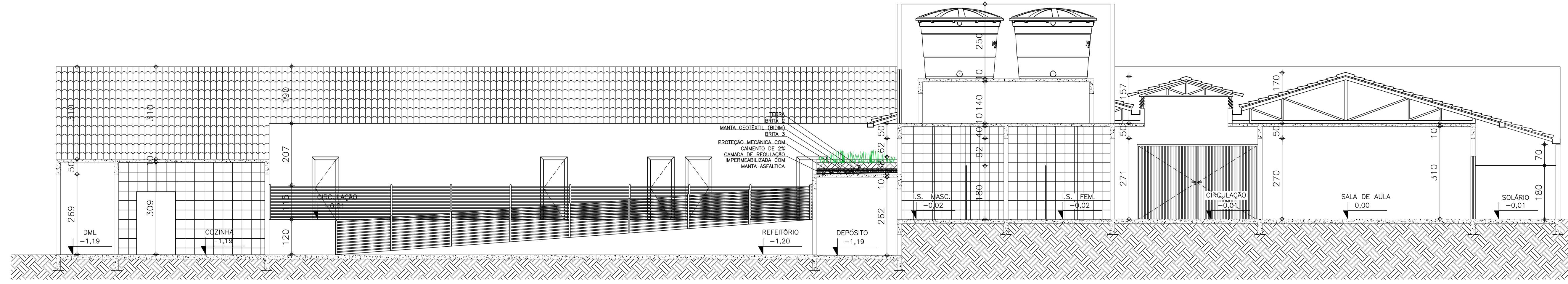

**CORTE AA**  
 ESCALA 1/75  
 OBS: TODOS OS REVESTIMENTOS DAS PAREDES EXTERNAS SERÃO EM PASTELARIA TÃO LONGO REF. ATLAS NEBU.  
 OBS: O NÍVEL 0,0 CORRESPONDE AO NÍVEL 10,300 DO PROJETO DE COMBATE A INCÊNDIO E FÂNICO FORNECIDO NA DATA DE 16 DE NOVEMBRO DO ANO DE 2021.

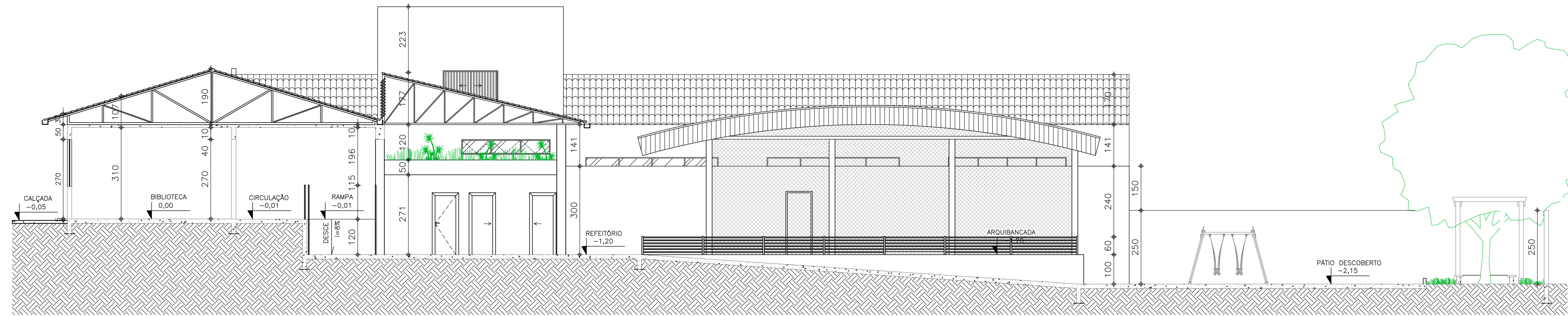

**CORTE BB**  
 ESCALA 1/75  
 OBS: TODOS OS REVESTIMENTOS DAS PAREDES EXTERNAS SERÃO EM PASTELARIA TÃO LONGO REF. ATLAS NEBU.  
 OBS: O NÍVEL 0,0 CORRESPONDE AO NÍVEL 10,300 DO PROJETO DE COMBATE A INCÊNDIO E FÂNICO FORNECIDO NA DATA DE 16 DE NOVEMBRO DO ANO DE 2021.

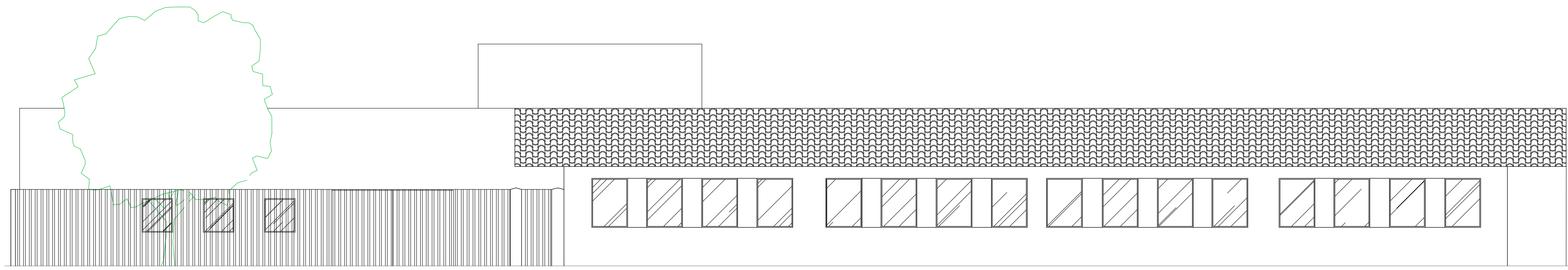

**FACHADA FRONTAL**  
 ESCALA 1/75  
 OBS: TODOS OS REVESTIMENTOS DAS PAREDES EXTERNAS SERÃO EM PASTELARIA TÃO LONGO REF. ATLAS NEBU.  
 OBS: O NÍVEL 0,0 CORRESPONDE AO NÍVEL 10,300 DO PROJETO DE COMBATE A INCÊNDIO E FÂNICO FORNECIDO NA DATA DE 16 DE NOVEMBRO DO ANO DE 2021.

NOTAS GERAIS: - O NÍVEL 0,0 CORRESPONDE AO NÍVEL 10,300 DO PROJETO DE COMBATE A INCÊNDIO E FÂNICO FORNECIDO NA DATA DE 16 DE NOVEMBRO DO ANO DE 2021. - TODOS OS REVESTIMENTOS DAS PAREDES EXTERNAS SERÃO EM PASTELARIA TÃO LONGO REF. ATLAS NEBU. - TODAS AS MEDIÇÕES DE REVESTIMENTOS SERÃO EM M², SENDO NECESSÁRIO CONSULTAR O ARQUITETO. - OS FUNDOS E TUBULAÇÕES DEVERÃO SER FEITOS IN LOCO, SEGUINDO MEDIDAS DO PROJETO HABILITADO.	DESENHOS DE REFERÊNCIA:	REVISÃO:	PROJETO RESPONSÁVEL:	PROJETO INDUSTRIAL:	TERRA FIRME	ARQUITETURA E URBANISMO	CORTES E FACHADA	PREFEITURA MUNICIPAL DE MOEMA	ESCALA INDICADA	
		DATA:	DATA:	DATA:	DATA:	DATA:	DATA:	DATA:	DATA:	
		DESCRIÇÃO:	DESCRIÇÃO:	DESCRIÇÃO:	DESCRIÇÃO:	DESCRIÇÃO:	DESCRIÇÃO:	DESCRIÇÃO:	DESCRIÇÃO:	DESCRIÇÃO:
		VERIFICADO POR:	VERIFICADO POR:	VERIFICADO POR:	VERIFICADO POR:	VERIFICADO POR:	VERIFICADO POR:	VERIFICADO POR:	VERIFICADO POR:	VERIFICADO POR:
		DATA:	DATA:	DATA:	DATA:	DATA:	DATA:	DATA:	DATA:	DATA:

PROJETO BÁSICO DE ARQUITETURA  
 1.007,88m²  
 1.415,94m²

ESCALA  
 FORMAS: A4  
 DATA: 03/03  
 DATA: 03/12/2021

TERRA FIRME  
 ARQUITETURA E URBANISMO

PROJETO INDUSTRIAL  
 DATA: 03/12/2021