

LOCALIZAÇÃO DA OBRA

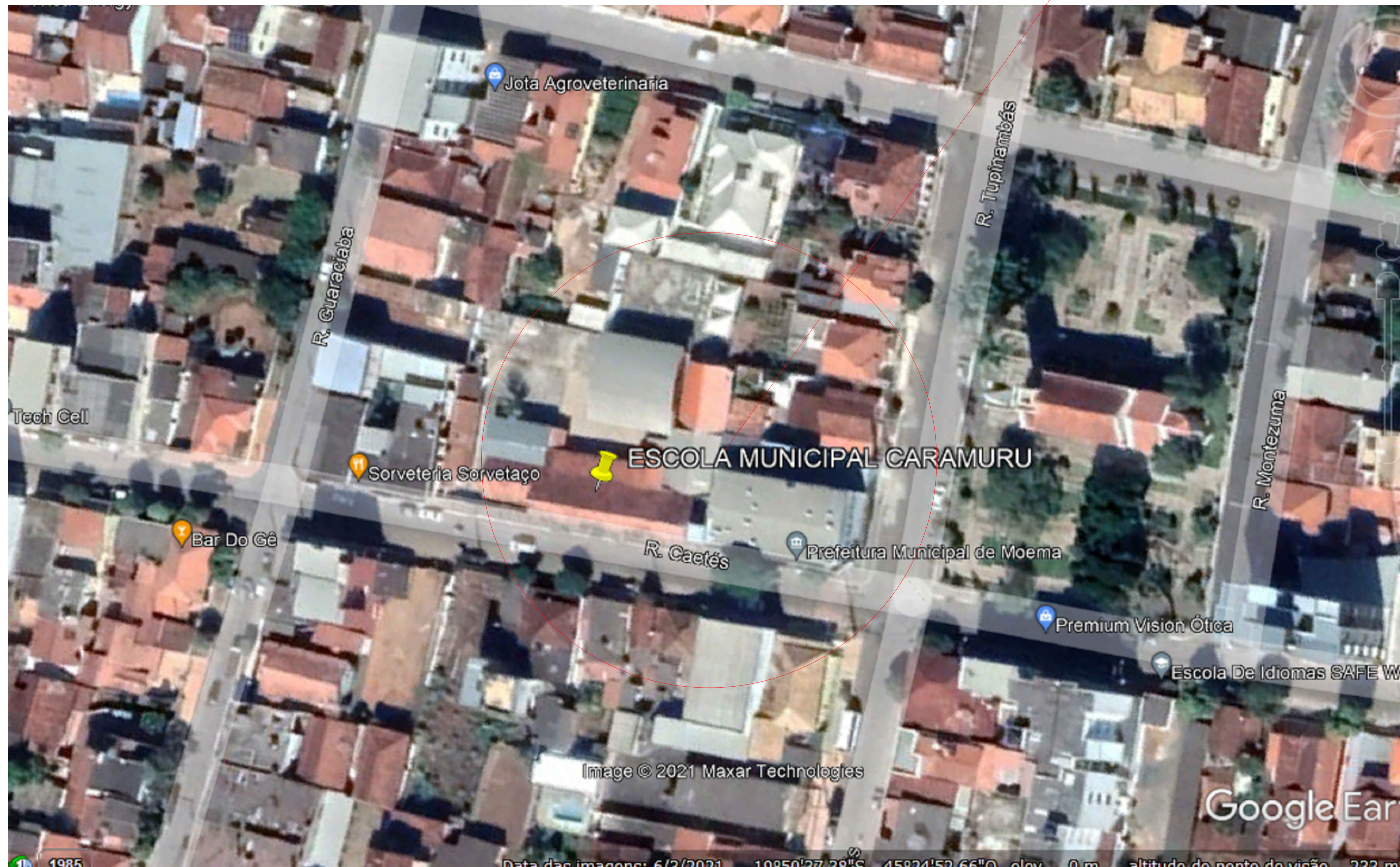

DESCRIÇÃO	COORDENADAS GEOGRÁFICAS
ESCOLA CARAMURU	X: 19° 50' 37,62"S - Y: 45° 24' 51,86"O

APROVAÇÃO PARA USO DOS SETORES DE FISCALIZAÇÃO	
CONTRATANTE PROPRIETÁRIO DO PROJETO	 <p>CONTRATANTE: MUNICÍPIO DE MOEMA/MG CNPJ: 18.301.044/0001-17 ENDEREÇO: RUA CAETÉS, N.º 444, CENTRO - CEP: 35.604-000 TELEFONE: (37) 3525-1214</p>
CONTRATADA RESPONSABILIDADE TÉCNICA	<p>ASSINATURA DO RESPONSÁVEL TÉCNICO:</p>  AGMAR MOREIRA DE ANDRADE - CAU A52962-1
PROJETO CADASTRO TÉCNICO	<p>CROQUI DE LOCALIZAÇÃO DA OBRA</p> <p>ENDEREÇO: RUA CAETÉS, N.º 480, BAIRRO CENTRO MUNICÍPIO DE MOEMA/MG</p> <p>QUADRO DE ÁREAS</p> <p>PEÇAS GRÁFICAS: VISUALIZAÇÃO GOOGLE EARTH</p>
	<p>ASSINATURA DO PROPRIETÁRIO/ REPRESENTANTE LEGAL: ALAEISON ANTÔNIO DE OLIVEIRA PREFEITO MUNICIPAL</p> <p>DATA: NOVEMBRO</p> <p>ESCALA: 1:200</p> <p>FOLHA:</p> <p>ÚLT. REVISÃO: COTAS: METROS</p> <p>01/01</p>