

LOCAÇÃO DA FUNDAÇÃO – SAPATAS
ESC. 1:50

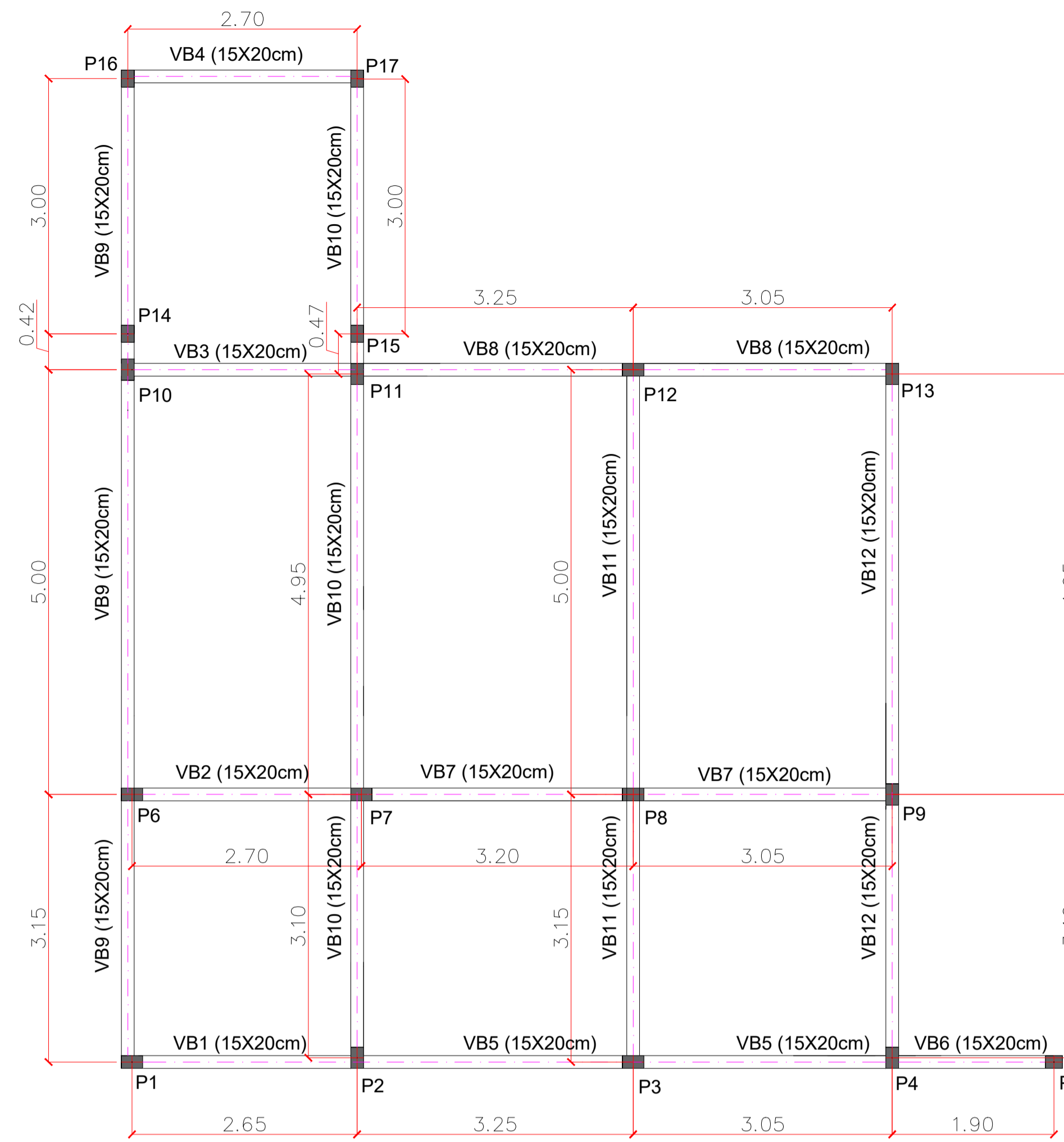

LOCAÇÃO DA FUNDAÇÃO – VIGAS BALDRAMES
ESC. 1:50

RESUMO DO AÇO SAPATAS			
AÇO	DIAM. Ø	PESO (kg)	BARRAS
CA 50	8.0	124,80	26
VOLUME DE CONCRETO SAPATAS			
PEÇA ESTRUTURAL	VOLUME TOTAL		
SAPATA	5,16m³		
TOTAL =	5,16m³		

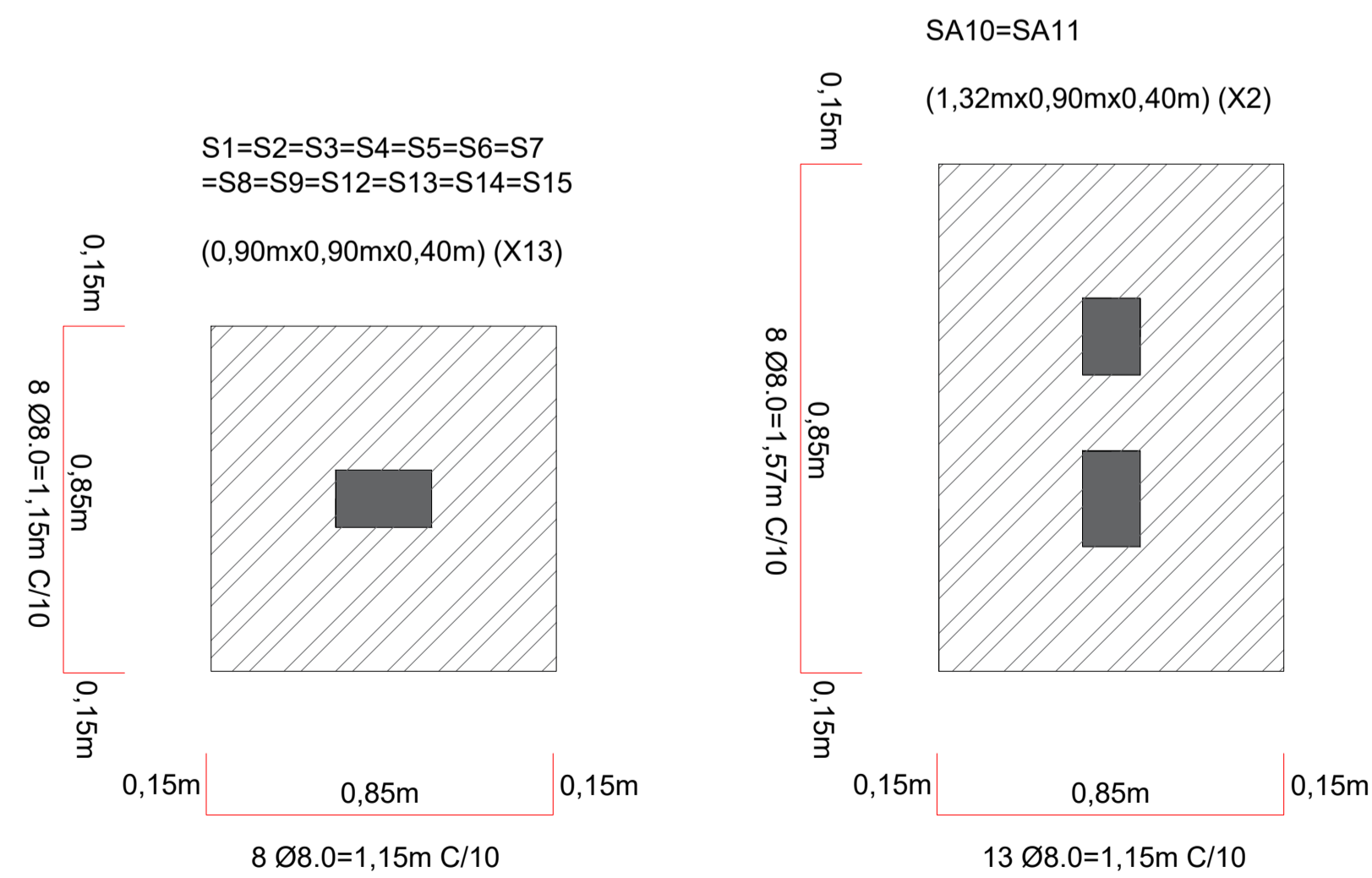

ARMAÇÃO DAS SAPATAS
ESC. SEM ESCALA

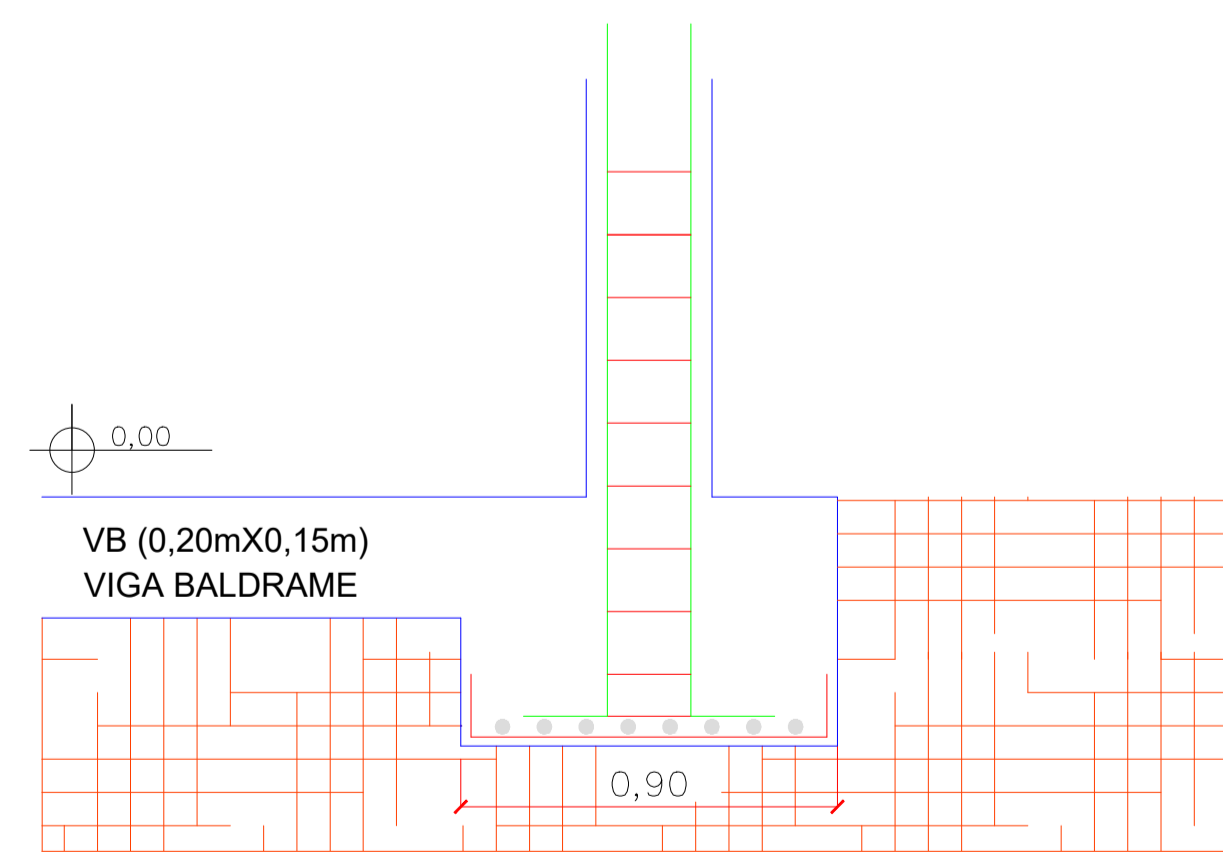

ARMAÇÃO DAS SAPATAS – CORTE LONGITUDINAL
ESC. SEM ESCALA

APROVAÇÃO
PARA USO DOS SETORES DE FISCALIZAÇÃO

CONTRATANTE
PROPRIETÁRIO DO PROJETO



CONTRATANTE:
MUNICÍPIO DE MOEMA/MG
CNPJ:
18.301.044/0001-17
ENDEREÇO:
RUA CAETÉS, 444,
CENTRO - CEP: 35.604-000
TELEFONE: (37) 3525-1214

ASSINATURA DO PROPRIETÁRIO/
REPRESENTANTE LEGAL:

ALAEISON ANTÔNIO DE OLIVEIRA
PREFEITO MUNICIPAL

CONTRATADA
RESPONSABILIDADE TÉCNICA:

ASSINATURA DO RESPONSÁVEL TÉCNICO:

THAMILA ISRAEL DOS REIS
ENGENHEIRA CIVIL - CREA 162.450/D
ART VINCULADA: 681817

PROJETO
CADASTRADO TÉCNICO

ESCOLA MARIA DE LOURDES LACERDA

ENDEREÇO:
BAIRRO RECANTO DOS SABIÁS
RUA 3, ESQUINA COM A RUA AIMORÉS, S/N.º

QUADRO DE ÁREAS:
ÁREA DE CONSTRUÇÃO EXISTENTE: 1.329,47m²
ÁREA DO TERRENO: 3.699,26m²
ÁREA DE CONSTRUÇÃO NOVA: 338,55m²

PEÇAS GRÁFICAS:
PROJETO ESTRUTURAL - FUNDAÇÃO / SAPATAS

DATA:
13/09/2019
ESCALA: 1:50
FOLHA:

ÚLT. REVISÃO:
COTAS: METROS
01/01